



# SYSTÈME DE RANGEMENT FLEXIBLE

---



**75** ANS

D'INNOVATION EN ÉQUIPE

# POURQUOI ROUSSEAU ?

## ROUSSEAU EST LE LEADER DANS LA CONCEPTION ET LA FABRICATION DE SOLUTIONS DE RANGEMENT FLEXIBLES ET DE HAUTE QUALITÉ !

### ROUSSEAU : EXPERTISE ET INNOVATION AU SERVICE DES INDUSTRIES

Rousseau conçoit et fabrique des systèmes d'étagères, de tiroirs et de postes de travail destinés à un usage professionnel. Nos produits, reconnus pour leur durabilité, leur qualité et leur innovation, sont distribués à travers un réseau de partenaires engagés, œuvrant dans une variété de secteurs.



### 75 ANS D'INNOVATION EN ÉQUIPE

Cette année, nous célébrons notre 75<sup>e</sup> anniversaire, marquant 75 années d'innovations, de défis relevés et de relations solides avec nos clients. Ce jalon témoigne de notre passion, de notre engagement envers l'excellence et de notre capacité à nous adapter à l'évolution du marché.



### CHOISIR ROUSSEAU, C'EST

Des solutions flexibles et personnalisées, un design modulaire et évolutif, une qualité et une durabilité inégalées. Surtout, c'est choisir un manufacturier et des partenaires de distribution qui placent les clients au cœur de chaque action.

## SIGNIFICATION DES ICONS



Nouveau produit



Produit amélioré



Nouvelle proposition



Dessin industriel enregistré



Dessin industriel en instance



Nouvelle dimension



Systèmes de verrouillage



Rangement 5S



Système de levage électrique



Système de levage à manivelle



Ce produit peut être mobile



Produit Breveté



Produit en instance de brevet



Protection ESD



Marque de commerce

Pour en savoir plus sur les produits brevetés, les dessins industriels enregistrés et les marques de commerce, rendez-vous sur le site [Web.rousseau.com](http://Web.rousseau.com)

## LA TOUTE NOUVELLE SÉRIE E, UNE RÉVOLUTION QUI CHANGE LES RÈGLES

Une toute nouvelle famille de produits fait son apparition : les tables et postes de travail Série E. Elle se décline en trois catégories principales : la Structure de table EW (redesign complet de la série WM), la Station autoportante EM et le Poste de travail ajustable ElevaTek. Ces trois catégories se complètent parfaitement, créant une synergie idéale pour offrir des solutions hautement configurables, avec des options exclusives, des fonctionnalités avancées et une finition esthétique irréprochable transformant l'expérience utilisateur.



### LA STRUCTURE DE TABLE EW

L'organisation supérieure du poste de travail WS est désormais assurée par la Structure de table EW et ses nombreux accessoires. Grâce à une logique dimensionnelle simple, la configuration d'un système supérieur personnalisé est facile, en sélectionnant panneaux, tablettes, modules d'énergie et autres options.

**Découvrez-la aux pages 154-177.**



### LA STATION AUTOPORTANTE EM

Disponible en version fixe ou mobile, elle peut être configurée avec les accessoires de la structure de table EW et s'intègre parfaitement dans de nombreux aménagements.

**Découvrez-la aux pages 246-251.**



### LE POSTE DE TRAVAIL AJUSTABLE ELEVATEK

Disponible en version électrique, à manivelle ou manuelle, avec des pattes centrées ou cantilever, et en version mobile ou fixe, ce poste de travail ajustable en hauteur est très versatile, tout en étant hautement configurable. ElevaTek utilise les mêmes accessoires que la Structure de table EW, assurant ainsi une compatibilité et une flexibilité optimales. ElevaTek est une marque de commerce de Rousseau Métal Inc.

**Découvrez cette nouvelle option aux pages 178-207.**

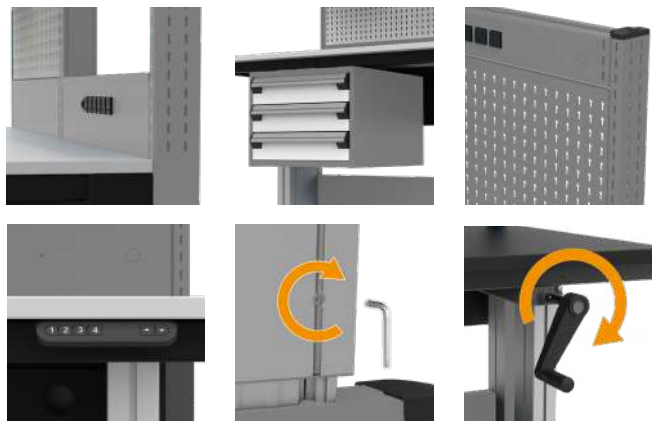

### DÉVERROUILLAGE INTELLIGENT : LA SERRURE L100

La serrure L100 permet un accès facile et rapide aux cabinets et étagères, sans avoir besoin de clés ni de codes. Il suffit d'utiliser un transpondeur NFC ou un téléphone intelligent. Certifiée IP53, elle est résistante à la poussière et aux jets d'eau, et s'intègre aisément aux installations existantes.

**Cette solution est disponible aux pages 337 et 338.**



<b>CABINET</b>	
<b>CABINET FIXE ROBUSTE R</b>	
INTRODUCTION	4-5
PROPOSITIONS	
24" de large	6
30" de large	6
36" de large	7
48" de large	7-8
54" de large	8
60" de large	9
ACCESSOIRES	
Accessoires et recommandations de sécurité	10-11
Types de dessus	12-14
Cabinets de superposition	14
Module d'alimentation et de finition	15
Supports informatiques	16
Panneaux de côté	17
Protection contre les décharges électrostatiques	17
Caisson à rebuts et recyclage	18
Cabinet à évier	18
COMPOSANTES	
Caissons	19
Bases	20-21
Tiroirs, tablettes et mécanismes de verrouillage ou de sécurité	21-22
Portes, poignée et serrures	23-25
<b>CABINET COMPACT L</b>	
INTRODUCTION	26
PROPOSITIONS	
24" de hauteur / 28" de hauteur	27
34" de hauteur / 40" de hauteur	28
Compartmentation des tiroirs	29-30
ACCESSOIRES	
Accessoires de sécurité	31
Accessoires de tiroirs et de poignées	32-33
Types de dessus	34
Protection contre les décharges électrostatiques	35
Bases	35
Superposition de cabinets	35
COMPOSANTES	
	36-37
<b>CABINET MOBILE</b>	
<b>CABINET MOBILE ROBUSTE R</b>	
INTRODUCTION	38-39
PROPOSITIONS	
24" de large	40
30" et 36" de large	40-41
48" de large	41
54" de large	42
60" de large	42
48"(2x24) et 60"(2x30") de large	43
ACCESSOIRES	
Accessoires et recommandations de sécurité	44-45
Types de dessus	46-47
Accessoires de dessus	47
Cabinet de rangement de côté	48
Panneaux de côté	49
Combinaison appropriée	49
COMPOSANTES	
Caissons	50
Portes	51
Tiroirs, tablettes et mécanismes de verrouillage ou de sécurité	52-53
Mobilité	54
<b>CABINET COMPACT MOBILE L</b>	
INTRODUCTION	55
PROPOSITIONS	
18" de large	56
36" de large	57
54" de large	57
ACCESSOIRES	
Accessoires de sécurité	58-59
Accessoires de tiroirs et de poignées	59-60
Types de dessus	61
Accessoires de dessus	62

<b>COMPOSANTES</b>	
Caissons et portes	63
Mobilité	64-65

<b>CABINET MULTI-TIROIR R</b>	
INTRODUCTION	66-67
PROPOSITIONS –	
<b>CABINETS MULTI-TIROIR MOBILES R</b>	
48" de large	68
54" de large	69
60" de large	70
PROPOSITIONS –	
<b>CABINETS MULTI-TIROIR FIXES R</b>	
48" de large	71
54" de large	72
60" de large	73
ACCESSOIRES	
Panneaux de côté	74
Accessoires de sécurité	74-75

<b>CABINET R2V</b>	
INTRODUCTION	76-79
PROPOSITIONS	
24" de large	79
30" de large	80
36" de large	80
48" de large	80
54" de large	81
60" de large	81
Intérieurs de tiroirs verticaux	82
ACCESSOIRES	
	83
COMPOSANTES	
	84-85

<b>SYSTÈME D'ÉTAGÈRES SPIDER®</b>	
INTRODUCTION	86-87
PROPOSITIONS	
<b>ÉTAGÈRES INDUSTRIELLES</b>	
Étagères simples, ouvertes ou fermées, de 36", 42" et 48" de largeur	88
Étagères dos à dos, ouvertes ou fermées, de 36", 42" et 48" de largeur	89
Étagères fermées de 87" avec accessoires	89
Étagères avec panneaux coulissants	90

<b>ÉTAGÈRES AVEC TIROIRS MODULAIRES</b>	
Étagères avec 18", 24", 36" et 48" de tiroirs modulaires	91-92
ACCESSOIRES	
Diviseurs	93
Porte-étiquettes	93
Panneaux	94-95
Lumière DEL	95
Portes, poignée et serrures	95-96
Supports divers	97-98
Tiroirs modulaires et tablettes coulissantes	99
Mécanismes de verrouillage ou de sécurité	100
COMPOSANTES	
Composantes de structure	101-103
Accessoires pour installation	103
Tablettes et accessoires de tablettes	104-105

<b>ÉTAGÈRE À TABLETTES INCLINÉES</b>	
INTRODUCTION	106
PROPOSITIONS	
Étagères simples ouvertes ou fermées	107
Étagères dos à dos, ouvertes et fermées	108
Étagères ouvertes PEPS	109
COMPOSANTES	
Tablettes et accessoires de tablettes	110-111
Composantes de structure	111-113
Accessoires pour l'installation	113

<b>MINI-RACKING</b>	
INTRODUCTION	114-115
PROPOSITIONS	
Mini-Racking avec choix de plateformes	116-117
Mini-Racking pour plateforme en bois de formats standards	118

ACCESSOIRES	119-121
COMPOSANTES	
Composantes de structure	122
Poutrelles et traverses de poutrelles	123
Plateformes pour Mini-Racking	124-125

<b>ÉTAGÈRE ET MINI-RACKING MOBILES</b>	
INTRODUCTION	126
PROPOSITIONS	
Étagères mobiles	127
Mini-Racking mobiles	128
COMPOSANTES	
Mobilité	129

<b>TIROIR DANS L'ÉTAGÈRE</b>	
INTRODUCTION	130-131
PROPOSITIONS	
	132-133
COMPOSANTES	
Tiroirs, tablettes et mécanismes de verrouillage et de sécurité	134
Profils de montage	135
ACCESSOIRES	
	136
ASSEMBLAGE ET RECOMMANDATIONS DE SÉCURITÉ	
Superposition de sections et assemblage	137

<b>TABLE DE TRAVAIL WS / EW</b>	
<b>EN-DESSOUS DE LA SURFACE</b>	
INTRODUCTION	138-139
PROPOSITIONS	140-143
COMPOSANTES	144-152
ACCESSOIRES	153
<b>AU-DESSUS DE LA SURFACE</b>	
INTRODUCTION	154
PROPOSITIONS	155-159
COMPOSANTES	160-163
ACCESSOIRES	164-177

<b>POSTE DE TRAVAIL AJUSTABLE ELEVATEK</b>	
INTRODUCTION	178-179
PROPOSITIONS	
<b>ÉTAPE PAR ÉTAPE</b>	
6 étapes faciles	183
Type de pattes et dimensions	184-185
Cadre	185
Choix de dessus	186-187
Support des montants	188
Montants et zones	188-190
ACCESSOIRES	
	190-207

<b>HUCHE TEKZONE</b>	
INTRODUCTION	208-209
PROPOSITIONS	
<b>ÉTAPE PAR ÉTAPE</b>	
4 étapes faciles	212
Type de panneaux et dimensions	213
Module d'alimentation	214
Choix de dessus	214
ACCESSOIRES	
	215-217

<b>POSTE DE TRAVAIL R</b>	
INTRODUCTION	218
COMPOSANTES	
	219-221

<b>POSTE DE COIN R</b>	
INTRODUCTION	222
PROPOSITIONS	
<b>ÉTAPE PAR ÉTAPE</b>	
Poste de coin - 0030	225
Poste de coin - 0630	226
Poste de coin - 1230	227
Poste de coin - 1830	228

## ACCESSOIRES

Accessoires pour poste de coin ..... 229

## Laissez-vous inspirer

PAR L'ALPHABET! ..... 229

## CHARIOT MULTITEK

INTRODUCTION ..... 230-231

Dimensions des tablettes et des tablettes Intermédiaires ..... 232

Dimensions des tiroirs et des tablette coulissantes ..... 233

## COMPARTIMENTATION DE TIROIR

Chariots de 25" x 16" ..... 234

Chariots de 31" x 21" ..... 235-236

## PROPOSITIONS

Chariots de 25" x 16" ..... 237-238

Chariots de 31" x 21" ..... 239-240

Chariots de 36" x 24" ..... 241

Chariots de 48" x 24" ..... 242

ACCESSOIRES ..... 243-245

## STATION AUTOPORTANTE

INTRODUCTION ..... 246-247

PROPOSITIONS ..... 248-249

COMPOSANTES ..... 250-251

## APPLICATIONS MURALES ET RANGEMENT 5S

INTRODUCTION ..... 252

### COMPOSANTES

Structures d'organisation murales ..... 253

Crochets et supports ..... 254-255

Identification 5S ..... 256

Accessoires de tiroirs ..... 256

Poste de travail mural ..... 257

## TIROIR MODULAIRE

INTRODUCTION ..... 2258-259

Tiroirs modulaires et tablettes coulissantes ..... 260

Dimensions des tiroirs et des tablettes coulissantes ..... 260-262

Comment commander un tiroir ..... 263

Comment commander une tablette coulissante ..... 263

## PROPOSITIONS

Tiroirs de 18" x 21" (L x P) ..... 264

Tiroirs de 18" x 24" (L x P) ..... 264

Tiroirs de 18" x 27" (L x P) ..... 265

Tiroirs de 24" x 21" (L x P) ..... 265

Tiroirs de 24" x 24" (L x P) ..... 266

Tiroirs de 24" x 27" (L x P) ..... 267

Tiroirs de 30" x 18" (L x P) ..... 267

Tiroirs de 30" x 21" (L x P) ..... 268

Tiroirs de 30" x 24" (L x P) ..... 268

Tiroirs de 30" x 27" (L x P) ..... 269

Tiroirs de 36" x 18" (L x P) ..... 270

Tiroirs de 36" x 24" (L x P) ..... 271

Tiroirs de 36" x 27" (L x P) ..... 272

Tiroirs de 42" x 18" (L x P) ..... 273

Tiroirs de 42" x 24" (L x P) ..... 274

Tiroirs de 48" x 18" (L x P) ..... 275

Tiroirs de 48" x 24" (L x P) ..... 276

Tiroirs de 48" x 27" (L x P) ..... 277

Tiroirs de 54" x 24" (L x P) ..... 278

Tiroirs de 54" x 27" (L x P) ..... 279

Tiroirs de 60" x 24" (L x P) ..... 280

Tiroirs de 60" x 27" (L x P) ..... 281

## ACCESSOIRES

Accessoires de compartimentation ..... 282-283

Porte-étiquettes et protecteur de poignée ..... 283-284

Accessoires de tiroirs ..... 284-286

Mécanismes de verrouillage ou de sécurité ..... 287

## STATION INFORMATIQUE

INTRODUCTION ..... 288

### PROPOSITIONS

Poste de travail ..... 289

Station autoportante ..... 290

Cabinet informatique mural ..... 291

Cabinet informatique ..... 292-293

## COMPOSANTES

Supports informatiques pour structure multifonctionnelle et application murale ..... 294-297

Supports informatiques pour surface de travail ..... 298

Accessoires sous la surface de travail ..... 299

Cabinet informatique ..... 299-301

## ARCHIVAGE

INTRODUCTION ..... 302

### PROPOSITIONS

Étagères pour l'archivage ..... 303

Mini-Racking pour l'archivage ..... 303

### COMPOSANTES

Poteaux, entretoises et tablettes BOX ..... 304

Poutrelles, traverses de poutrelles et plateformes de bois ..... 305

Accessoires pour l'installation ..... 305

## RANGEMENT MULTI-NIVEAU

### ÉTAGÈRE MULTI-NIVEAU

INTRODUCTION ..... 306

### UNE COMPÉTENCE QUI NE LAISSE RIEN AU HASARD

RIEN AU HASARD ..... 307

APPLICATIONS ..... 307

### MEZZANINE DE CABINETS STACK & STORE

INTRODUCTION ..... 308

COMPOSANTES STACK & STORE ..... 309

## RANGEMENT POUR OUTILS DE FABRICATION

INTRODUCTION ..... 310-311

### RANGEMENT POUR OUTILS D'USINAGE

INTRODUCTION ..... 312

PROPOSITIONS ..... 313-315

### COMPOSANTES

Supports à outils ..... 316-318

Adaptateurs pour supports à outils ..... 319-321

### RANGEMENT POUR OUTILS DE POINÇONNAGE

INTRODUCTION ..... 322

### PROPOSITIONS / COMPOSANTES

#### Cabinets fixes

32" de hauteur ..... 323

40" de hauteur ..... 323

60" de hauteur ..... 323

#### Cabinets mobiles

37½" de hauteur ..... 324

41½" de hauteur ..... 324

#### Intérieurs de tiroirs

Tiroirs de 30"L x 27"P ..... 325

Tiroirs de 36"L x 27"P ..... 326

Plateaux pour outils de poinçonnage ..... 326

### RANGEMENT POUR OUTILS DE PLIAGE

INTRODUCTION ..... 327

PROPOSITIONS ..... 328-331

Cabinets fixes ..... 328

Cabinets mobiles ..... 329

Chariot de changement ..... 330

Cabinet VTZ pour outils de pliage ..... 331

COMPOSANTES ..... 332-333

#### Support pour outils de pliage

Support universel pour cabinet VTZ ..... 332

Supports ajustables pour cabinet VTZ ..... 332

Supports ajustables pour tiroirs R ..... 332

#### Composantes de tiroirs

Séparateur robuste ..... 333

Tapis de caoutchouc ..... 333

Tiroir à outils robustes ..... 333

## SYSTÈMES DE VERROUILLAGE

SERRURE STANDARD L3 ..... 334

SERRURE À MORAILLON LP ..... 335

SERRURE ÉLECTRONIQUE L50 ..... 336

SERRURE INTELLIGENTE L100 ..... 337-338

CABINET POUR DEUX USAGERS ..... 339

COMMENT COMMANDER 340

DÉVELOPPEMENT DURABLE 341

QUELQUES RÉALISATIONS 342-343

NOTES 344

COULEURS STANDARDS 345



INDEX	PAGE(S)
<b>Cabinet fixe robuste R</b>	<b>4 - 5</b>
Propositions . . . . .	6 - 9
Accessoires . . . . .	10 - 18
Composantes . . . . .	19 - 25
<b>Cabinet compact L</b>	<b>26</b>
Propositions – Cabinets . . .	27 - 28
Propositions – Compartimentation des tiroirs . . . . .	29 - 30
Accessoires . . . . .	31 - 35
Composantes . . . . .	36 - 37

## CABINET FIXE ROBUSTE R

Le cabinet robuste, bien conçu pour des usages intensifs, présente une parfaite solution pour répondre aux besoins de notre clientèle. Il se démarque par la quantité des dimensions offertes, par ses nombreux accessoires, sa parfaite modularité et, surtout, par sa durabilité.

Le cabinet Rousseau, c'est 7 largeurs, chacune offerte dans différentes profondeurs, pour un total de 15 surfaces, combinées à 7 hauteurs disponibles. Ajoutez à ceci nos 10 hauteurs de tiroirs et vous avez un choix incroyable d'agencements possibles, selon l'utilisation à laquelle est destiné le cabinet.

Testé par un laboratoire indépendant, le cabinet Rousseau s'est classé comme étant le plus durable sur le marché. Les essais ont démontré la supériorité de notre tiroir. C'est ce qui nous permet de vous offrir en toute confiance une garantie à vie sur le système de roulement du tiroir.

Le design unique du tiroir R est une marque de commerce de Rousseau Métal Inc.

Le cabinet Rousseau, en plus d'être robuste, présente un look raffiné et unique qui saura passer à travers le temps. Résolument fait pour durer!

**PERSONNALISEZ VOTRE CABINET FIXE ROBUSTE R  
AVEC LE CONFIGURATEUR EN LIGNE MONMODEL-R**



**GARANTIE À VIE**  
Le système de roulement des tiroirs Rousseau est garanti à vie.

## DES AVANTAGES DISTINCTIFS



Aspect robuste et distinct qui convient à tous les environnements.



Dix hauteurs de tiroirs et sept hauteurs de côtés disponibles.



Dimensions pures nord-américaines qui permettent une modularité parfaite.

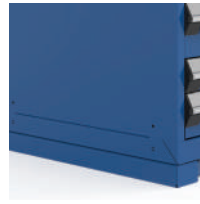

Caisson avec zones d'accrochage prédéfinies pour l'installation d'accessoires : dessus, tablettes, etc.



400 lb de capacité par tiroir. Le plus durable de l'industrie.

## DIMENSIONS GÉNÉRALES

### HAUTEURS DISPONIBLES

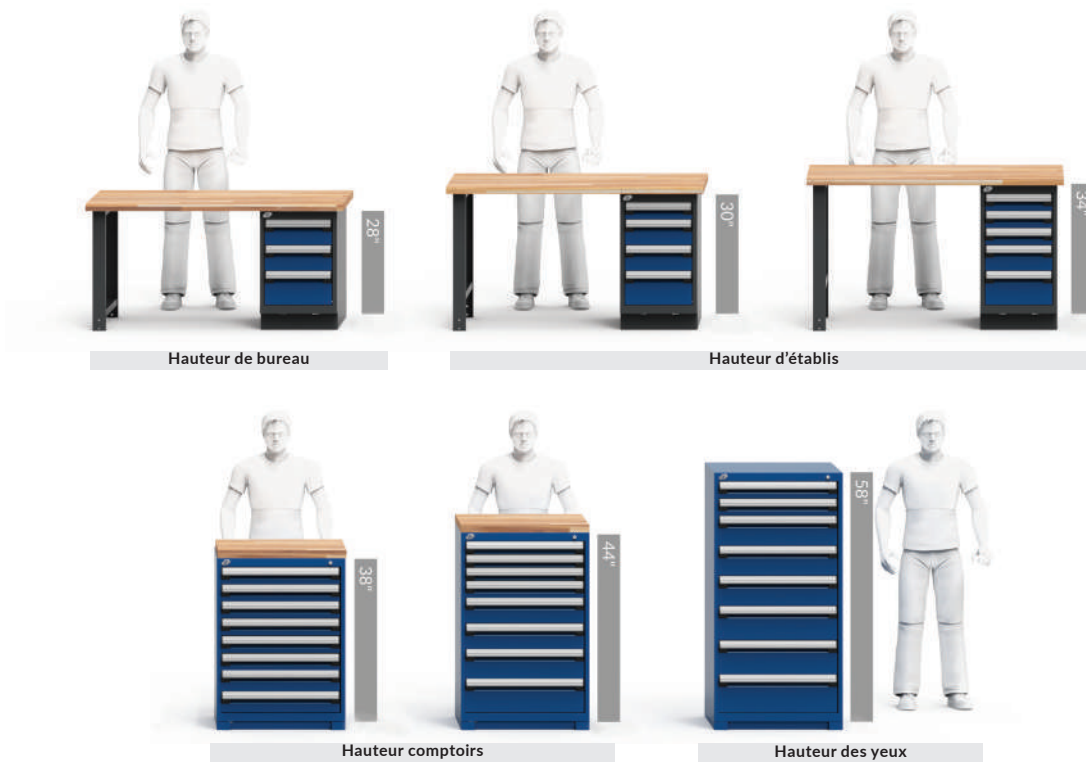

NOTE: La hauteur indiquée exclue la base.

### LARGEUR × PROFONDEUR × HAUTEUR

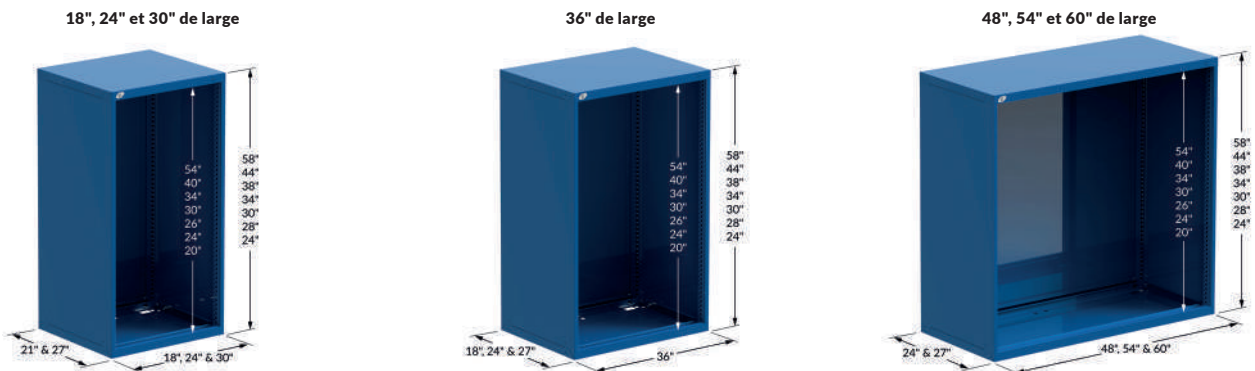

# PROPOSITIONS

## VOICI QUELQUES-UNS DES MODÈLES DE CABINET ROBUSTE R FIXE LES PLUS POPULAIRES

- Les propositions incluent une base de déplacement de 2" avec accès avant ainsi qu'une serrure à clé sur le cabinet (modèles avec plus d'un tiroir) et sur la porte
- Les portes sont installées en usine avec des pentures à droite. Elles peuvent être installées avec des pentures à gauche sur demande
- Pour ajouter une serrure avec morillon LP, une serrure à code digital L50 ou une serrure intelligente L100 sur des portes ou sur votre cabinet R, voir page 11



334-338

NOTE: Pour les dimensions utilisables du tiroir, voir pages 266-268

### IMPORTANT

La compartimentation des tiroirs est incluse dans les modèles. Voir le nombre de compartiments et l'agencement proposé dans la charte ci-dessous.

Pour des propositions sans compartimentation, complétez par le chiffre pair suivant les deux derniers chiffres du numéro de modèle.

Ex.: R5ACD-2801 avec R5ACD-2802 sans

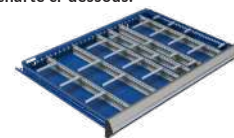

### NOMBRE DE COMPARTIMENTS (CODE DE L'AGENCEMENT)

DIMENSIONS DES TIROIRS	3"H À 5"H	6"H À 8"H	9"H ET +
24"L x 21"P	12 (0308)	9 (0206)	4 (0102)
24"L x 27"P	20 (0316)	12 (0209)	6 (0104)
30"L x 21"P	24 (0518)	12 (0308)	6 (0203)
30"L x 27"P	25 (0420)	12 (0308)	9 (0206)
36"L x 18"P	24 (0518)	8 (0304)	6 (0203)
36"L x 24"P	30 (0524)	12 (0308)	9 (0206)
48"L x 24"P	40 (0732)	15 (0410)	8 (0304)
48"L x 27"P	32 (0724)	15 (0410)	8 (0304)
54"L x 24"P	40 (0930)	18 (0512)	10 (0405)
54"L x 27"P	40 (0930)	18 (0512)	10 (0405)
60"L x 24"P	70 (1356)	24 (0716)	12 (0308)
60"L x 27"P	84 (1370)	21 (0614)	12 (0308)

## 24" DE LARGE (L x P x H)



4 TIROIRS  
R5ACD-2801 24" x 21" x 30"  
R5ACG-2801 24" x 27" x 30"



4 TIROIRS  
R5ACD-3005 24" x 21" x 32"  
R5ACG-3005 24" x 27" x 32"



1 PORTE / 2 TABLETTES  
R5ACD-3009 24" x 21" x 32"  
R5ACG-3009 24" x 27" x 32"



3 TIROIRS  
R5ACD-3405 24" x 21" x 36"  
R5ACG-3405 24" x 27" x 36"



5 TIROIRS  
R5ACD-3807 24" x 21" x 40"  
R5ACG-3807 24" x 27" x 40"

## 30" DE LARGE (L x P x H)



5 TIROIRS  
R5ADD-3003 30" x 21" x 32"  
R5ADG-3003 30" x 27" x 32"



1 TIROIR / 1 PORTE / 1 TABLETTE  
R5ADD-3009 30" x 21" x 32"  
R5ADG-3009 30" x 27" x 32"



5 TIROIRS  
R5ADD-3815 30" x 21" x 40"  
R5ADG-3815 30" x 27" x 40"



8 TIROIRS  
R5ADD-4401 30" x 21" x 46"  
R5ADG-4401 30" x 27" x 46"



5 TIROIRS  
R5ADD-4411 30" x 21" x 46"  
R5ADG-4411 30" x 27" x 46"



9 TIROIRS  
R5ADD-5805 30" x 21" x 60"  
R5ADG-5805 30" x 27" x 60"

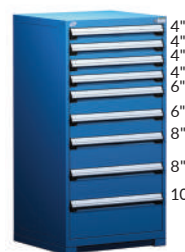

9 TIROIRS  
R5ADD-5809 30" x 21" x 60"  
R5ADG-5809 30" x 27" x 60"



6 TIROIRS  
R5ADD-5843 30" x 21" x 60"  
R5ADG-5843 30" x 27" x 60"



9 TIROIRS  
R5ADD-5813 30" x 21" x 60"  
R5ADG-5813 30" x 27" x 60"



1 PORTE / 1 TABLETTE / 5 TIROIRS  
R5ADD-5845 30" x 21" x 60"  
R5ADG-5845 30" x 27" x 60"



## 36" DE LARGE (L x P x H)



4 TIROIRS  
R5AEC-2801 36" x 18" x 30"  
R5AEE-2801 36" x 24" x 30"



5 TIROIRS  
R5AEC-3005 36" x 18" x 32"  
R5AEE-3005 36" x 24" x 32"



2 TIROIRS  
R5AEC-3021 36" x 18" x 32"  
R5AEE-3021 36" x 24" x 32"



5 TIROIRS  
R5AEC-3805 36" x 18" x 40"  
R5AEE-3805 36" x 24" x 40"



5 TIROIRS  
R5AEC-3807 36" x 18" x 40"  
R5AEE-3807 36" x 24" x 40"



1 PORTE DOUBLE /  
2 TABLETTES  
R5AEC-4412 36" x 18" x 46"  
R5AEE-4412 36" x 24" x 46"



8 TIROIRS  
R5AEC-4415 36" x 18" x 46"  
R5AEE-4415 36" x 24" x 46"



9 TIROIRS  
R5AEC-5813 36" x 18" x 60"  
R5AEE-5813 36" x 24" x 60"



6 TIROIRS  
R5AEC-5859 36" x 18" x 60"  
R5AEE-5859 36" x 24" x 60"



8 TIROIRS  
R5AEC-5825 36" x 18" x 60"  
R5AEE-5825 36" x 24" x 60"

## 48" DE LARGE (L x P x H)



5 TIROIRS  
R5AHE-3003 48" x 24" x 32"  
R5AHG-3003 48" x 27" x 32"



7 TIROIRS  
R5AHE-3801 48" x 24" x 40"  
R5AHG-3801 48" x 27" x 40"



1 PORTE COULISSANTE /  
2 TABLETTES  
R5AHE-3803 48" x 24" x 40"  
R5AHG-3803 48" x 27" x 40"



5 TIROIRS  
R5AHE-3807 48" x 24" x 40"  
R5AHG-3807 48" x 27" x 40"



9 TIROIRS  
R5AHE-4405 48" x 24" x 46"  
R5AHG-4405 48" x 27" x 46"



7 TIROIRS  
R5AHE-4407 48" x 24" x 46"  
R5AHG-4407 48" x 27" x 46"



1 PORTE DOUBLE /  
2 TABLETTES  
R5AHE-4414 48" x 24" x 46"  
R5AHG-4414 48" x 27" x 46"



5 TIROIRS  
R5AHE-4427 48" x 24" x 46"  
R5AHG-4427 48" x 27" x 46"



15 TIROIRS  
 R5AHE-5805 48" x 24" x 60"  
 R5AHG-5805 48" x 27" x 60"



6 TIROIRS  
 R5AHE-5807 48" x 24" x 60"  
 R5AHG-5807 48" x 27" x 60"



8 TIROIRS  
 R5AHE-5809 48" x 24" x 60"  
 R5AHG-5809 48" x 27" x 60"



9 TIROIRS  
 R5AHE-5813 48" x 24" x 60"  
 R5AHG-5813 48" x 27" x 60"

## 54" DE LARGE (L x P x H)

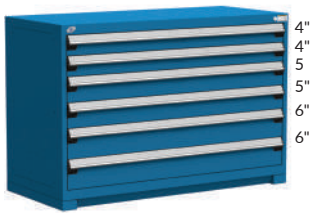

6 TIROIRS  
 R5AJE-3401 54" x 24" x 36"  
 R5AJG-3401 54" x 27" x 36"

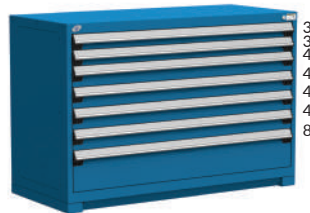

7 TIROIRS  
 R5AJE-3403 54" x 24" x 36"  
 R5AJG-3403 54" x 27" x 36"

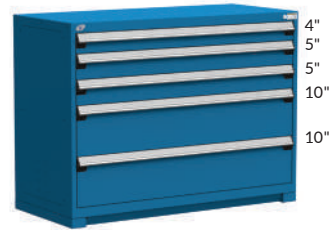

5 TIROIRS  
 R5AJE-3801 54" x 24" x 40"  
 R5AJG-3801 54" x 27" x 40"



6 TIROIRS  
 R5AJE-3803 54" x 24" x 40"  
 R5AJG-3803 54" x 27" x 40"



5 TIROIRS / 1 TABLETTE COULISSANTE  
 R5AJE-4401 54" x 24" x 46"  
 R5AJG-4401 54" x 27" x 46"



5 TIROIRS  
 R5AJE-4405 54" x 24" x 46"  
 R5AJG-4405 54" x 27" x 46"



7 TIROIRS  
 R5AJE-4403 54" x 24" x 46"  
 R5AJG-4403 54" x 27" x 46"



1 PORTE DOUBLE / 4 TABLETTES  
 R5AJE-5802 54" x 24" x 60"  
 R5AJG-5802 54" x 27" x 60"



8 TIROIRS  
 R5AJE-5803 54" x 24" x 60"  
 R5AJG-5803 54" x 27" x 60"

## 60" DE LARGE (L x P x H)



5 TIROIRS

R5AKE-3805	60" x 24" x 40"
R5AKG-3805	60" x 27" x 40"



7 TIROIRS

R5AKE-3807	60" x 24" x 40"
R5AKG-3807	60" x 27" x 40"



6 TIROIRS

R5AKE-4401	60" x 24" x 46"
R5AKG-4401	60" x 27" x 46"



1 PORTE COULISSANTE/  
3 TABLETTES

R5AKE-4406	60" x 24" x 46"
R5AKG-4406	60" x 27" x 46"



5 TIROIRS / 1 TABLETTE COULISSANTE

R5AKE-5801	60" x 24" x 60"
R5AKG-5801	60" x 27" x 60"



9 TIROIRS

R5AKE-5803	60" x 24" x 60"
R5AKG-5803	60" x 27" x 60"



### ACCESSOIRES ET RECOMMANDATIONS DE SÉCURITÉ

#### BARRE VERTICALE DE SÉCURITÉ



RB10



- Permet de verrouiller avec un cadenas l'ensemble des tiroirs d'un cabinet par la droite (A) ou par la gauche (B)
- Le morillon pour cadenas est situé dans le haut de la barre afin d'en faciliter l'accès
- Couvre une hauteur de tiroirs de 20" à 54"
- Dégage complètement l'accès aux tiroirs même s'il est installé contre un mur
- Installation possible de plus d'une barre sur un même cabinet (pour différents utilisateurs)
- Se commande en spécifiant le côté de la barre. Ex. : RB10-24LPA pour la droite

N° DE PRODUIT	HAUTEUR
RB10-20LP_	20"
RB10-24LP_	24"
RB10-26LP_	26"
RB10-30LP_	30"
RB10-34LP_	34"
RB10-40LP_	40"
RB10-54LP_	54"



335

NOTE: La barre verticale de sécurité A n'est pas compatible avec la serrure sur le tiroir.

#### PANNEAU DE SÉCURITÉ

RF91



- Permet de bloquer l'accès entre deux tiroirs avec serrure
- L'espace utilisable du cabinet se voit réduit de 1"
- S'installe entre deux tiroirs
- Permet de diviser le cabinet entre plusieurs utilisateurs
- Se commande en spécifiant la largeur et la profondeur. Ex. : RF91-36 24 pour un panneau de 36"L x 24"P

N° DE PRODUIT

RF91-\_\_ \_

#### MÉCANISME UN-TIROIR-À-LA-FOIS TOTAL

RB15



- Empêche l'ouverture simultanée de plusieurs tiroirs à la fois, ce qui assure la stabilité du cabinet tout en protégeant l'utilisateur d'un risque de renversement
- Se commande en ajoutant un A au numéro de caisson. Ex. : RA30-302758A
- Pour une installation ultérieure, vous devez commander un RB15 et spécifier le nombre de tiroirs et de tablettes coulissantes dans le cabinet. Ex. : RB15-58-07 pour un cabinet de 7 tiroirs
- Un ensemble par cabinet



Recommandé pour les cabinets mobiles ou les cabinets non ancrés au sol.

N° DE PRODUIT	HAUTEUR DU CABINET
RB15-28-__	28"
RB15-30-__	30"
RB15-34-__	34"
RB15-38-__	38"
RB15-44-__	44"
RB15-58-__	58"

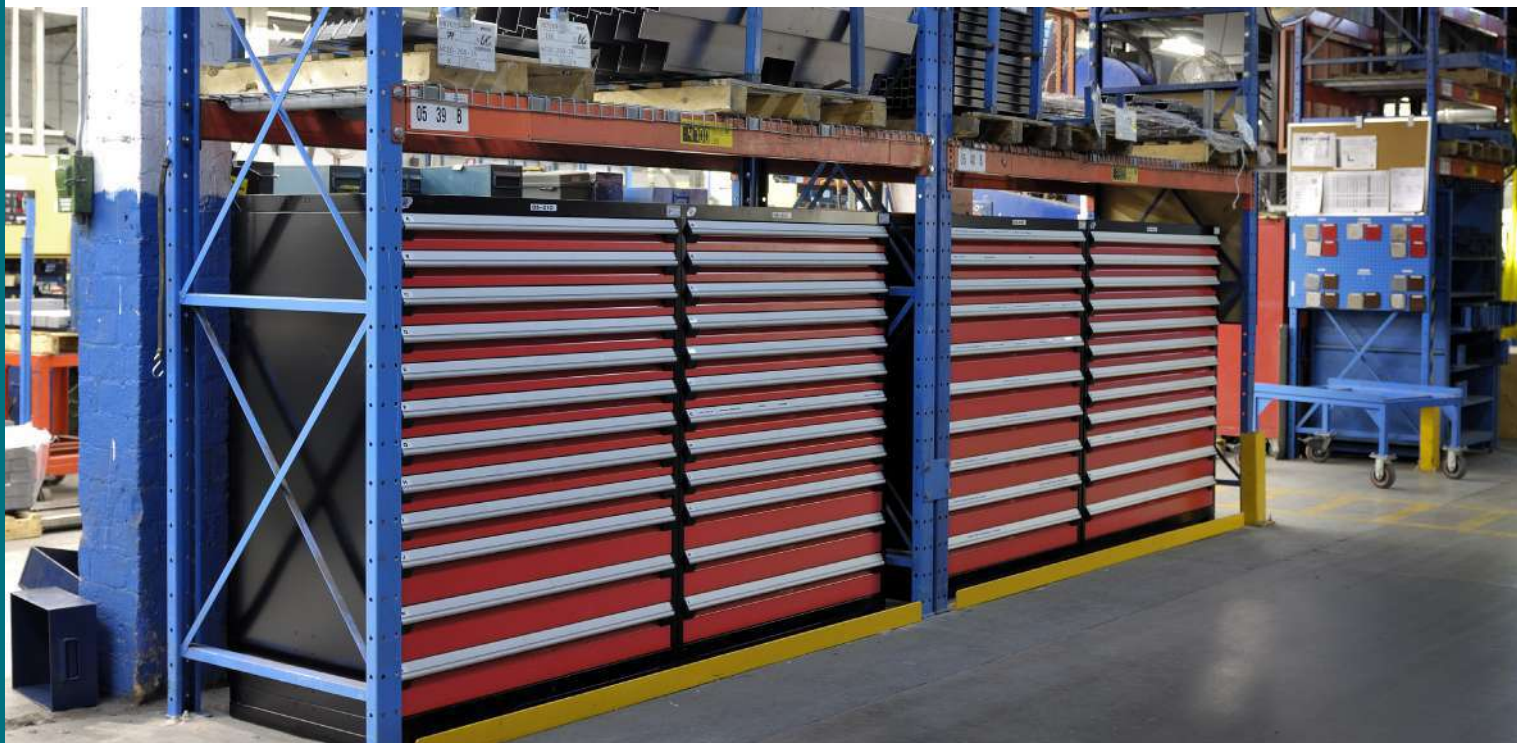

## SERRURE À CLÉ POUR CABINET

L3



334

- Permet de verrouiller l'ensemble des tiroirs et tablettes coulissantes dans le cabinet
- Reconfiguration possible des tiroirs et tablettes coulissantes
- Installation ultérieure facile
- Se commande en ajoutant L3 au numéro de caisson. Ex. : RA30-302758L3
- Pour une pièce de remplacement ou une installation ultérieure, [voir page 334](#)

N° DE PRODUIT

L3

## SERRURE AVEC MORAILLON POUR CABINET



LP



335

- Permet de verrouiller l'ensemble des tiroirs et tablettes coulissantes dans le cabinet
- Reconfiguration possible des tiroirs et tablettes coulissantes
- Alternative à la barre verticale de sécurité RB10
- Installation ultérieure facile
- Se commande en ajoutant LP au numéro de caisson. Ex. : RA30-302758LP
- Pour une pièce de remplacement ou une installation ultérieure, [voir page 335](#)

N° DE PRODUIT

LP

## SERRURE À CODE DIGITAL POUR CABINET

L50



336

- Permet de verrouiller l'ensemble des tiroirs et tablettes coulissantes dans le cabinet
- Aucune clé nécessaire
- Possibilité de programmer jusqu'à 20 utilisateurs différents
- Code d'accès de 4 à 8 chiffres
- Simplifie le contrôle des accès au coffre
- Se commande en ajoutant L50 au numéro de caisson. Ex. : RA30-302758L50
- Pour une pièce de remplacement ou une installation ultérieure, [voir page 336](#)

N° DE PRODUIT

L50

## SERRURE INTELLIGENTE POUR CABINET



L100



337

- Déverrouillage pratique par l'entremise d'un transpondeur ou d'un téléphone intelligent
- Permet de verrouiller l'ensemble des tiroirs et tablettes coulissantes dans le cabinet
- Utilisation intuitive
- Aucune clé nécessaire
- Gestion simple et complète
- Se commande en ajoutant L100 au numéro de caisson. Ex. : RA30-302758L100
- Pour une pièce de remplacement ou une installation ultérieure, [voir page 338](#)

N° DE PRODUIT

L100

NOTE: Les transpondeurs NFC ne sont pas inclus avec la serrure, ils doivent être commandés séparément (paquet de 5). [Voir page 338.](#)

## SERRURE À CODE DIGITAL POUR PORTE

L50



336

- Permet de verrouiller électroniquement la porte du cabinet
- Aucune clé nécessaire
- Possibilité de programmer jusqu'à 20 utilisateurs différents
- Code d'accès de 4 à 8 chiffres
- Compatible avec les portes battantes simples, doubles ou en polycarbonate, avec ou sans cadre (RB61, RB62, RB67, RB66, RB75 et RB76)
- Se commande en ajoutant L50 au code de porte. Ex. : RB61-3620L50
- Pour une pièce de remplacement ou une installation ultérieure, [voir page 336](#)

N° DE PRODUIT

L50

## SERRURE INTELLIGENTE POUR PORTE



L100



337

- Déverrouillage pratique par l'entremise d'un transpondeur ou d'un téléphone intelligent
- Utilisation intuitive
- Aucune clé nécessaire
- Gestion simple et complète
- Compatible avec les portes battantes simples, doubles ou en polycarbonate, avec ou sans cadre (RB61, RB62, RB67, RB66, RB75 et RB76)
- Se commande en ajoutant L100 au code de porte. Ex. : RB61-3620L100
- Pour une pièce de remplacement ou une installation ultérieure, [voir page 338](#)

N° DE PRODUIT

L100

NOTE: Les transpondeurs NFC ne sont pas inclus avec la serrure, ils doivent être commandés séparément (paquet de 5). [Voir page 338.](#)

## TYPES DE DESSUS

### DESSUS EN ACIER AVEC CAOUTCHOUC

RC32



- Comporte une surface antidérapante en néoprène de 1/8" d'épaisseur
- Comprend des rebords sur les côtés et à l'arrière
- Hauteur: 1"

### DESSUS EN BOIS LAMELLÉ

WS14



- Dessus pour applications industrielles générales
- Fabriqué de lamelles en bois dur verni
- Devant arrondi à 90° pour un meilleur confort
- Bonne résistance à l'impact
- Apparence soignée
- Épaisseur: 1 3/4"

### DESSUS EN ACIER INOXYDABLE

RC35



- Acier inoxydable de calibre 16: RC35-LLPP
- Acier inoxydable de calibre 12: RC35-LLPP-12
- Sert de surface de travail et protège le dessus du caisson contre les chocs
- Dessus en particules recouvert d'acier inoxydable (fini brossé no 4)
- Excellente résistance à la corrosion et aux substances chimiques
- Le dessus respecte la réglementation CARB sur les émissions de formaldéhyde
- Coins soudés pour une apparence soignée
- Épaisseur: 1 3/4"
- Pour commander un dessus en acier inoxydable de calibre 12, complétez le numéro de produit avec [12](#)

### DESSUS EN ACIER INOXYDABLE AVEC REBORD MARIN

RC35



- Acier inoxydable avec rebord marin de calibre 16: RC35-LLPP-16M
- Acier inoxydable avec rebord marin de calibre 12: RC35-LLPP-12M
- Permet d'éviter que les petits objets ne tombent et que les liquides ne s'écoulent de la surface de travail
- Sert de surface de travail et protège le dessus du caisson contre les chocs
- Dessus en particules recouvert d'acier inoxydable (fini brossé no 4)
- Excellente résistance à la corrosion et aux substances chimiques
- Le dessus respecte la réglementation CARB sur les émissions de formaldéhyde
- Coins soudés pour une apparence soignée
- Épaisseur: 1 3/4"
- Se commande en spécifiant le calibre d'acier. Ex.: RC35-LLPP-16M pour un dessus d'acier inoxydable avec rebord marin en 16 GA

### DESSUS EN ACIER PEINT

RC37



- Sert de surface de travail et protège le dessus du caisson contre les chocs
- Dessus en particules recouvert d'acier peint
- Le dessus respecte la réglementation CARB sur les émissions de formaldéhyde
- Coins soudés pour une apparence soignée
- Épaisseur: 1 3/4"

### DESSUS DISSIPATIF



WS17



- Dessus pour applications électroniques. Idéal pour les stations d'assemblage ou d'inspections électroniques
- Épaisseur: 1 1/2"
- Côtés recouverts de PVC résistant d'une épaisseur de 3mm
- Couleur: Blanc
- Apparence soignée
- Facile à nettoyer
- Devant arrondi à 90° pour un meilleur confort
- Dissipe les charges risquant d'endommager les composants électroniques
- Résistance point à point et d'un point à la mise à la terre entre 10<sup>6</sup> et 10<sup>9</sup> Ω
- Conforme à la norme ESD-S4 1-1997

NOTE: Les accessoires de mise à la terre sont vendus séparément, voir [page 17](#).

## DESSUS RÉSISTANT EN STRATIFIÉ ACRYLIQUE / PVC



- Idéal pour les stations d'assemblage ou lorsqu'utilisation avec solvants, huiles et autres produits chimiques
- Épaisseur: 1½"
- Côtés recouverts de PVC résistant d'une épaisseur de 3mm
- Couleur: Gris
- Excellente résistance chimique (il peut y avoir un contact prolongé avec la substance)
- Résistance à l'abrasion supérieure au dessus en stratifié régulier
- Résistance à l'impact supérieure au dessus en stratifié régulier
- Apparence soignée

## DESSUS EN STRATIFIÉ



- Dessus pour applications générales. Idéal pour les stations d'assemblage, d'inspections qualité et d'emballage
- Épaisseur: 1½"
- Côtés recouverts de PVC résistant d'une épaisseur de 3mm
- Couleurs : blanc par défaut. Pour définir une autre couleur, ajoutez -BA, pour noir, ou -GB, pour gris, à la fin du numéro de produit. Ex. : WS16-6024A-BA, pour un dessus noir
- Devant arrondi à 90° pour un meilleur confort
- Apparence soignée
- Facile à nettoyer



DIMENSIONS		TYPE DE DESSUS							
L	P	ACIER AVEC CAOUTCHOUC	BOIS LAMELLÉ	ACIER INOXYDABLE	ACIER INOXYDABLE AVEC REBORD MARIN	ACIER PEINT	DISSIPATIF	STRATIFIÉ ACRYLIQUE/PVC	STRATIFIÉ
18"	21"	RC32-1821-01	WS14-1821A	RC35-1821-__*		RC37-1821	WS17-1821A	WS08-1821A	WS16-1821A__
	27"	RC32-1827-01	WS14-1827A	RC35-1827-__*		RC37-1827	WS17-1827A	WS08-1827A	WS16-1827A__
24"	21"	RC32-2421-01	WS14-2421A	RC35-2421-__*		RC37-2421	WS17-2421A	WS08-2421A	WS16-2421A__
	27"	RC32-2427-01	WS14-2427A	RC35-2427-__		RC37-2427	WS17-2427A	WS08-2427A	WS16-2427A__
30"	21"	RC32-3021-01	WS14-3021A	RC35-3021-__*		RC37-3021	WS17-3021A	WS08-3021A	WS16-3021A__
	24"	RC32-3024-01	WS14-3027A	RC35-3024-__*		RC37-3024	WS17-3027A	WS08-3027A	WS16-3027A__
	27"	RC32-3027-01	WS14-3027A	RC35-3027-__	RC35-3027-__M	RC37-3027	WS17-3027A	WS08-3027A	WS16-3027A__
	30"	RC32-3030-01	WS14-3030A	RC35-3030-__	RC35-3030-__M	RC37-3030	WS17-3030A	WS08-3030A	WS16-3030A__
36"	18"	RC32-3618-01	WS14-3618A			RC37-3618	WS17-3618A	WS08-3618A	WS16-3618A__
	21"	RC32-3621-01	WS14-3621A	RC35-3621-__*		RC37-3621	WS17-3621A	WS08-3621A	WS16-3621A__
	24"	RC32-3624-01	WS14-3624A	RC35-3624-__	RC35-3624-__M	RC37-3624	WS17-3624A	WS08-3624A	WS16-3624A__
	27"	RC32-3627-01	WS14-3627A	RC35-3627-__	RC35-3627-__M	RC37-3627	WS17-3627A	WS08-3627A	WS16-3627A__
	30"	RC32-3630-01	WS14-3630A	RC35-3630-__	RC35-3630-__M	RC37-3630	WS17-3630A	WS08-3630A	WS16-3630A__
48"	24"	RC32-4824-01	WS14-4824A	RC35-4824-__	RC35-4824-__M	RC37-4824	WS17-4824A	WS08-4824A	WS16-4824A__
	27"	RC32-4827-01	WS14-4827A	RC35-4827-__	RC35-4827-__M	RC37-4827	WS17-4827A	WS08-4827A	WS16-4827A__
	30"	RC32-4830-01	WS14-4830A	RC35-4830-__	RC35-4830-__M	RC37-4830	WS17-4830A	WS08-4830A	WS16-4830A__
54"	24"	RC32-5424-01	WS14-5424A	RC35-5424-__	RC35-5424-__M	RC37-5424	WS17-5424A	WS08-5424A	WS16-5424A__
	27"	RC32-5427-01	WS14-5427A	RC35-5427-__	RC35-5427-__M	RC37-5427	WS17-5427A	WS08-5427A	WS16-5427A__
	30"	RC32-5430-01	WS14-5430A	RC35-5430-__	RC35-5430-__M	RC37-5430	WS17-5430A	WS08-5430A	WS16-5430A__
60"	24"	RC32-6024-01	WS14-6024A	RC35-6024-__	RC35-6024-__M	RC37-6024	WS17-6024A	WS08-6024A	WS16-6024A__
	27"	RC32-6027-01	WS14-6027A	RC35-6027-__	RC35-6027-__M	RC37-6027	WS17-6027A	WS08-6027A	WS16-6027A__
	30"	RC32-6030-01	WS14-6030A	RC35-6030-__	RC35-6030-__M	RC37-6030	WS17-6030A	WS08-6030A	WS16-6030A__
72"	24"	RC32-7224-01	WS14-7224A	RC35-7224-__	RC35-7224-__M	RC37-7224	WS17-7224A	WS08-7224A	WS16-7224A__
	27"	RC32-7227-01	WS14-7227A	RC35-7227-__	RC35-7227-__M	RC37-7227	WS17-7227A	WS08-7227A	WS16-7227A__
	30"	RC32-7230-01	WS14-7230A	RC35-7230-__	RC35-7230-__M	RC37-7230	WS17-7230A	WS08-7230A	WS16-7230A__

NOTES: \* Calibre 16 seulement.

Pour compatibilité avec les portes avec cadre, choisissez le numéro d'un dessus 3" plus profond que votre cabinet.  
Ex.: cabinet 27"P + porte avec cadre 3"P = dessus 30"P.

## DESSUS INCLINÉ

RC30



334

- La surface inclinée de 30° s'ouvre pour le rangement de documents et autres objets, et comporte une pince pour les documents
- Permet de fixer une lampe avec un pivot d'un diamètre de 1/2"
- Capacité de 100 lb (poids uniformément réparti)
- Pour compatibilité avec les portes avec cadre, choisissez le numéro d'un dessus 3" plus profond que votre cabinet. Ex.: cabinet 27"P + porte avec cadre de 3" P = dessus 30" P
- Comprend une serrure à clé

N° DE PRODUIT	L x P x H	DIVISEUR COMPATIBLE
RC30-242708L3	24" x 27" x 8"	SH52-1506
RC30-302708L3	30" x 27" x 8"	SH52-1506
RC30-303008L3	30" x 30" x 8"	SH52-1806
RC30-362408L3	36" x 24" x 8"	SH52-1206
RC30-362708L3	36" x 27" x 8"	SH52-1506
RC30-363008L3	36" x 30" x 8"	SH52-1806
RC30-482408L3	48" x 24" x 8"	SH52-1206
RC30-482708L3	48" x 27" x 8"	SH52-1506
RC30-483008L3	48" x 30" x 8"	SH52-1806

## DIVISEUR PARTIEL

SH52



Pictogrammes facilitant l'installation

- Concept unique pour faciliter les changements
- Hauteur: 5 1/2"
- Se fixe facilement, sans boulon ni écrou

### Dimensions pour dessus incliné RC30

N° DE PRODUIT	P RÉELLE	POUR RC30 DE
SH52-1206	7 1/4"	24" de profond
SH52-1506	10 1/4"	27" de profond
SH52-1806	13 1/4"	30" de profond

### Dimensions pour tablettes RB

N° DE PRODUIT	P RÉELLE	POUR TABLETTES
SH52-1506	10 1/4"	18" de profond
SH52-1806	13 1/4"	21" de profond
SH52-2106	16 1/4"	24" de profond
SH52-2406	19 1/4"	27" de profond

NOTE: Requiert un espace minimum de 8" entre les tablettes.

## REBORD DE DESSUS

WS18 / WS98



- Acier peint: WS18
- Acier inoxydable: WS98
- Peut se fixer à l'arrière ou sur les côtés selon les dimensions du dessus
- S'installe sur les dessus WS14 et RC37
- Hauteur: 5"
- Excèdent le dessus d'environ 3 1/4"
- Se commande en spécifiant le type d'acier

N° DE PRODUIT	LONGUEUR
WS__-1805	18"
WS__-2405	24"
WS__-2705	27"
WS__-3005	30"
WS__-3605	36"
WS__-4805	48"
WS__-5405	54"
WS__-6005	60"
WS__-7205	72"

NOTE: Non compatible avec les dessus RC32 et RC35.

## CABINETS DE SUPERPOSITION

### CABINETS DE SUPERPOSITION



334

- 1 tablette ajustable à tous les 1" c/c
- 1 tablette
- Serrure à clé incluse sur chaque porte
- Hauteurs de caissons disponibles: 24", 30" et 34"
- Comprend la quincaillerie pour la superposition
- Se commande en spécifiant la hauteur du caisson et en ajoutant le type de porte désiré; Ex.: R5HEE-24 03 pour un cabinet de 36"L x 24"P x 24"H avec une porte double intégrée

N° DE PRODUIT	L x P	N° DE PRODUIT	L x P
R5HBD-___	18" x 21"	R5HEG-___	36" x 27"
R5HBG-___	18" x 27"	R5HHE-___	48" x 24"
R5HCD-___	24" x 21"	R5HHG-___	48" x 27"
R5HCG-___	24" x 27"	R5HJE-___	54" x 24"
R5HDD-___	30" x 21"	R5HJG-___	54" x 27"
R5HDG-___	30" x 27"	R5HKE-___	60" x 24"
R5HEC-___	36" x 18"	R5HKG-___	60" x 27"
R5HEE-___	36" x 24"		

TYPE DE PORTE DÉSIRÉ	LARGEUR DU CABINET				
	18" & 24"	30" & 36"	48"	54"	60"
00 Sans porte	X	X	X	X	X
01 Simple intégrée	X	X			
02 Simple intégrée polycarbonate	X	X			
03 Double intégrée		X	X	X	X
04 Double intégrée polycarbonate		X	X	X	X
05 Double avec cadre		X	X	X	X
06 Double polycarbonate avec cadre		X	X	X	X
07 Coulissante intégrée			X	X	X
08 Coulissante intégrée polycarbonate			X	X	X
09 Coulissante avec cadre			X	X	X
10 Coulissante polycarbonate avec cadre			X	X	X



## MODULE D'ALIMENTATION / MODULE DE FINITION

TYPE DE MODULE	TYPE DE FINI	
	ACIER PEINT	INOX
Alimentation	RC64	RC65
Finition	RC66	RC67
Finition pour support informatique	RC68	RC69

PANNEAU DE DOS	NO. DE PRODUIT SE TERMINANT PAR
Sans	01
Avec	02

### MODULE D'ALIMENTATION RC64 / RC65



- Acier peint: RC64
- Acier inoxydable: RC65
- Comprend une barre à 3 prises électriques 15 A (pour un circuit électrique de 15 A)
- Possibilité d'ajouter deux options: 2 prises USB et/ou une débouchure pour les prises d'air et une perforation permettant l'installation d'une prise de téléphone ou d'une prise réseau. Cette dernière est recouverte d'une plaque de finition
- Tension électrique: 110 volts
- S'installe sur les dessus RC35, RC37, WS08, WS14 et WS16 seulement
- Se commande en spécifiant la mesure du module: 30", 36", 48", 54", 60", 72". Ex.: RC64-301001 pour un module de 30"
- Se commande en spécifiant avec ou sans panneau de dos de finition  
Sans: 01 Avec: 02 Ex.: RC64-301001 sans panneau de dos de finition

N° DE PRODUIT	OPTION
RC64-__10__	Trois prises 15 A
RC64-__11__	Trois prises 15 A, débouchure et perforation
RC64-__12__	Trois prises 15 A, deux prises USB (1 A, 1 C)
RC64-__13__	Trois prises 15 A, deux prises USB (1 A, 1 C), débouchure et perforation
RC65-__10__	Trois prises 15 A
RC65-__11__	Trois prises 15 A, débouchure et perforation
RC65-__12__	Trois prises 15 A, deux prises USB (1 A, 1 C)
RC65-__13__	Trois prises 15 A, deux prises USB (1 A, 1 C), débouchure et perforation

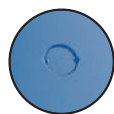

Prise d'air



Prise USB

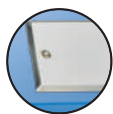

Pour téléphone / réseau



R5XHG-1056

### MODULE DE FINITION POUR SUPPORT INFORMATIQUE RC68 / RC69



- Acier peint: RC68
- Acier inoxydable: RC69
- Peut être combiné à un module d'alimentation ou un module de finition sur un même poste de travail ou cabinet
- Se commande en spécifiant le type de finition. Ex.: RC68-2401 pour l'acier peint
- Offert avec ou sans panneau de dos de finition
- S'installe sur les dessus RC35, RC37, WS08, WS14 et WS16 seulement
- Comporte une perforation au centre pour permettre l'insertion de supports informatiques RC59

N° DE PRODUIT	LARGEUR	AVEC OU SANS PANNEAU DE DOS
RC__-1801	18"	Sans panneau de dos
RC__-1802	18"	Avec panneau de dos
RC__-2401	24"	Sans panneau de dos
RC__-2402	24"	Avec panneau de dos

### MODULE DE FINITION RC66 / RC67



- Acier peint: RC66
- Acier inoxydable: RC67
- Peut être juxtaposé à un module d'alimentation sur un même poste de travail ou cabinet
- Offert avec ou sans panneau de dos de finition
- S'installe sur les dessus RC35, RC37, WS08, WS14 et WS16 seulement
- Se commande en spécifiant le type de finition: Ex.: RC66-3001 pour l'acier peint

N° DE PRODUIT	LARGEUR	AVEC OU SANS PANNEAU DE DOS
RC__-1801	18"	Sans panneau de dos
RC__-1802	18"	Avec panneau de dos
RC__-2401	24"	Sans panneau de dos
RC__-2402	24"	Avec panneau de dos
RC__-3001	30"	Sans panneau de dos
RC__-3002	30"	Avec panneau de dos
RC__-3601	36"	Sans panneau de dos
RC__-3602	36"	Avec panneau de dos
RC__-4801	48"	Sans panneau de dos
RC__-4802	48"	Avec panneau de dos
RC__-5401	54"	Sans panneau de dos
RC__-5402	54"	Avec panneau de dos
RC__-6001	60"	Sans panneau de dos
RC__-6002	60"	Avec panneau de dos
RC__-7201	72"	Sans panneau de dos
RC__-7202	72"	Avec panneau de dos

## SUPPORTS INFORMATIQUES

Tous les modèles présentés incluent les caractéristiques suivantes :

- S'installent sur la surface de travail avec le module de finition pour support informatique RC68 ou RC69, ne s'installent pas directement sur le caisson
- Compatibles avec les surfaces de travail RC35, RC37, WS08, WS14 et WS16
- Tous les supports sont munis d'un poteau de 18" de hauteur
- Le dessus doit dépasser à l'arrière de 1 ½"
- Ergonomie maximale

## GESTION FACILE DES FILS



## SUPPORT À MONITEUR



- Peut supporter la majorité des moniteurs d'un maximum de 21" offerts sur le marché
- Le positionnement pour l'ancrage de l'écran respecte les normes VESA 75 et 100
- Inclut un ou deux bras ajustable en hauteur avec articulation double
- Le bras à articulation double multiplie les possibilités d'ajustement
- Permet l'inclinaison et la rotation de l'écran
- Un support pour un ou deux écrans peut être commandé
- Le bras est muni d'un espace pour la gestion du filage
- Permet un ajustement en hauteur, sans outils
- Capacité: 20 lb
- Couleur: Noir

N° DE PRODUIT	POUR
RC59-03	Un écran
RC59-04	Deux écrans

## SUPPORT À PORTABLE



- Peut servir à soutenir un ordinateur portable, un appareil électronique ou tout autre objet
- Surface utilisable du plateau : 19"L x 14"P
- Inclut un bras ajustable en hauteur avec articulation double
- Le bras à articulation double multiplie les possibilités d'ajustement
- Le plateau est muni de rebords sur les côtés et à l'arrière de ½"H
- Permet l'inclinaison et la rotation du plateau
- Le bras est muni d'un espace pour la gestion du filage
- Permet un ajustement en hauteur, sans outils
- Capacité: 20 lb
- Couleur: Noir

N° DE PRODUIT
RC59-42



## SUPPORT À CLAVIER, SOURIS ET MONITEUR



- Sert à soutenir un moniteur, un clavier et une souris
- Peut supporter la majorité des moniteurs d'un maximum de 21" offerts sur le marché
- Le positionnement pour l'ancrage de l'écran respecte les normes VESA 75 et 100
- Surface utilisable du support à clavier: 23 ¾"L x 8 ½"P
- Inclut un bras ajustable en hauteur avec articulation simple
- Permet l'inclinaison et la rotation de l'écran et du support à clavier
- Le bras est muni d'un espace pour la gestion du filage
- Permet un ajustement en hauteur, sans outils
- Capacité: 14 lb
- Couleur: Noir

N° DE PRODUIT
RC59-21

## SUPPORT À TABLETTE ÉLECTRONIQUE



- Peut supporter la majorité des tablettes électroniques offertes sur le marché
- Les attaches et la surface du support sont munies d'un revêtement antidérapant pour assurer la stabilité de la tablette
- Format de tablette compatible:
  - petit format: de 7 ¾" à 10" de largeur
  - grand format: de 9 ¾" à 12 ¼" de largeur
- Inclut un bras ajustable en hauteur avec articulation double
- Le bras à articulation double multiplie les possibilités d'ajustement
- Permet l'inclinaison et la rotation de la tablette
- Le bras est muni d'un espace pour la gestion du filage
- Permet un ajustement en hauteur, sans outils
- Capacité: 14 lb
- Couleur: Noir

N° DE PRODUIT	VERSION
RC59-62-01	Petit format
RC59-62-02	Grand format

## PANNEAUX DE CÔTÉ

### PANNEAU D'ACCROCHAGE DE CÔTÉ

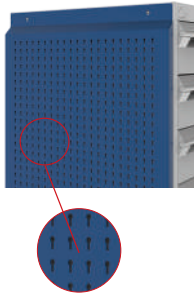

- Accessoire de rangement de type 5S
- Maximise l'espace de rangement du cabinet
- S'installe sur les côtés des cabinets R
- Installation facile et rapide
- Muni de perforations positionnées à tous les 1" c/c pour l'accrochage des divers crochets
- Capacité de 50lb par pied carré, maximum 500lb par panneau
- Compatible avec les crochets légers WM9F, WM9G, WM9H, WM9J et WM9L ainsi que les crochets robustes WM9A et WM9B
- Compatible avec les supports WM9C, WM9D, WM9M, WM9N, WM9Q, WM9P, WM9R et WM9S ainsi que les tablettes EA28 et WM21
- Offert dans toutes les dimensions standard de cabinet R (profondeur, hauteur)
- Se commande en spécifiant la hauteur du caisson. Ex. : RC02-2434 pour un caisson de 24" P x 34" H

N° DE PRODUIT	PROFONDEUR DU CAISSON	NOMBRE DE TROUS
RC02-18 __	18"	15
RC02-21 __	21"	18
RC02-24 __	24"	21
RC02-27 __	27"	24

NOTE: Installation pleine hauteur seulement.

### PANNEAU DE CÔTÉ POUR BOÎTES EN PLASTIQUE

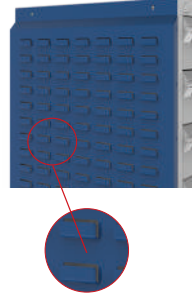

- Accessoire de rangement de type 5S
- Maximise l'espace de rangement du cabinet
- S'installe sur les côtés des cabinets R
- Installation facile et rapide
- S'utilise pour accrocher les boîtes de plastique RG20, voir page 285
- Compatible avec toutes les marques de boîtes de plastique avec bordure d'accrochage offertes sur le marché
- Offert dans toutes les dimensions standard de cabinet R (profondeur, hauteur)
- Se commande en spécifiant la hauteur du caisson. Ex. : RC04-2434 pour un caisson de 24" P x 34" H

N° DE PRODUIT	PROFONDEUR DU CAISSON
RC04-18 __	18"
RC04-21 __	21"
RC04-24 __	24"
RC04-27 __	27"

NOTE: Installation pleine hauteur seulement.

## PROTECTION CONTRE LES DÉCHARGES ÉLECTROSTATIQUES

### ENSEMBLE DE PROTECTION ESD POUR CAISSON



Bracelet de mise à la terre  
EA96-01



Prise simple pour bracelet  
EA98-01

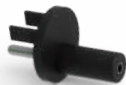

Fiche de mise à la terre  
EA99-01



Câble commun de mise à la terre  
EA95-01

- Ensemble de base permettant de faire la mise à la terre de l'opérateur et du caisson
- Cet ensemble comprend le bracelet EA96, la prise pour bracelet EA98, le câble de mise à la terre EA95 et la fiche de mise à la terre EA99
- Le bracelet de mise à la terre est muni d'un câble de 6' avec résistance de 1M Ω

N° DE PRODUIT
EA91-01

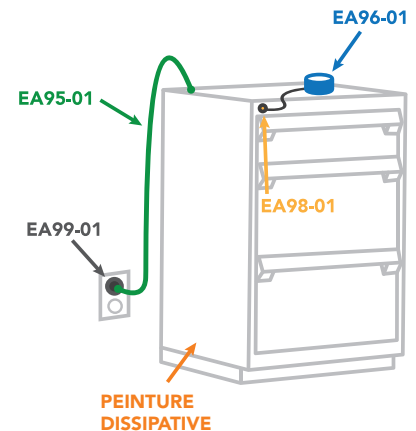

### BOÎTES EN PLASTIQUE CONDUCTEUR



285

### DESSUS DISSIPATIF



12

### PEINTURE DISSIPATIVE



- Peinture spéciale permettant de dissiper les charges électrostatiques. Noir 090

NOTE: Communiquez avec le service à la clientèle pour les frais de la peinture ESD.

## CAISSON À REBUTS ET RECYCLAGE / CABINET À ÉVIER

### CAISSON À REBUTS ET RECYCLAGE



- Unité pouvant être utilisée seule, intégrée à un agencement de cabinets (ex. : cabinets comptoir) ou intégrée sous la surface de travail
- Permet de trier les rebuts et les objets destinés au recyclage
- Comprend un tiroir de 26"H avec identification sur la façade pour faciliter le tri
- Comprend deux contenants de 15¼"L × 11"P × 20"H, un noir pour les rebuts (RK09-02) et un bleu (RK09-01) pour le recyclage
- Le tiroir est muni d'un séparateur pour stabiliser les contenants et permettre le rangement d'objets divers à l'arrière

N° DE PRODUIT	L × P × H
R5XCG-1100	24" × 27" × 30"
R5XDG-1100	30" × 27" × 30"

### TIROIR À REBUTS ET RECYCLAGE



- Permet de trier les rebuts et les objets destinés au recyclage
- Identification sur la façade pour faciliter le tri
- Hauteurs de tiroirs disponibles : 17" et 26"
- Le tiroir de 17"H comprend deux contenants de 14¾"L × 10¼"P × 15"H, un noir pour les rebuts et un bleu pour le recyclage
- Le tiroir de 26"H comprend deux contenants de 15¼"L × 11"P × 20"H, un noir pour les rebuts et un bleu pour le recyclage
- Le tiroir est muni d'un séparateur pour stabiliser les contenants et permettre le rangement d'objets divers à l'arrière
- Pour ajouter un mécanisme de verrouillage ou de sécurité à votre tiroir, complétez avec le numéro de produit du mécanisme désiré. Ex. : R51CG-X1701A pour l'ajout d'un mécanisme de blocage fermé intégré

N° DE PRODUIT	L × P × H
R51CG-X1701_	24" × 27" × 17"
R51CG-X2601_	24" × 27" × 26"
R51DG-X1701_	30" × 27" × 17"
R51DG-X2601_	30" × 27" × 26"

NOTE: Le tiroir est aussi disponible seul, référez-vous au RF53 pour une façade en acier peint et au RF54 pour une façade en acier inoxydable.

### CABINET À ÉVIER



334

- Comporte une ouverture sur le dessus pour recevoir un évier
- Comporte une ouverture au dos du caisson pour permettre l'installation du drain et des tuyaux
- 1 tablette
- Les modèles ayant une porte avec cadre peuvent recevoir des tiroirs et des tablettes coulissantes
- Serrure à clé incluse sur chaque porte
- Compatible avec les bases, [voir page 20](#)
- Hauteurs de caissons disponibles : 28", 30" et 34"
- Se commande en spécifiant la hauteur du caisson et en ajoutant le type de porte désiré. Ex. : R5TDD-28 01

N° DE PRODUIT	L × P	TYPE DE PORTE DÉSIRÉ
R5TCD-___*	24" × 21"	01 Porte simple intégrée
R5TCG-___*	24" × 27"	02 Porte double intégrée
R5TDD-___**	30" × 21"	03 Porte double avec cadre
R5TDG-___**	30" × 27"	04 Porte coulissante intégrée
R5THD-___	48" × 21"	05 Porte coulissante avec cadre
R5THG-___	48" × 27"	

NOTES: \*Offert avec porte simple seulement.

\*\*Ces dimensions ne sont pas compatibles avec les portes coulissantes.

Les dessus doivent être commandés séparément (le découpage des dessus n'est pas fait par Rousseau), [voir pages 12 et 13](#).

Évier non inclus



R5XTG-3002

CAISSONS

CAISSON DE CABINET ROBUSTE R

RA30

- Peut recevoir des tiroirs modulaires, des tablettes coulissantes et des tablettes
- Compatible avec la porte intégrée ou avec cadre
- Les caissons sont munis de débouchures :
  - sur le dessus, pour permettre la superposition des cabinets et pour fixer des accessoires ou une surface de travail
  - sur les côtés et à l'arrière, pour permettre l'assemblage de cabinets côte à côte ou dos à dos, en plus de permettre la fixation d'accessoires
- Comprend un ensemble d'ancrage pour béton s'adaptant aux caissons et aux bases, ainsi que la quincaillerie pour la superposition
- La serrure sur le cabinet permet de verrouiller l'ensemble des tiroirs et des tablettes coulissantes d'un cabinet
- Choix de quatre verrouillages : L3 pour une serrure à clé, LP pour une serrure avec morillon, L50 pour une serrure à code digital ou L100 pour une serrure intelligente
- Se commande en spécifiant le verrouillage désiré. Ex. : RA30-362438L3 pour un caisson robuste R avec une serrure à clé L3
- Pour commander un mécanisme un-tiroir-à-la-fois total, ajoutez A à la fin du numéro

NOTE: Les transpondeurs NFC ne sont pas inclus avec la serrure intelligente, ils doivent être commandés séparément (paquet de 5).  
 Voir page 338.



334-338

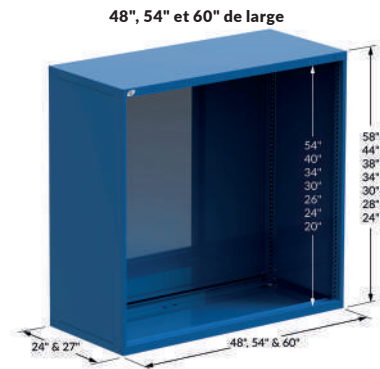
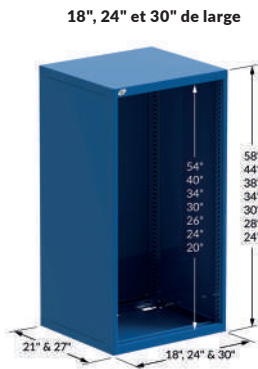

N° DE PRODUIT	H. TOTALE	H. INT.
<b>18" x 21"</b>		
RA30-182124	24"	20"
RA30-182128	28"	24"
RA30-182130	30"	26"
RA30-182134	34"	30"
RA30-182138	38"	34"
RA30-182144	44"	40"
RA30-182158	58"	54"
<b>18" x 27"</b>		
RA30-182724	24"	20"
RA30-182728	28"	24"
RA30-182730	30"	26"
RA30-182734	34"	30"
RA30-182738	38"	34"
RA30-182744	44"	40"
RA30-182758	58"	54"
<b>24" x 21"</b>		
RA30-242124	24"	20"
RA30-242128	28"	24"
RA30-242130	30"	26"
RA30-242134	34"	30"
RA30-242138	38"	34"
RA30-242144	44"	40"
RA30-242158	58"	54"
<b>24" x 27"</b>		
RA30-242724	24"	20"
RA30-242728	28"	24"
RA30-242730	30"	26"
RA30-242734	34"	30"
RA30-242738	38"	34"
RA30-242744	44"	40"
RA30-242758	58"	54"

N° DE PRODUIT	H. TOTALE	H. INT.
<b>30" x 21"</b>		
RA30-302124	24"	20"
RA30-302128	28"	24"
RA30-302130	30"	26"
RA30-302134	34"	30"
RA30-302138	38"	34"
RA30-302144	44"	40"
RA30-302158	58"	54"
<b>30" x 27"</b>		
RA30-302724	24"	20"
RA30-302728	28"	24"
RA30-302730	30"	26"
RA30-302734	34"	30"
RA30-302738	38"	34"
RA30-302744	44"	40"
RA30-302758	58"	54"
<b>36" x 18"</b>		
RA30-361824	24"	20"
RA30-361828	28"	24"
RA30-361830	30"	26"
RA30-361834	34"	30"
RA30-361838	38"	34"
RA30-361844	44"	40"
RA30-361858	58"	54"
<b>36" x 24"</b>		
RA30-362424	24"	20"
RA30-362428	28"	24"
RA30-362430	30"	26"
RA30-362434	34"	30"
RA30-362438	38"	34"
RA30-362444	44"	40"
RA30-362458	58"	54"

N° DE PRODUIT	H. TOTALE	H. INT.
<b>36" x 27"</b>		
RA30-362724	24"	20"
RA30-362728	28"	24"
RA30-362730	30"	26"
RA30-362734	34"	30"
RA30-362738	38"	34"
RA30-362744	44"	40"
RA30-362758	58"	54"
<b>48" x 24"</b>		
RA30-482424	24"	20"
RA30-482428	28"	24"
RA30-482430	30"	26"
RA30-482434	34"	30"
RA30-482438	38"	34"
RA30-482444	44"	40"
RA30-482458	58"	54"
<b>48" x 27"</b>		
RA30-482724	24"	20"
RA30-482728	28"	24"
RA30-482730	30"	26"
RA30-482734	34"	30"
RA30-482738	38"	34"
RA30-482744	44"	40"
RA30-482758	58"	54"
<b>54" x 24"</b>		
RA30-542424	24"	20"
RA30-542428	28"	24"
RA30-542430	30"	26"
RA30-542434	34"	30"
RA30-542438	38"	34"
RA30-542444	44"	40"
RA30-542458	58"	54"

N° DE PRODUIT	H. TOTALE	H. INT.
<b>54" x 27"</b>		
RA30-542724	24"	20"
RA30-542728	28"	24"
RA30-542730	30"	26"
RA30-542734	34"	30"
RA30-542738	38"	34"
RA30-542744	44"	40"
RA30-542758	58"	54"
<b>60" x 24"</b>		
RA30-602424	24"	20"
RA30-602428	28"	24"
RA30-602430	30"	26"
RA30-602434	34"	30"
RA30-602438	38"	34"
RA30-602444	44"	40"
RA30-602458	58"	54"
<b>60" x 27"</b>		
RA30-602724	24"	20"
RA30-602728	28"	24"
RA30-602730	30"	26"
RA30-602734	34"	30"
RA30-602738	38"	34"
RA30-602744	44"	40"
RA30-602758	58"	54"

## BASES

### BASE DE DÉPLACEMENT (ACCÈS AVANT)

RA52



- Base de 2"H conçue pour déplacer le cabinet par l'avant avec un chariot élévateur
- Le cache-base avant est inclus
- Comprend un « coup de pied » au centre pour permettre de travailler à proximité du cabinet
- Conçue pour pouvoir ancrer le cabinet au sol
- Compatible avec les patins niveleurs (RA74)
- Peut recevoir le cache-base à l'arrière, en option (RA54)

N° DE PRODUIT	L x P
RA52-182102	18" x 21"
RA52-182702	18" x 27"
RA52-242102	24" x 21"
RA52-242702	24" x 27"
RA52-302102	30" x 21"
RA52-302702	30" x 27"
RA52-361802	36" x 18"
RA52-362402	36" x 24"

N° DE PRODUIT	L x P
RA52-362702	36" x 27"
RA52-482402	48" x 24"
RA52-482702	48" x 27"
RA52-542402	54" x 24"
RA52-542702	54" x 27"
RA52-602402	60" x 24"
RA52-602702	60" x 27"

NOTE: Non compatible avec les roulettes.  
Non conçue pour les applications de superposition.

### BASE DE DÉPLACEMENT (ACCÈS AVANT ET CÔTÉS)

RA53



- Base de 4"H conçue pour déplacer le cabinet par l'avant ou le côté avec un chariot élévateur, ou pour déplacer le cabinet par l'avant avec un transpalette
- Le cache-base avant est inclus
- Comprend un « coup de pied » au centre pour permettre de travailler à proximité du cabinet
- Conçue pour pouvoir ancrer le cabinet au sol
- Compatible avec les patins niveleurs (RA74)
- Peut recevoir le cache-base à l'arrière, en option (RA54)

N° DE PRODUIT	L x P
RA53-182104	18" x 21"
RA53-182704	18" x 27"
RA53-242104	24" x 21"
RA53-242704	24" x 27"
RA53-302104	30" x 21"
RA53-302704	30" x 27"
RA53-361804	36" x 18"
RA53-362404	36" x 24"

N° DE PRODUIT	L x P
RA53-362704	36" x 27"
RA53-482404	48" x 24"
RA53-482704	48" x 27"
RA53-542404	54" x 24"
RA53-542704	54" x 27"
RA53-602404	60" x 24"
RA53-602704	60" x 27"

NOTES: Non compatible avec les roulettes.  
Non conçue pour les applications de superposition.

### CACHE-BASE À ANGLE

RA54



- Permet de fermer l'arrière des bases de déplacement de 2" et 4" (RA52 et RA53)

N° DE PRODUIT	L x H
RA54-1802	18" x 2"
RA54-1804	18" x 4"
RA54-2402	24" x 2"
RA54-2404	24" x 4"
RA54-3002	30" x 2"
RA54-3004	30" x 4"
RA54-3602	36" x 2"
RA54-3604	36" x 4"
RA54-4802	48" x 2"
RA54-4804	48" x 4"
RA54-5402	54" x 2"
RA54-5404	54" x 4"
RA54-6002	60" x 2"
RA54-6004	60" x 4"

### BASE EN RETRAIT

RA55 / RA57



- Acier peint: RA55
- Acier inoxydable: RA57
- Conçue principalement pour rehausser le cabinet de 2"H ou de 4"H
- Comporte une façade amovible (cache-base) à l'avant pour améliorer la finition
- La face avant est carrée pour faciliter le nettoyage du plancher
- Dégagement de 2" pour permettre de travailler à proximité du cabinet
- Conçue pour pouvoir ancrer le cabinet au sol
- Peut recevoir le cache-base RA56 ou RA58 à l'arrière, en option
- Compatible avec les patins niveleurs (RA74)
- Se commande en spécifiant le type d'acier. Ex.: RA57-302702 pour une base en acier inoxydable de 30"L x 27"P x 2"H
- Pour un cache-base avant en pièce de remplacement, commandez un RY75-LLHH (acier peint) ou un RY77-LLHH (acier inoxydable)

N° DE PRODUIT	L x P x H
RA__-182102	18" x 21" x 2"
RA__-182104	18" x 21" x 4"
RA__-182702	18" x 27" x 2"
RA__-182704	18" x 27" x 4"
RA__-242102	24" x 21" x 2"
RA__-242104	24" x 21" x 4"
RA__-242702	24" x 27" x 2"
RA__-242704	24" x 27" x 4"
RA__-302102	30" x 21" x 2"
RA__-302104	30" x 21" x 4"
RA__-302702	30" x 27" x 2"
RA__-302704	30" x 27" x 4"
RA__-361802	36" x 18" x 2"
RA__-361804	36" x 18" x 4"
RA__-362402	36" x 24" x 2"
RA__-362404	36" x 24" x 4"
RA__-362702	36" x 27" x 2"
RA__-362704	36" x 27" x 4"

N° DE PRODUIT	L x P x H
RA__-482402	48" x 24" x 2"
RA__-482404	48" x 24" x 4"
RA__-482702	48" x 27" x 2"
RA__-482704	48" x 27" x 4"
RA__-542402	54" x 24" x 2"
RA__-542404	54" x 24" x 4"
RA__-542702	54" x 27" x 2"
RA__-542704	54" x 27" x 4"
RA__-602402	60" x 24" x 2"
RA__-602404	60" x 24" x 4"
RA__-602702	60" x 27" x 2"
RA__-602704	60" x 27" x 4"

NOTES: Non compatible avec les roulettes.  
Non conçue pour les applications de superposition.

## CACHE-BASE DROIT

RA56 / RA58

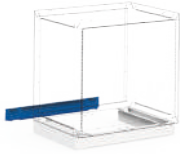

- Acier peint: RA56
- Acier inoxydable: RA58
- Permet de fermer l'arrière des bases en retrait de 2" et 4" (RA55 ou RA57)
- Se commande en spécifiant le type d'acier. Ex.: RA58-4804 pour un cache-base droit en acier inoxydable de 48"L x 4"H

N° DE PRODUIT	L x H
RA__-1802	18" x 2"
RA__-1804	18" x 4"
RA__-2402	24" x 2"
RA__-2404	24" x 4"
RA__-3002	30" x 2"
RA__-3004	30" x 4"
RA__-3602	36" x 2"
RA__-3604	36" x 4"
RA__-4802	48" x 2"
RA__-4804	48" x 4"
RA__-5402	54" x 2"
RA__-5404	54" x 4"
RA__-6002	60" x 2"
RA__-6004	60" x 4"

## ENSEMBLE DE PATINS NIVELEURS

RA74



- Vendus en paquets de 4
- Permettent d'ajuster la hauteur du cabinet 1 1/2" à 2" sur les surfaces de plancher inégales

N° DE PRODUIT
RA74-01

## CALE D'ÉPAISSEUR

RA80



- Vendue à l'unité
- Permet de mettre au niveau le cabinet
- Compatible avec l'ensemble d'ancrage au sol
- Acier galvanisé de calibre 12

N° DE PRODUIT	ÉPAISSEUR
RA80-12	Calibre 12 (0,100)

## TIROIRS, TABLETTES ET MÉCANISMES DE VERROUILLAGE OU DE SÉCURITÉ

### TIROIR MODULAIRE ROBUSTE

RF31 / RF35



334-338

- Tiror en acier peint: RF31
- Tiror avec façade en acier inoxydable et intérieur peint en gris: RF35
- Capacité de 400 lb, ouverture à 100 %
- Construction robuste
- Installation facile
- Grand choix d'accessoires offerts pour s'adapter à vos besoins de rangement, voir pages 282-287
- Hauteurs de tiroirs disponibles: 3", 4", 5", 6", 7", 8", 9", 10", 12" et 14"
- Se commande en ajoutant la hauteur du tiror au numéro de produit et en spécifiant la façade du tiror (acier peint ou acier inoxydable). Ex.: RF31-362406
- Pour les propositions de tiroirs modulaires avec compartimentation, voir pages 264-281

N° DE PRODUIT	L x P
RF__-1821__	18" x 21"
RF__-1827__	18" x 27"
RF__-2421__	24" x 21"
RF__-2427__	24" x 27"
RF__-3021__	30" x 21"
RF__-3027__	30" x 27"
RF__-3618__	36" x 18"
RF__-3624__	36" x 24"
RF__-3627__	36" x 27"
RF__-4824__	48" x 24"
RF__-4827__	48" x 27"
RF__-5424__	54" x 24"
RF__-5427__	54" x 27"
RF__-6024__	60" x 24"
RF__-6027__	60" x 27"

### TABLETTE COULISSANTE ROBUSTE ACCÈS AVANT

RF40



- Capacité de 400 lb, ouverture à 100 %
- Construction robuste
- Installation facile
- En acier peint avec dos et rebords de 3"
- Hauteur totale: 6"
- Accès pleine largeur

N° DE PRODUIT	L x P	N° DE PRODUIT	L x P
RF40-1821	18" x 21"	RF40-4824	48" x 24"
RF40-1827	18" x 27"	RF40-4827	48" x 27"
RF40-2421	24" x 21"	RF40-5424	54" x 24"
RF40-2427	24" x 27"	RF40-5427	54" x 27"
RF40-3021	30" x 21"	RF40-6024	60" x 24"
RF40-3027	30" x 27"	RF40-6027	60" x 27"
RF40-3618	36" x 18"		
RF40-3624	36" x 24"		
RF40-3627	36" x 27"		

### TABLETTE COULISSANTE ROBUSTE ACCÈS 3 FACES

RF44

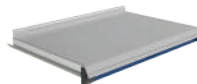

- Capacité de 400 lb, ouverture à 100 %
- Construction robuste
- Installation facile
- Plateau en acier galvanisé avec dos de 1 1/2"
- Hauteur totale: 5"
- Peut servir de surface de travail

N° DE PRODUIT	L x P	N° DE PRODUIT	L x P
RF44-1821	18" x 21"	RF44-4824	48" x 24"
RF44-1827	18" x 27"	RF44-4827	48" x 27"
RF44-2421	24" x 21"	RF44-5424	54" x 24"
RF44-2427	24" x 27"	RF44-5427	54" x 27"
RF44-3021	30" x 21"	RF44-6024	60" x 24"
RF44-3027	30" x 27"	RF44-6027	60" x 27"
RF44-3618	36" x 18"		
RF44-3624	36" x 24"		
RF44-3627	36" x 27"		

## MÉCANISME DE BLOCAGE FERMÉ INTÉGRÉ A



- S'active automatiquement lors de l'ouverture du tiroir ou de la tablette coulissante
- Permet l'ouverture du tiroir ou de la tablette coulissante à l'aide d'une seule main
- Se referme d'une simple poussée
- Empêche le tiroir et la tablette coulissante de s'ouvrir par eux-mêmes
- Installation ultérieure facile
- Se commande en ajoutant A au numéro de tiroir, de modèle d'intérieur de tiroir ou de tablette coulissante. Ex.: RF31-362406A
- Pour une pièce de remplacement ou une installation ultérieure, commandez un RY08-LLA

N° DE PRODUIT  
A

## SERRURE POUR TIROIR L3



334

- Compatible avec toutes les dimensions de tiroirs
- N'ampute pas l'espace de rangement du tiroir
- Installation ultérieure facile
- Se commande en ajoutant L3 au numéro de tiroir ou de modèle d'intérieur de tiroir Ex.: RF31-362406L3
- Pour une pièce de remplacement ou une installation ultérieure, commandez un RY01-L3

N° DE PRODUIT  
L3

## TABLETTE RB20 / RB21



- Permet le rangement de matériel volumineux
- Munie de rebords et d'un dos pour empêcher les objets de tomber au fond du cabinet
- Ajustable en hauteur à tous les 1" c/c
- Supporte jusqu'à 400 lb de charge, uniformément répartie
- Perforations sur le dessus à tous les 3" c/c pour l'insertion des diviseurs partiels SH52. Comptez un dégagement de 3" en hauteur pour leur installation, [voir page 14](#)

N° DE PRODUIT	CAISSON L x P	CAPACITÉ (LB.)
RB20-1821	18" x 21"	200
RB20-1827	18" x 27"	200
RB20-2421	24" x 21"	200
RB20-2427	24" x 27"	200
RB21-3021	30" x 21"	400
RB21-3027	30" x 27"	400
RB21-3618	36" x 18"	400
RB21-3624	36" x 24"	400
RB21-3627	36" x 27"	400
RB21-4821	48" x 21"	400
RB21-4824	48" x 24"	400
RB21-4827	48" x 27"	400
RB21-5424	54" x 24"	400
RB21-5427	54" x 27"	400
RB21-6024	60" x 24"	400
RB21-6027	60" x 27"	400

NOTE: L'espace utilisable est de -2" c/c sur la hauteur, -2<sup>1</sup>/<sub>4</sub>" c/c sur la largeur et de -4 c/c sur la profondeur.

## MÉCANISME DE BLOCAGE FERMÉ ÉCONO B



- S'active simplement avec le pouce à l'aide du poussoir
- Le tiroir ou la tablette coulissante se referme sans qu'il soit nécessaire d'activer le poussoir
- Empêche le tiroir et la tablette coulissante de s'ouvrir par eux-mêmes
- Installation ultérieure facile
- Se commande en ajoutant B au numéro de tiroir, de modèle d'intérieur de tiroir ou de tablette coulissante. Ex.: RF31-362406B
- Pour une pièce de remplacement ou une installation ultérieure, commandez un RY01-B

N° DE PRODUIT  
B

## MÉCANISME DE BLOCAGE OUVERT RF85

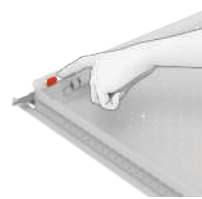

- S'installe sur tiroirs et tablettes coulissantes
- Sert à bloquer les tiroirs ou les tablettes coulissantes en position ouverte
- S'active manuellement seulement lorsque nécessaire
- Compatible avec tous les accessoires de tiroirs
- Les boîtes en plastique positionnées dans la rangée du fond peuvent cependant rendre plus difficile l'activation du mécanisme

N° DE PRODUIT  
RF85



## PORTES, POIGNÉE ET SERRURES

### PORTE SIMPLE INTÉGRÉE, PLEINE OU EN POLYCARBONATE



RB62 / RB61



- Porte intégrée: RB62
- Porte intégrée en polycarbonate: RB61
- Porte simple pour cabinets de 18", 24", 30" et 36" de largeur
- Porte intégrée (RB62) à paroi identique au dos et à l'avant pour augmenter la rigidité et l'esthétisme
- La porte intégrée en polycarbonate (RB61) a une excellente résistance aux impacts
- Les portes intégrées sont ajustables verticalement et horizontalement
- Compatible avec la tablette (RB20 / RB21)
- L'ouverture à 180° permet un dégagement total pour la manipulation des objets rangés dans le cabinet
- S'installe en usine sur les caissons RA30
- Certaines hauteurs de portes intégrées peuvent être jumelées avec des tiroirs au-dessus ou au-dessous. Dans ce dernier cas, vous devez commander une tablette (RB20 / RB21) pour mettre au-dessus de la section de tiroirs



334-338

- Choix de quatre verrouillages: L3 pour une serrure à clé, LP pour une serrure avec morillon, L50 pour une serrure à code digital ou L100 pour une serrure intelligente
- Se commande en spécifiant le type de porte et le verrouillage désiré. Ex.: RB61-3034L50 pour une porte intégrée en polycarbonate de 30"L x 34"H et une serrure à code digital L50
- Pour remplacer une serrure sur une porte simple intégrée, pleine ou en polycarbonate, voir pages 334-338

NOTES: Non compatible avec les tiroirs RF31/RF35 ainsi que les tablettes coulissantes (RF40/RF44).

Les transpondeurs NFC ne sont pas inclus avec la serrure intelligente, ils doivent être commandés séparément (paquet de 5). Voir page 338.

N° DE PRODUIT	L x H
RB_-1820_	18" x 20"
RB_-1824_	18" x 24"
RB_-1826_	18" x 26"
RB_-1830_	18" x 30"
RB_-1834_	18" x 34"
RB_-1840_	18" x 40"
RB_-1854_	18" x 54"
RB_-2420_	24" x 20"
RB_-2424_	24" x 24"
RB_-2426_	24" x 26"
RB_-2430_	24" x 30"
RB_-2434_	24" x 34"
RB_-2440_	24" x 40"
RB_-2454_	24" x 54"

N° DE PRODUIT	L x H
RB_-3020_	30" x 20"
RB_-3024_	30" x 24"
RB_-3026_	30" x 26"
RB_-3030_	30" x 30"
RB_-3034_	30" x 34"
RB_-3040_	30" x 40"
RB_-3054_	30" x 54"
RB_-3620_	36" x 20"
RB_-3624_	36" x 24"
RB_-3626_	36" x 26"
RB_-3630_	36" x 30"
RB_-3634_	36" x 34"
RB_-3640_	36" x 40"
RB_-3654_	36" x 54"



R5XEE-1004



## PORTE DOUBLE INTÉGRÉE, PLEINE OU EN POLYCARBONATE RB67 / RB66



334-338

- Porte intégrée: RB67
- Porte intégrée en polycarbonate: RB66
- Porte double pour cabinets de 30", 36", 48", 54" et 60" de largeur
- Porte intégrée (RB67) à paroi identique au dos et à l'avant pour augmenter la rigidité et l'esthétisme
- La porte intégrée en polycarbonate (RB66) a une excellente résistance aux impacts
- Les portes intégrées sont ajustables verticalement et horizontalement
- Compatible avec la tablette (RB21)
- L'ouverture à 180° permet un dégagement total pour la manipulation des objets rangés dans le cabinet
- S'installe en usine sur les caissons RA30
- Certaines hauteurs de portes intégrées peuvent être jumelées avec des tiroirs au-dessus ou au-dessous. Dans ce dernier cas, vous devez commander une tablette (RB21) pour mettre au-dessus de la section de tiroirs, ou une traverse (RB65) s'il y a un tiroir au-dessus

- Choix de quatre verrouillages: L3 pour une serrure à clé, LP pour un verrouillage avec morillon, L50 pour une serrure à code digital ou L100 pour une serrure intelligente
- Se commande en spécifiant le type de porte et le verrouillage désiré. Ex.: RB66-4820L3 pour une porte double intégrée en polycarbonate de 48"L x 20"H et une serrure à clé
- Pour remplacer une serrure sur une porte double intégrée, pleine ou en polycarbonate, voir pages 334-338

N° DE PRODUIT	L x H
RB_-3020_	30" x 20"
RB_-3024_	30" x 24"
RB_-3026_	30" x 26"
RB_-3030_	30" x 30"
RB_-3034_	30" x 34"
RB_-3040_	30" x 40"
RB_-3054_	30" x 54"
RB_-3620_	36" x 20"
RB_-3624_	36" x 24"
RB_-3626_	36" x 26"
RB_-3630_	36" x 30"
RB_-3634_	36" x 34"
RB_-3640_	36" x 40"
RB_-3654_	36" x 54"
RB_-4820_	48" x 20"
RB_-4824_	48" x 24"
RB_-4826_	48" x 26"
RB_-4830_	48" x 30"

N° DE PRODUIT	L x H
RB_-4834_	48" x 34"
RB_-4840_	48" x 40"
RB_-4854_	48" x 54"
RB_-5420_	54" x 20"
RB_-5424_	54" x 24"
RB_-5426_	54" x 26"
RB_-5430_	54" x 30"
RB_-5434_	54" x 34"
RB_-5440_	54" x 40"
RB_-5454_	54" x 54"
RB_-6020_	60" x 20"
RB_-6024_	60" x 24"
RB_-6026_	60" x 26"
RB_-6030_	60" x 30"
RB_-6034_	60" x 34"
RB_-6040_	60" x 40"
RB_-6054_	60" x 54"

NOTES: Non compatible avec les tiroirs (RF31/RF35) ainsi que les tablettes coulissantes (RF40/RF44).

Les transpondeurs NFC ne sont pas inclus avec la serrure intelligente, ils doivent être commandés séparément (paquet de 5). Voir page 338.

## PORTE DOUBLE AVEC CADRE, PLEINE OU EN POLYCARBONATE RB75 / RB76



334-338

- Porte avec cadre: RB75
- Porte en polycarbonate avec cadre: RB76
- Porte double pour cabinets de 30", 36", 48", 54" et 60" de largeur
- La porte intégrée en polycarbonate (RB76) a une excellente résistance aux impacts
- S'installe sur un cabinet avec des tiroirs ou des tablettes coulissantes
- L'ouverture à 180° permet un dégagement total pour la manipulation des objets rangés dans le cabinet
- S'installe en usine sur les caissons RA30
- Épaisseur du cadre: 3"
- Choix de quatre verrouillages: L3 pour une serrure à clé, LP pour une serrure avec morillon, L50 pour une serrure à code digital ou L100 pour une serrure intelligente

- Se commande en spécifiant le type de porte et le verrouillage désiré. Ex.: RB76-4824LP pour une porte double avec cadre en polycarbonate de 48"L x 24"H et un verrouillage avec morillon
- Pour remplacer une serrure sur une porte double avec cadre, pleine ou en polycarbonate, voir pages 334-338

N° DE PRODUIT	L x H
RB_-3024_	30" x 24"
RB_-3028_	30" x 28"
RB_-3030_	30" x 30"
RB_-3034_	30" x 34"
RB_-3038_	30" x 38"
RB_-3044_	30" x 44"
RB_-3058_	30" x 58"
RB_-3624_	36" x 24"
RB_-3628_	36" x 28"
RB_-3630_	36" x 30"
RB_-3634_	36" x 34"
RB_-3638_	36" x 38"
RB_-3644_	36" x 44"
RB_-3658_	36" x 58"
RB_-4824_	48" x 24"
RB_-4828_	48" x 28"
RB_-4830_	48" x 30"
RB_-4834_	48" x 34"

N° DE PRODUIT	L x H
RB_-4838_	48" x 38"
RB_-4844_	48" x 44"
RB_-4858_	48" x 58"
RB_-5424_	54" x 24"
RB_-5428_	54" x 28"
RB_-5430_	54" x 30"
RB_-5434_	54" x 34"
RB_-5438_	54" x 38"
RB_-5444_	54" x 44"
RB_-5458_	54" x 58"
RB_-6024_	60" x 24"
RB_-6028_	60" x 28"
RB_-6030_	60" x 30"
RB_-6034_	60" x 34"
RB_-6038_	60" x 38"
RB_-6044_	60" x 44"
RB_-6058_	60" x 58"

NOTE: Les transpondeurs NFC ne sont pas inclus avec la serrure intelligente, ils doivent être commandés séparément (paquet de 5). Voir page 338.

## TRAVERSE POUR PORTE DOUBLE INTÉGRÉE

RB65



- Requête pour porte double intégrée avec tiroirs au-dessus
- Pour une traverse pour porte double intégrée avec une serrure à code digital L50 ou une serrure intelligente L100, complétez le code par L50

N° DE PRODUIT	LARGEUR
RB65-30_	30"
RB65-36_	36"
RB65-48_	48"
RB65-54_	54"
RB65-60_	60"

## PORTE COULISSANTE INTÉGRÉE, PLEINE OU EN POLYCARBONATE

RB50 / RB51



334

- Porte coulissante intégrée: RB50
- Porte coulissante intégrée en polycarbonate: RB51
- Porte pour cabinets simples de 48", 54" et 60" de largeur
- La porte intégrée en polycarbonate (RB51) a une excellente résistance aux impacts
- Compatible avec la tablette (RB21)
- Dégagement maximal pour la manipulation des objets rangés dans le cabinet
- S'installe en usine sur les caissons RA30
- Comprend une serrure à clé
- Se commande en spécifiant le type de porte. Ex.: RB51-6020L3 pour une porte coulissante intégrée en polycarbonate de 60"L x 20"H

- Pour remplacer une serrure sur une porte coulissante intégrée, pleine ou en polycarbonate, [voir page 334](#)

N° DE PRODUIT	L x H
RB__-4820L3	48" x 20"
RB__-4824L3	48" x 24"
RB__-4826L3	48" x 26"
RB__-4830L3	48" x 30"
RB__-4834L3	48" x 34"
RB__-4840L3	48" x 40"
RB__-4854L3	48" x 54"
RB__-5420L3	54" x 20"
RB__-5424L3	54" x 24"
RB__-5426L3	54" x 26"
RB__-5430L3	54" x 30"
RB__-5434L3	54" x 34"
RB__-5440L3	54" x 40"
RB__-5454L3	54" x 54"
RB__-6020L3	60" x 20"
RB__-6024L3	60" x 24"
RB__-6026L3	60" x 26"
RB__-6030L3	60" x 30"
RB__-6034L3	60" x 34"
RB__-6040L3	60" x 40"
RB__-6054L3	60" x 54"

NOTES: Non compatible avec les tiroirs RF31/RF35 ainsi que les tablettes coulissantes (RF40/RF44).  
Non compatible avec la serrure à code digital L50 et la serrure intelligente L100.

## PORTE COULISSANTE AVEC CADRE, PLEINE OU EN POLYCARBONATE

RB55 / RB56



334

- Porte coulissante avec cadre: RB55
- Porte coulissante en polycarbonate avec cadre: RB56
- Porte pour cabinets jumelés (2x24" ou 2x30")
- Compatible avec les cabinets jumelés (2x24" ou 2x30") avec des tiroirs ou des tablettes coulissantes
- La porte intégrée en polycarbonate (RB56) a une excellente résistance aux impacts
- Dégagement maximal pour la manipulation des objets rangés dans le cabinet
- S'installe en usine sur les caissons RA30
- Comprend une serrure à clé
- Épaisseur du cadre: 3"
- Se commande en spécifiant le type de porte. Ex.: RB56-6024L3 pour une porte coulissante en polycarbonate avec cadre de 60"L x 24"H

- Pour remplacer une serrure sur une porte coulissante avec cadre, pleine ou en polycarbonate, [voir page 334](#)

N° DE PRODUIT	L x H
RB__-4824L3	48" x 24"
RB__-4828L3	48" x 28"
RB__-4830L3	48" x 30"
RB__-4834L3	48" x 34"
RB__-4838L3	48" x 38"
RB__-4844L3	48" x 44"
RB__-4858L3	48" x 58"
RB__-6024L3	60" x 24"
RB__-6028L3	60" x 28"
RB__-6030L3	60" x 30"
RB__-6034L3	60" x 34"
RB__-6038L3	60" x 38"
RB__-6044L3	60" x 44"
RB__-6058L3	60" x 58"

NOTES: Non compatible avec les cabinets simple de 48", 54" et de 60" de large.  
Non compatible avec la serrure à code digital L50 et la serrure intelligente L100.



### POIGNÉE ROTATIVE



L'ouverture de la porte se fait avec une rotation vers la gauche ou la droite.

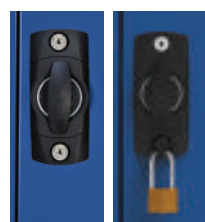

### DOUBLE SERRURE



- Permet d'avoir deux serrures L3 / LP pour une sécurité maximale
- Se commande en spécifiant le type de serrure. Ex.: RB61-3034L3+CZ06-LP pour ajouter une serrure LP, en plus de la serrure commandée

N° DE PRODUIT	DESCRIPTION
CZ05-L3	Pour l'ajout d'une serrure L3
CZ06-LP	Pour l'ajout d'une serrure LP

NOTE: Pour l'ajout d'une deuxième serrure sur une porte existante, communiquez avec le service à la clientèle.



### POSITIONNEMENT DE LA SERRURE

Le morillon ou la serrure sont positionnés de façon à ne pas nuire au mouvement de la main.



### SERRURE À CODE DIGITAL L50 ET SERRURE INTELLIGENTE L100

Simplifiez la gestion des accès à vos cabinets.



336-338



## CABINET COMPACT L

Le cabinet compact L a été développé pour mieux répondre aux besoins de notre clientèle au niveau des dimensions offertes, des configurations et des accessoires de tiroirs disponibles pour un cabinet compact.

Le cabinet compact L vient dans une largeur de 18", deux profondeurs: 21" ou 27" et cinq hauteurs: 24", 28", 30", 34" et 40". Un choix de deux bases (2" ou 4"), en acier peint ou acier inoxydable est également offert pour rehausser la position du cabinet ou dégager le bas pour les pieds. De plus, un système de sécurité vous permet de verrouiller l'ensemble des tiroirs dans une seule opération.

Les tiroirs viennent au choix dans 6 hauteurs différentes de 3" à 12" et ils ont tous la possibilité d'être accessorisés avec séparateurs, diviseurs, boîtes en plastique pour permettre le rangement de vos différents articles pour une meilleure organisation. Chaque tiroir a une capacité de 100 lb et est muni d'une poignée ergonomique qui facilite la préhension.

Le cabinet compact L peut présenter une excellente alternative à la version R robuste, découvrez ses caractéristiques dans les pages suivantes.



L3ABD-2418L3C

L3ABD-3442L3C

## DES AVANTAGES DISTINCTIFS



Capacité de 100 lb par tiroir.

Ouverture à 100% dans les deux profondeurs.

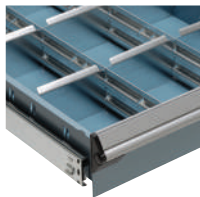

Les diviseurs et séparateurs sont clippés.



Variété d'accessoires de tiroirs proposés: séparateurs en profondeur, diviseurs, boîtes en plastique, supports à dossiers, mousse de protection, etc.



Verrouillage central sur le caisson.



Six hauteurs de tiroirs disponibles: 3", 4", 5", 6", 8" et 12".



### GARANTIE À VIE

Le système de roulement des tiroirs Rousseau est garanti à vie.

## VOICI QUELQUES-UNS DES MODÈLES DE CABINET COMPACT L FIXE LES PLUS POPULAIRES

- Les portes sont installées en usine avec les pentures à gauche. Sur demande, elles peuvent être installées avec les pentures à droite
- Pour commander une serrure à clé sur le caisson (modèle avec plus d'un tiroir) ou sur la porte, ajoutez **L3** au numéro de produit
- Pour ajouter une serrure avec morailion LP, une serrure à code digital L50 ou une serrure intelligente L100 sur des portes ou sur votre cabinet L, **voir page 31**
- Pour commander un cabinet avec une base de 4", ajoutez un **C** au numéro de produit pour acier peint ou un **D** pour acier inoxydable.  
Ex.: L3ABD-2401**L3 C** pour un cabinet de 18"L x 21"P x 24"H, quatre tiroirs avec une serrure et base de 4" en acier peint



**IMPORTANT**

La compartimentation des tiroirs est incluse dans les modèles. Voir le tableau pour le nombre de compartiments.

Pour des propositions sans compartimentation, commandez le chiffre pair suivant les deux derniers chiffres du numéro de modèle

Ex.: L3ABD-2401 avec L3ABD-2402 sans

NOMBRE DE COMPARTIMENTS (CODE DE L'AGENCEMENT)		
DIMENSIONS DES TIROIRS	18"L x 21"P	18"L x 27"P
3"H à 5"H	9 (0206)	9 (0206)
6"H et 8"H	6 (0104)	6 (0104)
12"H	4 (0102)	4 (0102)



## 24" DE HAUTEUR (L x P x H)



4 TIROIRS  
L3ABD-2401\_\_ 18" x 21" x 24"  
L3ABG-2401\_\_ 18" x 27" x 24"



4 TIROIRS  
L3ABD-2403\_\_ 18" x 21" x 24"  
L3ABG-2403\_\_ 18" x 27" x 24"



4 TIROIRS  
L3ABD-2405\_\_ 18" x 21" x 24"  
L3ABG-2405\_\_ 18" x 27" x 24"



3 TIROIRS  
L3ABD-2407\_\_ 18" x 21" x 24"  
L3ABG-2407\_\_ 18" x 27" x 24"



4 TIROIRS  
L3ABD-2409\_\_ 18" x 21" x 24"  
L3ABG-2409\_\_ 18" x 27" x 24"



1 PORTE / 1 TABLETTE  
L3ABD-2412\_\_ 18" x 21" x 24"  
L3ABG-2412\_\_ 18" x 27" x 24"



3 TIROIRS  
L3ABD-2421\_\_ 18" x 21" x 24"  
L3ABG-2421\_\_ 18" x 27" x 24"



3 TIROIRS  
L3ABD-2415\_\_ 18" x 21" x 24"  
L3ABG-2415\_\_ 18" x 27" x 24"



4 TIROIRS  
L3ABD-2417\_\_ 18" x 21" x 24"  
L3ABG-2417\_\_ 18" x 27" x 24"



5 TIROIRS  
L3ABD-2419\_\_ 18" x 21" x 24"  
L3ABG-2419\_\_ 18" x 27" x 24"

## 28" DE HAUTEUR (L x P x H)



4 TIROIRS  
L3ABD-2801\_\_ 18" x 21" x 28"  
L3ABG-2801\_\_ 18" x 27" x 28"



4 TIROIRS  
L3ABD-2807\_\_ 18" x 21" x 28"  
L3ABG-2807\_\_ 18" x 27" x 28"



2 TIROIRS  
L3ABD-2809\_\_ 18" x 21" x 28"  
L3ABG-2809\_\_ 18" x 27" x 28"



3 TIROIRS  
L3ABD-2811\_\_ 18" x 21" x 28"  
L3ABG-2811\_\_ 18" x 27" x 28"



4 TIROIRS  
L3ABD-2819\_\_ 18" x 21" x 28"  
L3ABG-2819\_\_ 18" x 27" x 28"



6 TIROIRS  
L3ABD-2821\_\_ 18" x 21" x 28"  
L3ABG-2821\_\_ 18" x 27" x 28"



3 TIROIRS  
L3ABD-2803\_\_ 18" x 21" x 28"  
L3ABG-2803\_\_ 18" x 27" x 28"



2 PORTES / 1 TABLETTE  
L3ABD-2828\_\_ 18" x 21" x 28"  
L3ABG-2828\_\_ 18" x 27" x 28"



1 TIROIR / 1 PORTE  
L3ABD-2829\_\_ 18" x 21" x 28"  
L3ABG-2829\_\_ 18" x 27" x 28"



4 TIROIRS  
L3ABD-2835\_\_ 18" x 21" x 28"  
L3ABG-2835\_\_ 18" x 27" x 28"

# PROPOSITIONS – CABINETS

## 34" DE HAUTEUR (L x P x H)



5 TIROIRS  
L3ABD-3403\_\_ 18" x 21" x 34"  
L3ABG-3403\_\_ 18" x 27" x 34"



4 TIROIRS  
L3ABD-3407\_\_ 18" x 21" x 34"  
L3ABG-3407\_\_ 18" x 27" x 34"



1 TIROIR/  
1 PORTE/1 TABLETTE  
L3ABD-3411\_\_ 18" x 21" x 34"  
L3ABG-3411\_\_ 18" x 27" x 34"



5 TIROIRS  
L3ABD-3415\_\_ 18" x 21" x 34"  
L3ABG-3415\_\_ 18" x 27" x 34"



5 TIROIRS  
L3ABD-3419\_\_ 18" x 21" x 34"  
L3ABG-3419\_\_ 18" x 27" x 34"



4 TIROIRS  
L3ABD-3421\_\_ 18" x 21" x 34"  
L3ABG-3421\_\_ 18" x 27" x 34"



6 TIROIRS  
L3ABD-3405\_\_ 18" x 21" x 34"  
L3ABG-3405\_\_ 18" x 27" x 34"



1 PORTE/1 TABLETTE  
L3ABD-3436\_\_ 18" x 21" x 34"  
L3ABG-3436\_\_ 18" x 27" x 34"



6 TIROIRS  
L3ABD-3437\_\_ 18" x 21" x 34"  
L3ABG-3437\_\_ 18" x 27" x 34"



4 TIROIRS  
L3ABD-3447\_\_ 18" x 21" x 34"  
L3ABG-3447\_\_ 18" x 27" x 34"

## 40" DE HAUTEUR (L x P x H)



6 TIROIRS  
L3ABD-4005\_\_ 18" x 21" x 40"  
L3ABG-4005\_\_ 18" x 27" x 40"



5 TIROIRS  
L3ABD-4047\_\_ 18" x 21" x 40"  
L3ABG-4047\_\_ 18" x 27" x 40"



8 TIROIRS  
L3ABD-4011\_\_ 18" x 21" x 40"  
L3ABG-4011\_\_ 18" x 27" x 40"



4 TIROIRS/  
1 PORTE/1 TABLETTE  
L3ABD-4015\_\_ 18" x 21" x 40"  
L3ABG-4015\_\_ 18" x 27" x 40"



3 TIROIRS/1 PORTE  
L3ABD-4017\_\_ 18" x 21" x 40"  
L3ABG-4017\_\_ 18" x 27" x 40"

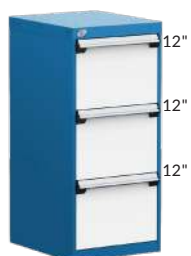

3 TIROIRS  
L3ABD-4007\_\_ 18" x 21" x 40"  
L3ABG-4007\_\_ 18" x 27" x 40"



6 TIROIRS  
L3ABD-4025\_\_ 18" x 21" x 40"  
L3ABG-4025\_\_ 18" x 27" x 40"

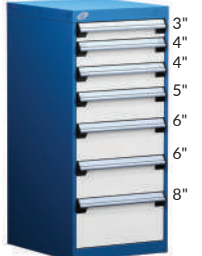

7 TIROIRS  
L3ABD-4027\_\_ 18" x 21" x 40"  
L3ABG-4027\_\_ 18" x 27" x 40"



6 TIROIRS  
L3ABD-4029\_\_ 18" x 21" x 40"  
L3ABG-4029\_\_ 18" x 27" x 40"



6 TIROIRS  
L3ABD-4031\_\_ 18" x 21" x 40"  
L3ABG-4031\_\_ 18" x 27" x 40"

## DIMENSIONS DES TIROIRS

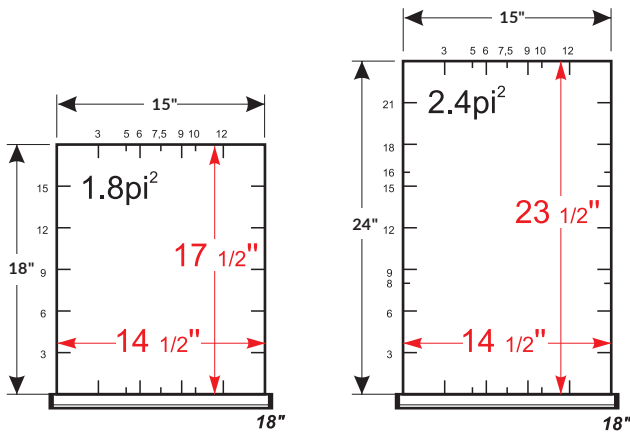

**VOUS POUVEZ CHOISIR UN MODÈLE DE TIROIR PARMI NOS PROPOSITIONS AVEC COMPARTIMENTATION:**

**00** pour compartimentation seulement  
**51** pour tiroir dans un cabinet, avec compartimentation

L\_\_BD-A0200\_\_

Hauteur de tiroir:  
 3", 4", 5", 6", 8" et 12"

L3 serrure de tiroir  
 B mécanisme de blocage fermé

Exemple: L51BD-A020008 L3 B

Pour un tiroir 18" x 21" P, avec compartimentation, hauteur de 8", ayant une serrure et un mécanisme de blocage fermé sur le tiroir.

## TIROIRS DE 18" x 21" (L x P)

### SÉPARATEURS ET DIVISEURS

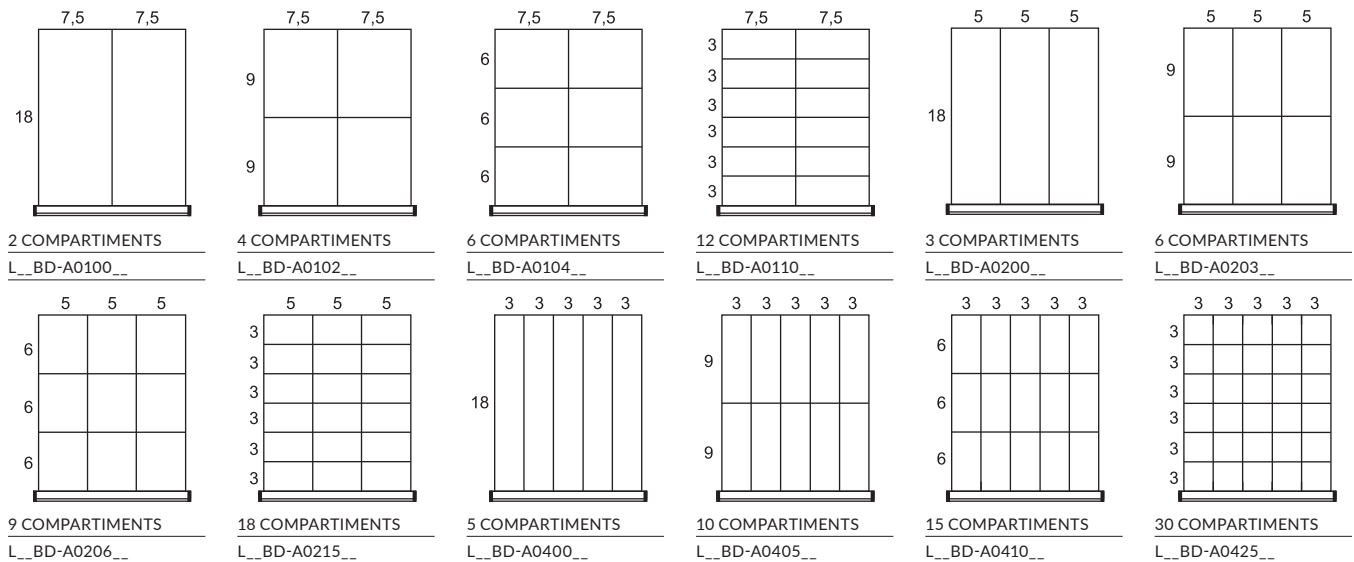

### BOÎTES EN PLASTIQUE

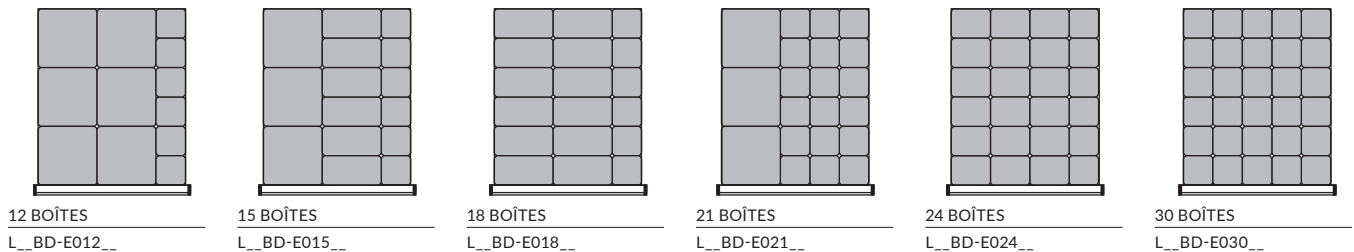

### MOUSSE/FONDS DE TIROIRS

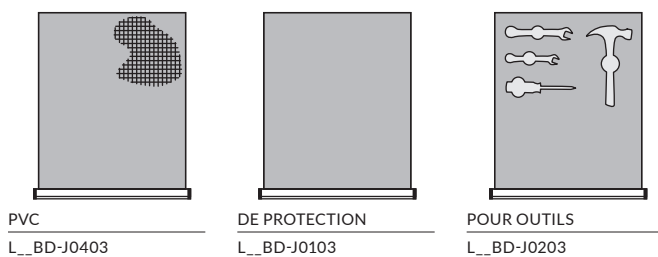

### SUPPORTS À DOSSIERS

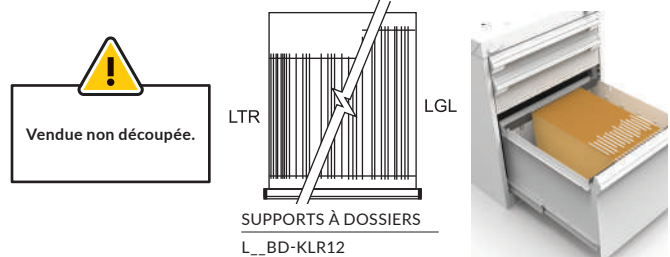

# PROPOSITIONS – COMPARTIMENTATION DES TIROIRS

## TIROIRS DE 18" x 27" (L x P)

### SÉPARATEURS ET DIVISEURS

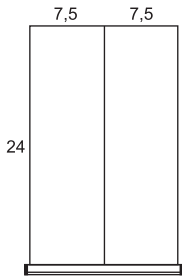

2 COMPARTIMENTS  
L\_\_BG-A0100\_\_

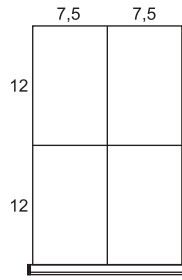

4 COMPARTIMENTS  
L\_\_BG-A0102\_\_

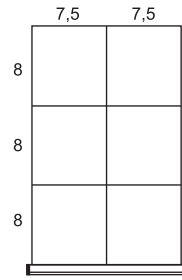

6 COMPARTIMENTS  
L\_\_BG-A0104\_\_

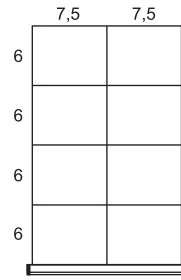

8 COMPARTIMENTS  
L\_\_BG-A0106\_\_

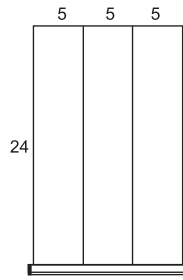

3 COMPARTIMENTS  
L\_\_BG-A0200\_\_

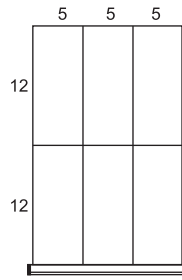

6 COMPARTIMENTS  
L\_\_BG-A0203\_\_

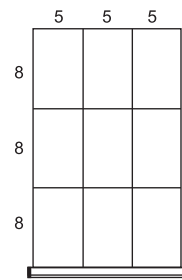

9 COMPARTIMENTS  
L\_\_BG-A0206\_\_

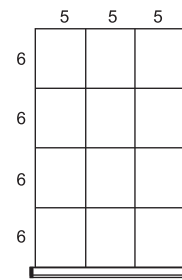

12 COMPARTIMENTS  
L\_\_BG-A0209\_\_

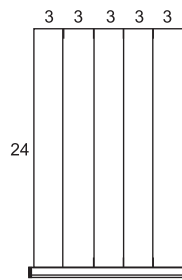

5 COMPARTIMENTS  
L\_\_BG-A0400\_\_

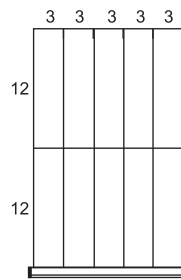

10 COMPARTIMENTS  
L\_\_BG-A0405\_\_

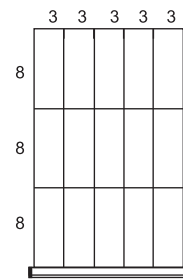

15 COMPARTIMENTS  
L\_\_BG-A0410\_\_

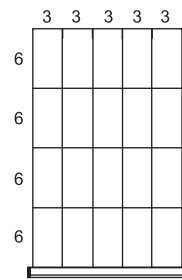

20 COMPARTIMENTS  
L\_\_BG-A0415\_\_

### BOÎTES EN PLASTIQUE

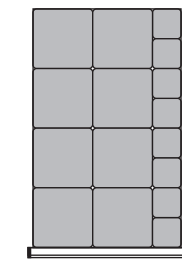

16 BOÎTES  
L\_\_BG-E016\_\_

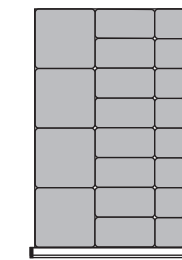

20 BOÎTES  
L\_\_BG-E020\_\_

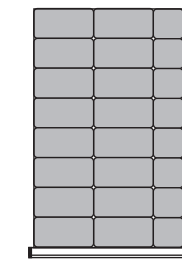

24 BOÎTES  
L\_\_BG-E024\_\_

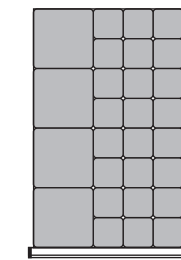

28 BOÎTES  
L\_\_BG-E028\_\_

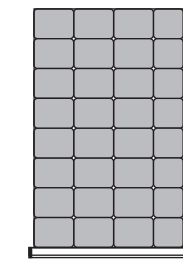

32 BOÎTES  
L\_\_BG-E032\_\_

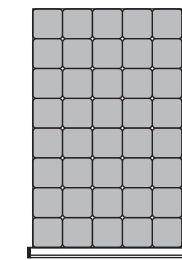

40 BOÎTES  
L\_\_BG-E040\_\_

### MOUSSE/FONDS DE TIROIR

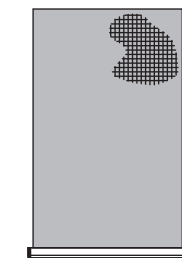

PVC  
L\_\_BG-J0403



DE PROTECTION  
L\_\_BG-J0103

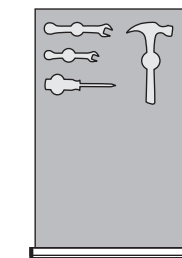

POUR OUTILS  
L\_\_BG-J0203



### SUPPORTS À DOSSIERS

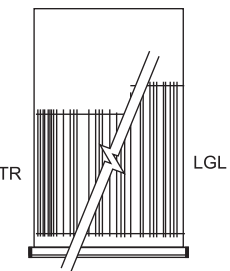

SUPPORTS À DOSSIERS  
L\_\_BG-KLR12



ACCESSOIRES DE SÉCURITÉ

SERRURE À CLÉ / AVEC MORAILLON POUR CABINET L3 / LP



334-335

- Permet de verrouiller l'ensemble des tiroirs dans le cabinet
- Installation ultérieure facile
- Reconfiguration possible des tiroirs sans toucher au mécanisme de verrouillage
- Se commande en ajoutant **L3** au numéro du caisson. Ex. : LA30-182134**L3**
- Se commande en ajoutant **LP** au numéro du caisson. Ex. : LA30-182134**LP**
- Pour une pièce de remplacement ou une installation ultérieure, **voir pages 334-335**

N° DE PRODUIT

L3	Clé
LP	Moraillon

SERRURE POUR TIROIR L3



334

- Compatible avec toutes les dimensions de tiroirs
- Le mécanisme (couvert par un boîtier en acier galvanisé) prend un espace de 3"L x 1"P à l'intérieur du tiroir
- Se commande en ajoutant **L3** au numéro de tiroir ou du modèle d'intérieur de tiroir. Ex. : LF31-182106**L3**
- Pour une pièce de remplacement ou une installation ultérieure, **voir page 334**

N° DE PRODUIT

L3

NOTE: Un panneau de sécurité LF91 doit être commandé pour bloquer l'accès entre deux tiroirs et si on veut gérer deux accès différents.

SERRURE À CODE DIGITAL POUR CABINET L50



336

- Permet de verrouiller électroniquement les tiroirs dans le cabinet
- Aucune clé nécessaire
- Possibilité de programmer jusqu'à 20 utilisateurs différents
- Code d'accès de 4 à 8 chiffres
- Simplifie le contrôle des accès au coffre
- Se commande en ajoutant **L50** au numéro du caisson. Ex. : LA30-182134**L50**
- Pour une pièce de remplacement ou une installation ultérieure, **voir page 336**

N° DE PRODUIT

L50

SERRURE INTELLIGENTE POUR CABINET L100



337

- Déverrouillage pratique par l'entremise d'un transpondeur ou d'un téléphone intelligent
- Utilisation intuitive
- Aucune clé nécessaire
- Gestion simple et complète
- Se commande en ajoutant **L100** au numéro du caisson. Ex. : LA30-182134**L100**
- Pour une pièce de remplacement ou une installation ultérieure, **voir page 338**

N° DE PRODUIT

L100

NOTE: Les transpondeurs NFC ne sont pas inclus avec la serrure, ils doivent être commandés séparément (paquet de 5). **Voir page 338.**

MÉCANISME DE BLOCAGE FERMÉ B



- S'active simplement avec le pouce à l'aide du poussoir
- Le tiroir se referme sans qu'il soit nécessaire d'activer le poussoir
- Empêche les tiroirs de s'ouvrir par eux-mêmes
- Installation ultérieure facile
- Se commande en ajoutant **B** au numéro de tiroir ou du modèle d'intérieur du tiroir. Ex. : LF31-182106**B**
- Pour une pièce de remplacement ou une installation ultérieure, commandez un LY01 et un LY02

N° DE PRODUIT

B

SERRURE À CLÉ / AVEC MORAILLON POUR PORTE L3/LP



334-335

- Pour un verrouillage avec serrure, complétez le numéro de la porte par L3. Ex. : LB30-1812**L3**
- Pour un verrouillage avec moraillon, complétez le numéro de la porte par LP. Ex. : LB30-1812**LP**
- Pour une pièce de remplacement, **voir pages 334-335**

N° DE PRODUIT

L3	Clé
LP	Moraillon

NOTE: Un panneau de sécurité LF91 doit être commandé pour bloquer l'accès entre deux portes et si on veut gérer deux accès différents.

# ACCESSOIRES

## SERRURE À CODE DIGITAL POUR PORTE

L50



336

- Permet de verrouiller électroniquement la porte du cabinet
- Aucune clé nécessaire
- Possibilité de programmer jusqu'à 20 utilisateurs différents
- Code d'accès de 4 à 8 chiffres
- Se commande en ajoutant L50 au code de porte. Ex.: LB30-1812L50

### N° DE PRODUIT

L50

NOTE: Ne peut pas s'installer ultérieurement.

## SERRURE INTELLIGENTE POUR PORTE



L100



337

- Déverrouillage pratique par l'entremise d'un transpondeur ou d'un téléphone intelligent
- Utilisation intuitive
- Aucune clé nécessaire
- Gestion simple et complète
- Se commande en ajoutant L100 au code de porte. Ex.: LB30-1812L100

### N° DE PRODUIT

L100

NOTE: Ne peut pas s'installer ultérieurement.

Les transpondeurs NFC ne sont pas inclus avec la serrure, ils doivent être commandés séparément (paquet de 5). Voir page 338.

## ACCESSOIRES DE TIROIRS ET DE POIGNÉES

### PROTECTEUR DE POIGNÉE

LF70



- S'installe sur la poignée du tiroir par clippage
- Fait de plastique transparent
- Protège l'identification sur le tiroir de la poussière, des graisses et autres saletés
- Se retire facilement au besoin

### N° DE PRODUIT

LF70-18

### ÉTIQUETTE DE POIGNÉE

LF71



- Étiquettes conçues pour s'insérer sur la poignée des tiroirs sous le protecteur de poignée (LF70)
- 30 étiquettes par page (10 pages)
- Possibilité d'imprimer les étiquettes de votre choix

### N° DE PRODUIT

LF71-425075

### SUPPORTS À DOSSIERS

LG31



- Permettent l'accrochage de chemises suspendues
- S'adaptent aux formats LTR et LGL
- Conçus pour les tiroirs de 12" de hauteur

### N° DE PRODUIT

LG31-18

### FOND DE TIROIR EN PVC

LG40



- Protège les objets déposés dans le tiroir
- Matériau antidérapant
- Peut être posé sous les séparateurs et les diviseurs
- Épaisseur: 3/32"

### N° DE PRODUIT

### POUR TIROIR

LG40-1821-01 18"L x 21"P

LG40-1827-01 18"L x 27"P

### MOUSSE DE PROTECTION

LG41

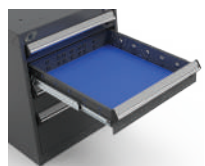

- Protège le matériel entreposé
- Mousse bleue de 1/4"

### N° DE PRODUIT

### POUR TIROIR

LG41-1821-01 18"L x 21"P

LG41-1827-01 18"L x 27"P

NOTE: Cette mousse ne permet pas l'installation de séparateurs et de diviseurs dans le tiroir.

### MOUSSE POUR OUTILS

LG42

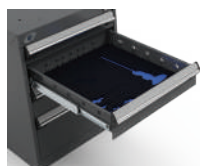

- Résistante à l'huile et on absorbante
- 1 mousse bleue de 1/4"
- 1 mousse noire autocollante de 1/2"
- Vendue non découpée. Peut être découpée au couteau

### N° DE PRODUIT

### POUR TIROIR

LG42-1821-01 18"L x 21"P

LG42-1827-01 18"L x 27"P



Vendue non découpée.

## SÉPARATEUR EN PROFONDEUR LG02



- Divise le tiroir dans le sens de la profondeur
- Principe de clippage qui verrouille les diviseurs
- En acier galvanisé
- Accepte les diviseurs RG10 pour redéfinir l'espace entre chaque séparateur
- Compatible avec les boîtes en plastique et les fonds de tiroirs en PVC

HAUTEUR DU TIROIR (RÉELLE)	PROF. TIROIR NOMINALE (RÉELLE)	
	21" P (18" P)	27" P (24" P)
3" H (1 1/2" H)	LG02-2103	LG02-2703
4" H (2 3/4" H)	LG02-2104	LG02-2704
5" H (3 3/4" H)	LG02-2105	LG02-2705
6" H (4 3/4" H)	LG02-2106	LG02-2706
8" H (6 3/4" H)	LG02-2108	LG02-2708
12" H (8 3/4" H)	LG02-2110	LG02-2710

## BOÎTE EN PLASTIQUE RG20



- Facilite l'entreposage, le transport et la gestion des petites pièces
- Allie légèreté et résistance
- Conçue pour les tiroirs de 3" ou 4" de hauteur
- Rebord à 45° qui permet l'identification. Offre une bonne prise pour saisir la boîte
- Compatible avec les séparateurs et diviseurs
- Les boîtes de 6" peuvent être subdivisées

DIMENSIONS			N° DE PRODUIT		
L	P	H	BOÎTE	SÉPARATEUR	DIVISEUR
3"	3"	2"	RG20-030302	-	-
4"	3"	2"	RG20-040302	-	-
6"	3"	2"	RG20-060302	RG22-0302	-
6"	6"	2"	RG20-060602	RG22-0602	RG24-0602
3"	3"	3"	RG20-030303	-	-
4"	3"	3"	RG20-040303	-	-
6"	3"	3"	RG20-060303	RG22-0303	-
6"	6"	3"	RG20-060603	RG22-0603	RG24-0603

NOTE: Hauteur 2" = 1 1/2" réelle  
Hauteur 3" = 2 1/2" réelle

## DIVISEURS DE TIROIR RG10



- Se clippe en place
- Rebord à 45° qui permet l'identification et le repérage des pièces
- S'ajuste à tous les 3" de centre en centre (c/c)
- En acier galvanisé

LARG. DU DIVISEUR NOMINALE	HAUTEUR DU TIROIR NOMINALE (RÉELLE)					
	3" H (1 1/2" H)	4" H (2 3/4" H)	5" H (3 3/4" H)	6" H (4 3/4" H)	8" H (6 3/4" H)	12" H (8 3/4" H)
3"	RG10-03003	RG10-03004	RG10-03005	RG10-03006	RG10-03008	RG10-03010
5"	RG10-05003	RG10-05004	RG10-05005	RG10-05006	RG10-05008	RG10-05010
6"	RG10-06003	RG10-06004	RG10-06005	RG10-06006	RG10-06008	RG10-06010
7 1/2"	RG10-07503	RG10-07504	RG10-07505	RG10-07506	RG10-07508	RG10-07510
9"	RG10-09003	RG10-09004	RG10-09005	RG10-09006	RG10-09008	RG10-09010
10"	RG10-10003	RG10-10004	RG10-10005	RG10-10006	RG10-10008	RG10-10010
12"	RG10-12003	RG10-12004	RG10-12005	RG10-12006	RG10-12008	RG10-12010
15"	RG10-15003	RG10-15004	RG10-15005	RG10-15006	RG10-15008	RG10-15010



## TYPE DE DESSUS

### DESSUS RÉSISTANT EN STRATIFIÉ ACRYLIQUE/PVC



WS08



- Idéal pour les stations d'assemblage ou lorsqu'utilisation avec solvants, huiles et autres produits chimiques
- Couleur: Gris
- Côtés recouverts de PVC résistant d'une épaisseur de 3mm
- Dessus en stratifié de qualité supérieure
- Excellente résistance chimique (il peut y avoir un contact prolongé avec la substance)
- Résistance à l'abrasion supérieure au dessus en stratifié régulier
- Résistance à l'impact supérieure au dessus en stratifié régulier
- Apparence soignée
- Épaisseur: 1½"

### DESSUS EN ACIER AVEC CAOUTCHOUC

RC32



- Comporte une surface antidérapante
- Comprend des rebords sur les côtés et à l'arrière:
- Hauteur: 1"

### DESSUS EN ACIER INOXYDABLE

RC35



- Sert de surface de travail et protège le dessus du caisson contre les chocs
- Dessus en particules recouvert d'acier inoxydable (fini brossé no 4)
- Excellente résistance à la corrosion et aux substances chimiques
- Le dessus respecte la réglementation CARB sur les émissions de formaldéhyde
- Coins soudés pour une apparence soignée
- Épaisseur: 1¼"

### DESSUS EN BOIS LAMELLÉ

WS14



- Dessus pour applications industrielles générales
- Fabriqué de lamelles en bois dur verni
- Devant arrondi à 90° pour un meilleur confort
- Bonne résistance à l'impact
- Apparence soignée
- Épaisseur: 1¼"

### DESSUS EN ACIER PEINT

RC37



- Sert de surface de travail et protège le dessus du caisson contre les chocs
- Dessus en particules recouvert d'acier peint
- Le dessus respecte la réglementation CARB sur les émissions de formaldéhyde
- Coins soudés pour une apparence soignée
- Épaisseur: 1¼"

### DESSUS EN STRATIFIÉ



WS16



- Dessus pour applications générales. Idéal pour les stations d'assemblage, d'inspections qualité et d'emballage
- Couleurs : blanc par défaut. Pour définir une autre couleur, ajoutez -BA, pour noir, ou -GB, pour gris, à la fin du numéro de produit. Ex. : WS16-6024A-BA, pour un dessus noir
- Côtés recouverts de PVC résistant d'une épaisseur de 3mm
- Devant arrondi à 90° pour un meilleur confort
- Apparence soignée
- Facile à nettoyer
- Épaisseur: 1½"



### DESSUS DISSIPATIF



WS17



- Dessus pour applications électroniques. Idéal pour les stations d'assemblage ou d'inspections électroniques
- Couleur: Blanc
- Côtés recouverts de PVC résistant d'une épaisseur de 3mm
- Apparence soignée
- Facile à nettoyer
- Devant arrondi à 90° pour un meilleur confort
- Dissipe les charges risquant d'endommager les composants électroniques
- Résistance point à point et d'un point à la mise à la terre entre 10<sup>6</sup> et 10<sup>9</sup> Ω
- Épaisseur: 1½"

NOTE: Les accessoires de mise à la terre sont vendus séparément, voir page 35.

DIMENSIONS		TYPES DE DESSUS						
L	P	STRATIFIÉ ACRYLIQUE/PVC	BOIS LAMELLÉ	STRATIFIÉ	DISSIPATIF	ACIER AVEC CAOUTCHOUC	ACIER INOXYDABLE	ACIER PEINT
18"	21"	WS14-1821A	WS14-1821A	WS16-1821A-__		RC32-1821-01	RC35-1821	RC37-1821
	27"	WS14-1827A	WS14-1827A	WS16-1827A-__		RC32-1827-01	RC35-1827	RC37-1827
36"	21"	WS08-3621A	WS14-3621A	WS16-3621A-__	WS17-3621A	RC32-3621-01	RC35-3621	RC37-3621
	27"	WS08-3627A	WS14-3627A	WS16-3627A-__	WS17-3627A	RC32-3627-01	RC35-3627	RC37-3627
54"	21"	WS08-5421A	WS14-5421A	WS16-5421A-__	WS17-5421A	RC32-5421-01	RC35-5421	RC37-5421
	27"	WS08-5427A	WS14-5427A	WS16-5427A-__	WS17-5427A	RC32-5427-01	RC35-5427	RC37-5427

## PROTECTION CONTRE LES DÉCHARGES ÉLECTROSTATIQUES

### ENSEMBLE DE PROTECTION ESD POUR CAISSON

 EA91-01



Bracelet de mise à la terre  
EA96-01



Prise simple pour bracelet  
EA98-01



Fiche de mise à la terre  
EA99-01



Câble commun de mise à la terre  
EA95-01

- Ensemble de base permettant de faire la mise à la terre de l'opérateur et du caisson
- Cet ensemble comprend le bracelet EA96, la prise pour bracelet EA98, le câble de mise à la terre EA95 et la fiche de mise à la terre EA99
- Le bracelet de mise à la terre est muni d'un câble de 6' avec résistance de 1M  $\Omega$

N° DE PRODUIT  
EA91-01

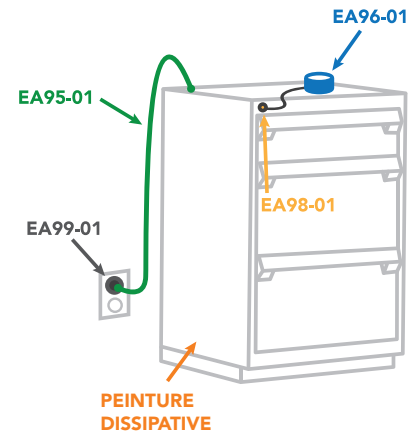

### BOÎTES EN PLASTIQUE CONDUCTEUR



285

### DESSUS DISSIPATIF



12

### PEINTURE DISSIPATIVE



- Peinture spéciale permettant de dissiper les charges électrostatiques. Noir 090

NOTE: Communiquez avec le service à la clientèle pour les frais de la peinture ESD.

### ENSEMBLE DE PATINS NIVELEURS

LA74

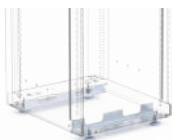

- Permet de stabiliser un cabinet de 1 1/8" à 2" sur un plancher inégal
- Se fixe sous les cabinets avec ou sans base
- Comprend 2 supports et 4 patins niveleurs

N° DE PRODUIT      LARGEUR  
LA74-1801          18"

### ENSEMBLE POUR ANCRAGE AU SOL

LA76

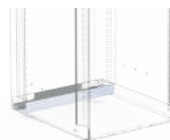

- Permet de fixer le cabinet sans base au sol
- Comprend 1 boulon pour plancher de béton

N° DE PRODUIT      LARGEUR  
LA76-1801          18"

## SUPERPOSITION DE CABINETS

### ENSEMBLE POUR SUPERPOSITION

LA78

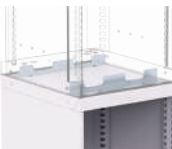

- Conçu pour assembler deux cabinets compact L en hauteur
- S'assemble en dessous du cabinet supérieur
- Comprend : 2 supports et quincaillerie d'ancrage

N° DE PRODUIT      LARGEUR  
LA78-1801          18"



L3XJD-2802L3

### CAISSONS

#### CAISSON DE CABINET COMPACT L

LA30



334-338

- Peut recevoir des tiroirs, des tablettes et des portes
- Les caissons sont munis de débouchures :
  - Sur le dessus : pour permettre la superposition d'une unité de tiroir LD75 ou d'un cabinet LA30. Dans ce dernier cas commandez l'ensemble pour superposition (LA78)
  - Sur les côtés et à l'arrière : pour permettre l'assemblage de cabinets côte à côte ou dos à dos, ou pour fixer sous une surface de travail. Dans ce dernier cas, commandez les équerres de fixation (RA70)
- Base de 2" en acier peint ou en acier inoxydable peut être ajoutée pour obtenir des cabinets de 26", 30", 32", 36" et 42"
- Base de 4" en acier peint ou en acier inoxydable peut être ajoutée pour obtenir des cabinets de 28", 32", 34", 38" et 44"
- Choix de quatre verrouillages : L3 pour une serrure à clé, LP pour une serrure avec morillon, L50 pour une serrure à code digital ou L100 pour une serrure intelligente

N° DE PRODUIT	L x P x H
LA30-182124__	18" x 21" x 24"
LA30-182128__	18" x 21" x 28"
LA30-182130__	18" x 21" x 30"
LA30-182134__	18" x 21" x 34"
LA30-182140__	18" x 21" x 40"
LA30-182724__	18" x 27" x 24"
LA30-182728__	18" x 27" x 28"
LA30-182730__	18" x 27" x 30"
LA30-182734__	18" x 27" x 34"
LA30-182740__	18" x 27" x 40"

NOTE: Les transpondeurs NFC ne sont pas inclus avec la serrure intelligente, ils doivent être commandés séparément (paquet de 5). Voir page 338.

#### TIROIR COMPACT L

LF31



334

- Capacité de 100 lb, ouverture à 100%
- Grand choix d'accessoires offerts pour s'adapter à vos besoins de rangement
- Coulisses à billes de précision incluses
- Installation facile par accrochage
- Pour les propositions de tiroirs avec compartimentation, voir pages 29-30
- Hauteurs de tiroirs disponibles: 3", 4", 5", 6", 8" et 12"
- Se commande en ajoutant la hauteur du tiroir au numéro. Ex.: LF31-182106
- Pour une serrure sur le tiroir, complétez le numéro de produit par L3. Le mécanisme est couvert par un boîtier en acier galvanisé et prend un espace de 3"L x 1"P à l'intérieur du tiroir. Ex.: LF31-182704L3
- Pour un mécanisme de blocage fermé sur le tiroir, complétez le numéro de produit par B. Ex.: LF31-182103B

N° DE PRODUIT	L x P	DIM. INTÉR.
LF31-1821_____	18" x 21"	15" x 18"
LF31-1827_____	18" x 27"	15" x 24"

#### TABLETTE COULISSANTE L ACCÈS 3 FACES

LF44

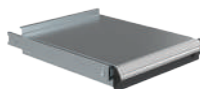

- Capacité de 100 lb, ouverture à 100 %
- Coulisses à billes de précision incluses
- Installation facile par accrochage
- Plateau en acier galvanisé avec dos de 1 1/2"
- Hauteur totale: 4"

N° DE PRODUIT	L x P	DIM. INTÉR.
LF44-1821	18" x 21"	15" x 18"
LF44-1827	18" x 27"	15" x 24"

#### DIMENSION DES TIROIRS ET DES TABLETTES COULISSANTES

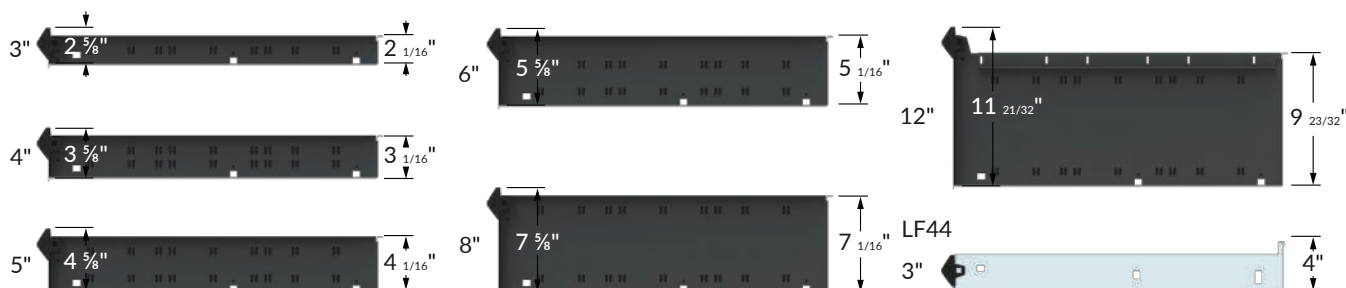

## CAISSON POUR UNITÉ DE TIROIRS LD75

LD75



- Se fixe sur un cabinet ou sous une surface de travail
- Capacité de 100 lb pour chaque tiroir dans l'unité, 175 lb total par unité
- Compatible avec les tiroirs compacts LF31 (non inclus)
- Se commande en spécifiant la profondeur de l'unité de tiroirs, 21" ou 27" de profond

N° DE PRODUIT	DIM. INTÉRIEURE
LD75-18__09	6"
LD75-18__12	9"
LD75-18__15	12"

NOTE: Non compatible avec les postes de travail ajustables ElevaTek.

## PORTE INTÉGRÉE LB30

LB30



- Poignée encastrée en plastique de couleur noire
- Les portes sont installées en usine avec les pentures à gauche. Elles peuvent aussi être installées à droite sur demande
- Une tablette LB24 doit être commandée comme surface de rangement pour les portes qui sont installées au dessus d'un tiroir ou d'une autre porte
- Choix de quatre verrouillages: L3 pour une serrure à clé, LP pour une serrure avec morillon, L50 pour une serrure à code digital ou L100 pour une serrure intelligente



334-338

N° DE PRODUIT	L x H
LB30-1812__	18" x 12"
LB30-1818__	18" x 18"
LB30-1820__	18" x 20"
LB30-1824__	18" x 24"
LB30-1826__	18" x 26"
LB30-1830__	18" x 30"
LB30-1836__	18" x 36"

NOTE: Les transpondeurs NFC ne sont pas inclus avec la serrure intelligente, ils doivent être commandés séparément (paquet de 5). Voir page 338.

## PANNEAU DE SÉCURITÉ LF91

LF91

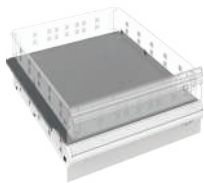

- Permet de diviser le cabinet entre plusieurs utilisateurs
- Ajustement à tous les 1" c/c
- Doit être commandé pour:
  - Bloquer l'accès entre les tiroirs
  - Bloquer l'accès lorsqu'une porte avec serrure est installée sous un tiroir
  - Bloquer l'espace lorsqu'une porte est installée au-dessus d'un tiroir
- 2 versions de panneau de sécurité possibles, tout dépendant si le caisson est muni d'un système de verrouillage central
- Fait en acier galvanisé
- Se commande en ajoutant la profondeur du caisson, 21" ou 27"

N° DE PRODUIT	POUR LA30
LF91-18__01	Avec L3/LP sur le caisson
LF91-18__02	Sans L3/LP sur le caisson

## BASE DE CABINET LA85 / LA86

LA85 / LA86

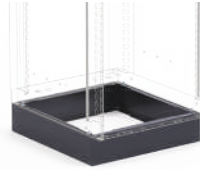

- Acier peint: LA85
- Acier inoxydable: LA86
- Hauteurs de 2" et 4"
- Dégagement de 2" à l'avant pour les pieds
- Compatible avec l'ensemble de patins niveleurs LA74
- Se commande en spécifiant le type d'acier. Ex.: LA86-182704 pour une base en acier inoxydable de 18"L x 27"P x 4"H

N° DE PRODUIT	L x P x H
LA__-182102	18" x 21" x 2"
LA__-182104	18" x 21" x 4"
LA__-182702	18" x 27" x 2"
LA__-182704	18" x 27" x 4"

NOTE: Non compatible avec l'ensemble pour ancrage au sol LA76, l'ensemble de superposition LA78 et les roulettes.

## COUVERCLE POUR UNITÉ DE TIROIRS LD76

LD76



- Permet de fermer le dessus lorsque l'unité de tiroirs LD75 est utilisée au-dessus de la surface de travail.

N° DE PRODUIT	L x P
LD76-1821	18" x 21"
LD76-1827	18" x 27"

## BARRE VERTICALE DE SÉCURITÉ LB10

LB10



- Permet de verrouiller avec une clé ou un cadenas l'ensemble des tiroirs d'un cabinet
- La serrure ou le morillon pour cadenas sont situés dans le haut de la barre afin d'en faciliter l'accès
- Couvre une hauteur de tiroirs de 20" à 36"
- Assemblage facile
- S'installe à droite
- Se commande en spécifiant le type de serrure. Complétez avec LP pour un morillon avec cadenas ou L3 pour une serrure à clé



334-335

N° DE PRODUIT	HAUTEUR DU CAISSON	HAUTEUR DE LA BARRE
LB10-24__A	24"	20"
LB10-28__A	28"	24"
LB10-30__A	30"	26"
LB10-34__A	34"	30"
LB10-40__A	40"	36"

## TABLETTE LB24

LB24



- Permet le rangement de matériel volumineux
- Munie de rebord sur les côtés et l'arrière
- Ajustable en hauteur à tous les 1" c/c
- Supporte jusqu'à 100 lb de charge uniformément répartie
- 2 versions de tablettes possibles tout dépendant si le caisson est muni d'un système de verrouillage central
- Fait en acier galvanisé
- Se commande en ajoutant la profondeur du caisson, 21" ou 27"

N° DE PRODUIT	POUR LA30
LB24-18__01	Avec L3/LP/L50/L100 sur le caisson
LB24-18__02	Sans L3/LP/L50/L100 sur le caisson



INDEX	PAGE(S)
<b>Cabinet mobile robuste R</b>	<b>38 - 39</b>
Propositions . . . . .	40 - 43
Accessoires . . . . .	44 - 49
Composantes . . . . .	50 - 54
<b>Cabinet compact mobile L</b>	<b>55</b>
Propositions . . . . .	56 - 57
Accessoires . . . . .	58 - 62
Composantes . . . . .	63 - 65

## CABINET MOBILE R

Le cabinet mobile R est l'un des plus sécuritaires sur le marché. Son mécanisme de blocage en position fermée s'active d'une seule main. Grâce à un simple mouvement vers le haut, dès l'instant où l'on saisit sa poignée ergonomique, le tiroir s'ouvre avec une étonnante facilité.

Le cabinet mobile R, de construction industrielle, est également l'un des plus durable présentement sur le marché. Nos spécialistes du département de Recherche et Développement l'ont soumis à des tests de capacité, d'impact et d'usure dont il est ressorti avec grand succès. Muni de roulettes résistantes, il a été conçu pour un usage intensif dans des environnements de travail hostiles.

Un nombre impressionnant d'accessoires viendront compléter votre cabinet. Nous vous offrons une sélection de 5 variétés de dessus, 2 types de poignées de déplacement (à l'avant et sur le côté), des tablettes escamotables ainsi que des cabinets d'appoint pouvant se fixer sur le côté. En outre, vous n'avez plus à vous faire de souci pour le futur puisque ces accessoires peuvent facilement être ajoutés ultérieurement, au fur et à mesure de l'évolution de vos besoins.

**PERSONNALISEZ VOTRE CABINET MOBILE R  
AVEC LE CONFIGURATEUR EN LIGNE MONMODEL-R**





**GARANTIE À VIE**

Le système de roulement des tiroirs Rousseau est garanti à vie.



## DES AVANTAGES DISTINCTIFS



Le mécanisme intégré de verrouillage en position fermée s'active facilement d'une seule main (droite ou gauche).



Poignée ergonomique pleine largeur qui favorise une prise confortable pour l'ouverture du tiroir.

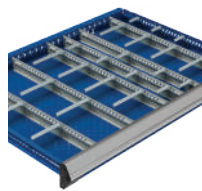

Variété d'accessoires de tiroirs disponibles, tels que séparateurs, diviseurs, boîtes de plastique, mousse de protection, etc.



Roulettes en polyuréthane de qualité favorisant les déplacements sans marquer les surfaces.



Plusieurs accessoires de caisson disponibles, tels que tablettes escamotables, caissons de rangement, dessus de bois, etc.



400 lb de capacité par tiroir. Le plus durable de l'industrie.

## DIMENSIONS GÉNÉRALES

### HAUTEURS DISPONIBLES



NOTE: La hauteur totale indiquée comprend les roulettes de 6" ainsi qu'un dessus de 1/4".

### LARGEUR × PROFONDEUR × HAUTEUR

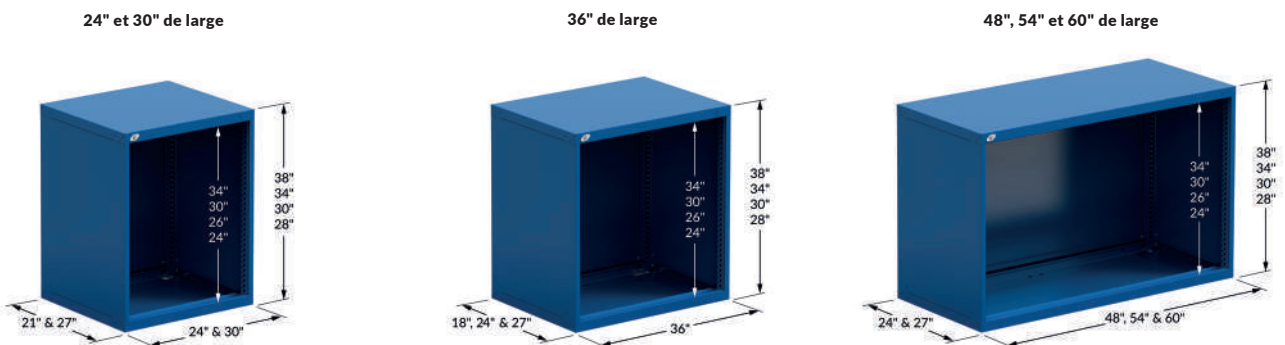

# PROPOSITIONS

VOICI QUELQUES-UNS DES MODÈLES DE CABINET MOBILE ROBUSTE LES PLUS POPULAIRES

- Les propositions de cabinets de 24" de large incluent des roulettes de 4", dont 2 roulettes fixes et 2 roulettes pivotantes avec frein intégral, ainsi qu'un mécanisme de blocage fermé écono (B)
- Les propositions de cabinets de 30" à 60" de large incluent des roulettes de 6", dont deux roulettes fixes et deux roulettes pivotantes avec frein intégral, ainsi qu'un mécanisme de blocage fermé intégré (A)
- Les cabinets sont munis d'un mécanisme de sécurité un-tiroir-à-la-fois total  334-338
- Les cabinets comprennent une serrure à clé sur le cabinet (et sur la porte)
- Pour ajouter une serrure avec morillon LP, une serrure à code digital L50 ou une serrure intelligente L100 sur des portes ou sur votre cabinet R mobile, [voir page 45](#).
- Pour ajouter un dessus en acier inoxydable, en acier peint, en acier avec caoutchouc, en bois ou en acier inoxydable avec rebord marin, [voir page 46](#)
- Les modèles sont assemblés en usine et prêts pour l'utilisation. Les portes sont installées avec pentures à droite. Les pentures peuvent aussi être installées à gauche sur demande

NOTE: Pour les dimensions utilisables du tiroir, [voir pages 266-268](#).

**IMPORTANT**

La compartimentation des tiroirs est incluse dans les modèles.

Pour des propositions sans compartimentation, complétez par le chiffre pair suivant les deux derniers chiffres du N° de modèle.

Ex.: R5BCD-2801 avec  
R5BCD-2802 sans



**NOMBRE DE COMPARTIMENTS (CODE DE L'AGENCEMENT)**

DIMENSIONS DES TIROIRS	3"H À 5"H	6"H À 8"H	9"H ET +
24"L x 21"P	12 (0308)	9 (0206)	4 (0102)
24"L x 27"P	20 (0316)	12 (0209)	6 (0104)
30"L x 21"P	24 (0518)	12 (0308)	6 (0203)
30"L x 27"P	25 (0420)	12 (0308)	9 (0206)
36"L x 18"P	24 (0518)	8 (0304)	6 (0203)
36"L x 24"P	30 (0524)	12 (0308)	9 (0206)
48"L x 24"P	40 (0732)	15 (0410)	8 (0304)
48"L x 27"P	32 (0724)	15 (0410)	8 (0304)
54"L x 24"P	40 (0930)	18 (0512)	10 (0405)
54"L x 27"P	40 (0930)	18 (0512)	10 (0405)
60"L x 24"P	70 (1356)	24 (0716)	12 (0308)
60"L x 27"P	84 (1370)	21 (0614)	12 (0308)



Afin d'éviter que le cabinet mobile ne bascule, assurez-vous de répartir la charge uniformément.

## 24" DE LARGE (L x P x H)

Chaque modèle comprend deux poignées à l'avant.



4 TIROIRS	
R5BCD-2801	24" x 21" x 33 1/4"
R5BCG-2801	24" x 27" x 33 1/4"



5 TIROIRS	
R5BCD-3053	24" x 21" x 35 1/2"
R5BCG-3053	24" x 27" x 35 1/2"



5 TIROIRS	
R5BCD-3401	24" x 21" x 39 1/4"
R5BCG-3401	24" x 27" x 39 1/4"



7 TIROIRS	
R5BCD-3851	24" x 21" x 43 1/4"
R5BCG-3851	24" x 27" x 43 1/4"

## 30" ET 36" DE LARGE (L x P x H)

Chaque modèle comprend une poignée sur le côté.



1 TIROIR / 1 PORTE / 1 TABLETTE	
R5BDD-2801	30" x 21" x 35 1/2"
R5BDG-2801	30" x 27" x 35 1/2"
R5BEC-2801	36" x 18" x 35 1/2"
R5BEE-2801	36" x 24" x 35 1/2"



4 TIROIRS	
R5BDD-2803	30" x 21" x 35 1/2"
R5BDG-2803	30" x 27" x 35 1/2"
R5BEC-2803	36" x 18" x 35 1/2"
R5BEE-2803	36" x 24" x 35 1/2"



6 TIROIRS	
R5BDD-3001	30" x 21" x 37 1/2"
R5BDG-3001	30" x 27" x 37 1/2"
R5BEC-3001	36" x 18" x 37 1/2"
R5BEE-3001	36" x 24" x 37 1/2"



### 5 TIROIRS

R5BDD-3005	30" × 21" × 37½"
R5BDG-3005	30" × 27" × 37½"
R5BEC-3005	36" × 18" × 37½"
R5BEE-3005	36" × 24" × 37½"



### 4 TIROIRS

R5BDD-3019	30" × 21" × 37½"
R5BDG-3019	30" × 27" × 37½"
R5BEC-3019	36" × 18" × 37½"
R5BEE-3019	36" × 24" × 37½"



### 7 TIROIRS

R5BDD-3801	30" × 21" × 45½"
R5BDG-3801	30" × 27" × 45½"
R5BEC-3801	36" × 18" × 45½"
R5BEE-3801	36" × 24" × 45½"

## 48" DE LARGE (L x P x H)

Chaque modèle comprend une poignée sur le côté.



### 6 TIROIRS

R5BHE-3001	48" × 24" × 37½"
R5BHG-3001	48" × 27" × 37½"



### 4 TIROIRS

R5BHE-3019	48" × 24" × 37½"
R5BHG-3019	48" × 27" × 37½"



### 5 TIROIRS

R5BHE-3009	48" × 24" × 37½"
R5BHG-3009	48" × 27" × 37½"



### 5 TIROIRS

R5BHE-3011	48" × 24" × 37½"
R5BHG-3011	48" × 27" × 37½"



### 1 TIROIR / 1 PORTE DOUBLE / 1 TABLETTE

R5BHE-3013	48" × 24" × 37½"
R5BHG-3013	48" × 27" × 37½"



### 1 TABLETTE COULISSANTE / 4 TIROIRS

R5BHE-3015	48" × 24" × 37½"
R5BHG-3015	48" × 27" × 37½"

# PROPOSITIONS

## 54" DE LARGE (L x P x H)

Chaque modèle comprend une poignée sur le côté.



5 TIROIRS

R5BJE-3001	54" x 24" x 37½"
R5BJG-3001	54" x 27" x 37½"



4 TIROIRS

R5BJE-3003	54" x 24" x 37½"
R5BJG-3003	54" x 27" x 37½"



4 TIROIRS

R5BJE-3005	54" x 24" x 37½"
R5BJG-3005	54" x 27" x 37½"



5 TIROIRS

R5BJE-3007	54" x 24" x 37½"
R5BJG-3007	54" x 27" x 37½"



4 TIROIRS

R5BJE-3009	54" x 24" x 37½"
R5BJG-3009	54" x 27" x 37½"



7 TIROIRS

R5BJE-3011	54" x 24" x 37½"
R5BJG-3011	54" x 27" x 37½"

## 60" DE LARGE (L x P x H)

Chaque modèle comprend une poignée sur le côté.



5 TIROIRS

R5BKE-3023	60" x 24" x 37½"
R5BKG-3023	60" x 27" x 37½"



4 TIROIRS

R5BKE-3025	60" x 24" x 37½"
R5BKG-3025	60" x 27" x 37½"



4 TIROIRS

R5BKE-3027	60" x 24" x 37½"
R5BKG-3027	60" x 27" x 37½"



5 TIROIRS

R5BKE-3029	60" x 24" x 37½"
R5BKG-3029	60" x 27" x 37½"



5 TIROIRS

R5BKE-3031	60" x 24" x 37½"
R5BKG-3031	60" x 27" x 37½"



6 TIROIRS

R5BKE-3033	60" x 24" x 37½"
R5BKG-3033	60" x 27" x 37½"

## 48" (2 x 24") ET 60" (2 x 30") DE LARGE

Chaque modèle comprend une poignée sur le côté et un renfort pour jumeler les cabinets.



8 TIROIRS

R5DHG-3011	48" x 27" x 37½"
R5DKG-3011	60" x 27" x 37½"



7 TIROIRS

R5DHG-3013	48" x 27" x 37½"
R5DKG-3013	60" x 27" x 37½"



8 TIROIRS / 1 TABLETTE COULISSANTE

R5DHG-3009	48" x 27" x 37½"
R5DKG-3009	60" x 27" x 37½"



8 TIROIRS / 1 PORTE /  
2 TABLETTES

R5DHG-3801	48" x 27" x 45½"
R5DKG-3801	60" x 27" x 45½"



10 TIROIRS

R5DHG-3809	48" x 27" x 45½"
R5DKG-3809	60" x 27" x 45½"



10 TIROIRS

R5DHG-3807	48" x 27" x 45½"
R5DKG-3807	60" x 27" x 45½"



## ACCESSOIRES ET RECOMMANDATIONS DE SÉCURITÉ

## BARRE VERTICALE DE SÉCURITÉ



RB10



335

- Permet de verrouiller avec un cadenas l'ensemble des tiroirs d'un cabinet par la droite (A) ou par la gauche (B)
- Le moraillon pour cadenas est situé dans le haut de la barre afin d'en faciliter l'accès
- Couvre une hauteur de tiroirs de 20" à 34"
- Dégage complètement l'accès aux tiroirs même s'il est installé contre un mur
- Installation possible de plus d'une barre sur un même cabinet (pour différents utilisateurs)
- Se commande en spécifiant le côté de la barre. Ex. : RB10-24LP<sub>A</sub> pour la droite

N° DE PRODUIT	HAUTEUR
RB10-20LP_	20"
RB10-24LP_	24"
RB10-26LP_	26"
RB10-30LP_	30"
RB10-34LP_	34"

NOTE: La barre verticale de sécurité A n'est pas compatible avec la serrure sur le tiroir.

## MÉCANISME UN-TIROIR-À-LA-FOIS TOTAL

RB15



Recommandé pour les cabinets mobiles ou les cabinets non ancrés au sol.

- Empêche l'ouverture simultanée de plusieurs tiroirs à la fois, ce qui assure la stabilité du cabinet tout en protégeant l'utilisateur d'un risque de renversement
- Se commande en ajoutant un A au numéro de caisson. Ex. : RA30-302738<sub>A</sub>, voir page 50
- Pour une installation ultérieure, vous devez commander un RB15 et spécifier le nombre de tiroirs et de tablettes coulissantes dans le cabinet
- Ex. : RB15-38-07 pour un cabinet de sept tiroirs
- Un ensemble par cabinet

N° DE PRODUIT	HAUTEUR DU CABINET
RB15-28-__	28"
RB15-30-__	30"
RB15-34-__	34"
RB15-38-__	38"

## PARE-CHOC POUR CABINET R

RB9J



- Protège les cabinets R contre les impacts
- Ensemble de protection pour les quatre coins des cabinets
- Protecteurs verticaux et embouts fabriqués en PVC souple résistant
- Installation facile et rapide à l'aide d'un ruban à double-face
- Aucun outil requis pour l'installation
- Se commande en spécifiant la hauteur du caisson. Ex. : RB9J-30 02 pour une installation sur un cabinet R de 30" de hauteur et un caisson de côté RD01

N° DE PRODUIT	COMPATIBLE AVEC
RB9J-__ 01	Cabinet RA30
RB9J-__ 02	Cabinet RA30 et caisson de côté RD01
RB9J-__ 03	Cabinet RA30 et 1 panneau d'accrochage RC02/RC04
RB9J-__ 04	Cabinet RA30 et 2 panneaux d'accrochage RC02/RC04

NOTES: Non compatible avec les barres verticales RB10.  
Non compatible avec les tablettes escamotables RC00.  
Non compatible avec les portes sur cadre RB75 et RB76.

## PANNEAU DE SÉCURITÉ

RF91



- Permet de bloquer l'accès entre deux tiroirs avec serrure
- L'espace utilisable du cabinet se voit réduit de 1"
- S'installe entre deux tiroirs
- Permet de diviser le cabinet entre plusieurs utilisateurs
- Se commande en spécifiant la largeur et profondeur. Ex. : RF91-36 24 pour un panneau de 36" L x 24" P

N° DE PRODUIT
RF91-__ __

### SERRURE À CLÉ

L3



334

- Permet de verrouiller l'ensemble des tiroirs et tablettes coulissantes dans le cabinet
- Reconfiguration possible des tiroirs et tablettes coulissantes
- Installation ultérieure facile
- Se commande en ajoutant L3 au numéro de caisson. Ex. : RA30-302738L3
- Pour une pièce de remplacement ou une installation ultérieure, [voir page 334](#)

N° DE PRODUIT

L3

### SERRURE AVEC MORAILLON



LP



335

- Permet de verrouiller l'ensemble des tiroirs et tablettes coulissantes dans le cabinet
- Reconfiguration possible des tiroirs et tablettes coulissantes
- Alternative à la barre verticale de sécurité RB10
- Installation ultérieure facile
- Se commande en ajoutant LP au numéro de caisson. Ex. : RA30-302738LP
- Pour une pièce de remplacement ou une installation ultérieure, [voir page 335](#)

N° DE PRODUIT

LP

### SERRURE À CODE DIGITAL POUR CABINET

L50



336

- Permet de verrouiller l'ensemble des tiroirs et tablettes coulissantes dans le cabinet
- Aucune clé nécessaire
- Possibilité de programmer jusqu'à 20 utilisateurs différents
- Code d'accès de 4 à 8 chiffres
- Simplifie le contrôle des accès au coffre
- Se commande en ajoutant L50 au numéro de caisson. Ex. : RA30-302738L50
- Pour une pièce de remplacement ou une installation ultérieure, [voir page 336](#)

N° DE PRODUIT

L50

### SERRURE INTELLIGENTE POUR CABINET



L100



337

- Déverrouillage pratique par l'entremise d'un transpondeur ou d'un téléphone intelligent
- Permet de verrouiller l'ensemble des tiroirs et tablettes coulissantes dans le cabinet
- Utilisation intuitive
- Aucune clé nécessaire
- Gestion simple et complète
- Se commande en ajoutant L100 au numéro de caisson. Ex. : RA30-302738L100
- Pour une pièce de remplacement ou une installation ultérieure, [voir page 338](#)

N° DE PRODUIT

L100

NOTE: Les transpondeurs NFC ne sont pas inclus avec la serrure, ils doivent être commandés séparément (paquet de 5). [Voir page 338.](#)

### SERRURE À CODE DIGITAL POUR PORTE

L50



336

- Permet de verrouiller électroniquement la porte du cabinet
- Aucune clé nécessaire
- Possibilité de programmer jusqu'à 20 utilisateurs différents
- Code d'accès de 4 à 8 chiffres
- Compatible avec les portes battantes simples, doubles ou en polycarbonate, avec ou sans cadre (RB61, RB62, RB67, RB66, RB75 et RB76)
- Se commande en ajoutant L50 au code de porte. Ex. : RB61-3620L50
- Pour une pièce de remplacement ou une installation ultérieure, [voir page 336](#)

N° DE PRODUIT

L50

### SERRURE INTELLIGENTE POUR PORTE



L100



337

- Déverrouillage pratique par l'entremise d'un transpondeur ou d'un téléphone intelligent
- Utilisation intuitive
- Aucune clé nécessaire
- Gestion simple et complète
- Compatible avec les portes battantes simples, doubles ou en polycarbonate, avec ou sans cadre (RB61, RB62, RB67, RB66, RB75 et RB76)
- Se commande en ajoutant L100 au code de porte. Ex. : RB61-3620L100
- Pour une pièce de remplacement ou une installation ultérieure, [voir page 338](#)

N° DE PRODUIT

L100

NOTE: Les transpondeurs NFC ne sont pas inclus avec la serrure, ils doivent être commandés séparément (paquet de 5). [Voir page 338.](#)

# ACCESSOIRES

## TYPES DE DESSUS

### DESSUS EN ACIER AVEC CAOUTCHOUC

RC32



- Comporte une surface antidérapante en néoprène de 1/8" d'épaisseur
- Comprend des rebords sur les côtés et à l'arrière
- Hauteur: 1"

### DESSUS EN BOIS LAMELLÉ

WS14



- Dessus pour applications industrielles générales
- Fabriqué de lamelles en bois dur verni
- Devant arrondi à 90° pour un meilleur confort
- Bonne résistance à l'impact
- Apparence soignée
- Épaisseur: 1 3/4"

### DESSUS EN ACIER INOXYDABLE

RC35



- Acier inoxydable de calibre 16: RC35-LLPP
- Acier inoxydable de calibre 12: RC35-LLPP-12
- Sert de surface de travail et protège le dessus du caisson contre les chocs
- Dessus en particules recouvert d'acier inoxydable (fini brossé no 4)
- Excellente résistance à la corrosion et aux substances chimiques
- Le dessus respecte la réglementation CARB sur les émissions de formaldéhyde
- Coins soudés pour une apparence soignée
- Épaisseur: 1 3/4"
- Pour commander un dessus en acier inoxydable de calibre 12, complétez le numéro de produit avec 12

### DESSUS EN ACIER INOXYDABLE AVEC REBORD MARIN

RC35



- Acier inoxydable avec rebord marin de calibre 16: RC35-LLPP-16M
- Acier inoxydable avec rebord marin de calibre 12: RC35-LLPP-12M
- Permet d'éviter que les petits objets ne tombent et que les liquides ne s'écoulent de la surface de travail
- Sert de surface de travail et protège le dessus du caisson contre les chocs
- Dessus en particules recouvert d'acier inoxydable (fini brossé no 4)
- Excellente résistance à la corrosion et aux substances chimiques
- Le dessus respecte la réglementation CARB sur les émissions de formaldéhyde
- Coins soudés pour une apparence soignée
- Épaisseur: 1 3/4"
- Se commande en spécifiant le calibre d'acier. Ex.: RC35-LLPP-16M pour un dessus d'acier inoxydable avec rebord marin en 16 GA

### DESSUS EN ACIER PEINT

RC37



- Sert de surface de travail et protège le dessus du caisson contre les chocs
- Dessus en particules recouvert d'acier peint
- Le dessus respecte la réglementation CARB sur les émissions de formaldéhyde
- Coins soudés pour une apparence soignée
- Épaisseur: 1 3/4"

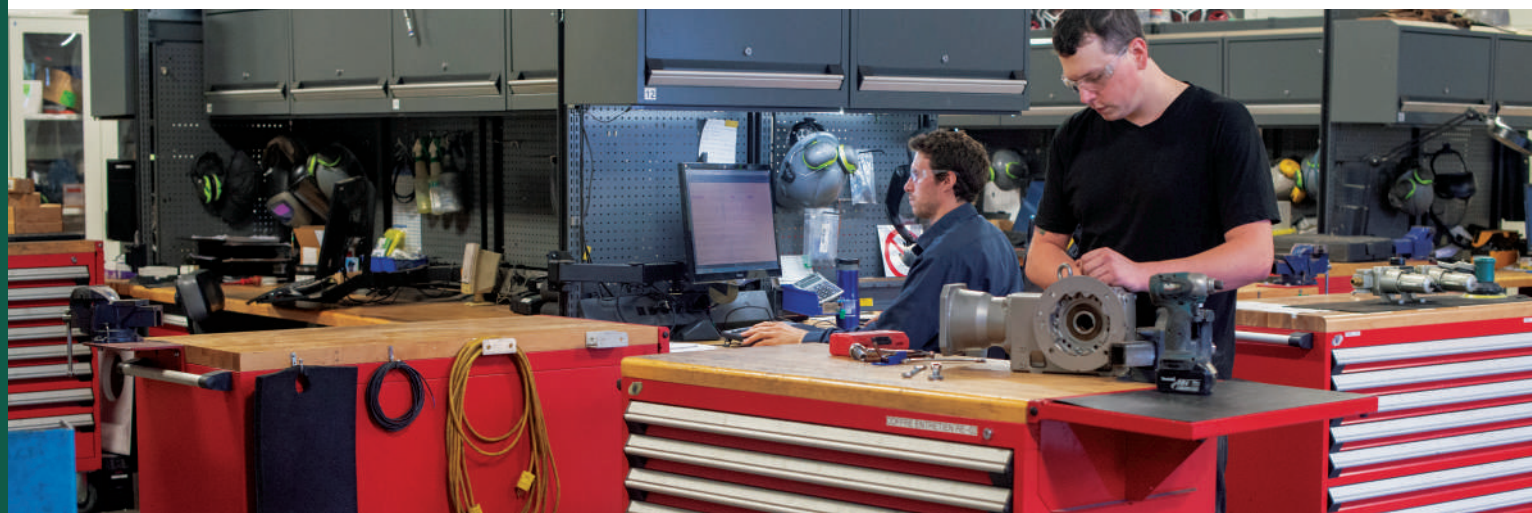



DIMENSIONS		TYPE DE DESSUS				
L	P	ACIER AVEC CAOUTCHOUC	BOIS LAMELLÉ	ACIER INOXYDABLE	ACIER INOXYDABLE AVEC REBORD MARIN	ACIER PEINT
24"	21"	RC32-2421-01	WS14-2421A	RC35-2421-__*		
	27"	RC32-2427-01	WS14-2427A	RC35-2427-__		
30"	21"	RC32-3021-01	WS14-3021A	RC35-3021-__*		
	27"	RC32-3027-01	WS14-3027A	RC35-3027-__	RC35-3027-__M	RC37-3027
36"	18"	RC32-3618-01	WS14-3618A			RC37-3618
	24"	RC32-3624-01	WS14-3624A	RC35-3624-__	RC35-3624-__M	RC37-3624
48"	24"	RC32-4824-01	WS14-4824A	RC35-4824-__	RC35-4824-__M	RC37-4824
	27"	RC32-4827-01	WS14-4827A	RC35-4827-__	RC35-4827-__M	RC37-4827
54"	24"	RC32-5424-01	WS14-5424A	RC35-5424-__*	RC35-5424-__M	RC37-5424
	27"	RC32-5427-01	WS14-5427A	RC35-5427-__*	RC35-5427-__M	RC37-5427
60"	24"	RC32-6024-01	WS14-6024A	RC35-6024-__	RC35-6024-__M	RC37-6024
	27"	RC32-6027-01	WS14-6027A	RC35-6027-__	RC35-6027-__M	RC37-6027
66"	24"	RC32-6624-01	WS14-6624A	RC35-6624-__	RC35-6624-__M	RC37-6624
	27"	RC32-6627-01	WS14-6627A	RC35-6627-__	RC35-6627-__M	RC37-6627
72"	24"	RC32-7224-01	WS14-7224A	RC35-7224-__	RC35-7224-__M	RC37-7224
	27"	RC32-7227-01	WS14-7227A	RC35-7227-__	RC35-7227-__M	RC37-7227
78"	24"	RC32-7824-01	WS14-7824A	RC35-7824-__	RC35-7824-__M	RC37-7824
	27"	RC32-7827-01	WS14-7827A	RC35-7827-__	RC35-7827-__M	RC37-7827

NOTES: \* Calibre 16 seulement.

Pour compatibilité avec les portes avec cadre, choisissez le numéro d'un dessus 3" plus profond que votre cabinet.  
Ex.: cabinet 27" P + porte avec cadre 3" P = dessus 30" P.

## ACCESSOIRES DE DESSUS

### TABLETTE ESCAMOTABLE

RC00



- Capacité de 50 lb (poids uniformément réparti)
- Comporte une surface de protection en caoutchouc
- Peut recevoir des rebords RC01, optionnels

N° DE PRODUIT	L x P
RC00-151801	15" x 18"
RC00-152101	15" x 21"
RC00-152401	15" x 24"
RC00-152701	15" x 27"

### REBORD POUR TABLETTE ESCAMOTABLE

RC01



- Utilisez le rebord de 15" pour le devant ou l'arrière de la tablette
- Utilisez le rebord de 18", 21", 24" ou 27" pour les côtés
- Hauteur: 1"

N° DE PRODUIT	LARGEUR
RC01-15	15"
RC01-18	18"
RC01-21	21"
RC01-24	24"
RC01-27	27"

### REBORD DE DESSUS

WS18 / WS98



- Acier peint: WS18
- Acier inoxydable: WS98
- Peut se fixer à l'arrière ou sur les côtés, selon les dimensions du dessus
- S'installe sur les dessus WS14 et RC37
- Hauteur: 5". Excèdent le dessus d'environ 3 1/4"
- Se commande en spécifiant le type d'acier

N° DE PRODUIT	LARGEUR
WS__-2405	24"
WS__-2705	27"
WS__-3005	30"
WS__-3605	36"
WS__-4205	42"
WS__-4805	48"
WS__-5405	54"
WS__-6005	60"
WS__-7205	72"

NOTE: Non compatible avec les dessus RC32 et RC35.

# ACCESSOIRES

## CABINETS DE RANGEMENT DE CÔTÉ

### CABINET DE CÔTÉ ACCÈS DE CÔTÉ



334

- Caisson de côté conçu spécifiquement pour être juxtaposé au côté des caissons RA30
- Les tablettes sont ajustables à tous les 1" c/c
- Les tablettes peuvent recevoir des diviseurs SH52
- Muni de trous sur le dessus pour permettre l'installation d'une surface de travail commune au cabinet RA30
- L'ouverture de la porte à 180° permet un dégagement total pour la manipulation des objets rangés dans le cabinet
- Comprend une serrure à clé sur la porte
- Capacité de 600 lb
- Choix de portes. Complétez le numéro
  - 01 : Porte pleine
  - 02 : Porte en polycarbonate

HAUTEUR	LARGEUR x PROFONDEUR		# DE TABLETTES (RD05)
	24" L x 14" P	27" L x 14" P	
24"	R5QCA-24__	R5QPA-24__	1
28"	R5QCA-28__	R5QPA-28__	2
30"	R5QCA-30__	R5QPA-30__	2
34"	R5QCA-34__	R5QPA-34__	2
38"	R5QCA-38__	R5QPA-38__	3
Pour cabinet	24" P	27" P	



R5XHE-1001

NOTE: Pour compatibilité avec un dessus, choisissez le numéro d'un dessus 12" plus large que votre cabinet. Ex.: RC\_\_-4824 pour un cabinet mobile 36" L x 24" P.

### CABINET DE CÔTÉ ACCÈS AVANT



334

- Cabinet de côté conçu pour être juxtaposé à un caisson RA30
- Les tablettes sont ajustables à tous les 1" c/c
- Les tablettes peuvent recevoir des diviseurs SH52
- La capacité de la tablette coulissante est de 175 lb, son extension est de 75 %
- Muni de trous sur le dessus pour permettre l'installation d'une surface de travail commune au cabinet principal RA30
- L'ouverture de la porte à 180° permet un dégagement total pour la manipulation des objets dans le cabinet
- Comprend une serrure à clé sur la porte
- Capacité de 500 lb
- Choix de configurations. Complétez le numéro
  - Tablettes (RB20):
    - 03: Porte pleine
    - 05: Porte en polycarbonate
  - Tablettes coulissantes (RF55):
    - 04: Porte pleine
    - 06: Porte en polycarbonate

HAUTEUR	LARGEUR x PROFONDEUR				# DE TABLETTES (RB20)	# DE TABLETTES COULISSANTES (RF55)
	24" L x 18" P	24" L x 21" P	24" L x 24" P	24" L x 27" P		
28"	R5QCC-28__	R5QCD-28__	R5QCE-28__	R5QCG-28__	2	2
30"	R5QCC-30__	R5QCD-30__	R5QCE-30__	R5QCG-30__	2	2
34"	R5QCC-34__	R5QCD-34__	R5QCE-34__	R5QCG-34__	2	2
38"	R5QCC-38__	R5QCD-38__	R5QCE-38__	R5QCG-38__	3	3
Pour cabinet	18" P	21" P	24" P	27" P		



Il est recommandé de juxtaposer à un cabinet de 48" L et plus.

NOTE: Pour compatibilité avec un dessus, choisissez le numéro d'un dessus 24" plus large que votre cabinet. Ex.: RC\_\_-7224 pour un cabinet mobile 48" L x 24" P.

## PANNEAUX DE CÔTÉ

### PANNEAU D'ACCROCHAGE DE CÔTÉ



RC02

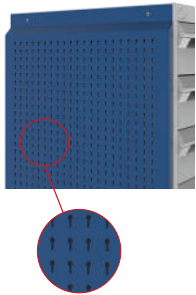

- Accessoire de rangement de type 5S
- Maximise l'espace de rangement du cabinet
- S'installe sur les côtés des cabinets R
- Installation facile et rapide
- Muni de perforations positionnées à tous les 1" c/c pour l'accrochage des divers crochets
- Capacité de 50lb par pied carré, maximum 500lb par panneau
- Compatible avec les crochets légers WM9F, WM9G, WM9H, WM9J et WM9L ainsi que les crochets robustes WM9A et WM9B
- Compatible avec les supports WM9C, WM9D, WM9M, WM9N, WM9Q, WM9P, WM9R et WM9S ainsi que les tablettes EA28 et WM21
- Offert dans toutes les dimensions standard de cabinet R (profondeur, hauteur)
- Se commande en spécifiant la hauteur du caisson. Ex. : RC02-2434 pour un caisson de 24" P × 34" H

N° DE PRODUIT	PROFONDEUR DU CAISSON	NOMBRE DE TROUS
RC02-18 __	18"	15
RC02-21 __	21"	18
RC02-24 __	24"	21
RC02-27 __	27"	24

NOTE: Installation pleine hauteur seulement.

### PANNEAU DE CÔTÉ POUR BOÎTES EN PLASTIQUE



RC04

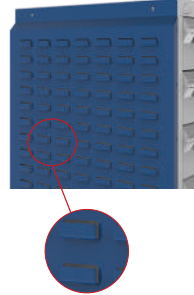

- Accessoire de rangement de type 5S
- Maximise l'espace de rangement du cabinet
- S'installe sur les côtés des cabinets R
- Installation facile et rapide
- S'utilise pour accrocher les boîtes de plastique RG20, voir page 285
- Compatible avec toutes les marques de boîtes de plastique avec bordure d'accrochage offertes sur le marché
- Offert dans toutes les dimensions standard de cabinet R (profondeur, hauteur)
- Se commande en spécifiant la hauteur du caisson. Ex. : RC04-2434 pour un caisson de 24" P × 34" H

N° DE PRODUIT	PROFONDEUR DU CAISSON
RC04-18 __	18"
RC04-21 __	21"
RC04-24 __	24"
RC04-27 __	27"

NOTE: Installation pleine hauteur seulement.

## COMBINAISON APPROPRIÉE

Afin de vous aider à déterminer la combinaison de cabinet la plus appropriée, vous devez vous poser les questions suivantes:

Quelle est la largeur de cabinet souhaitée, et quelle est la capacité désirée?  
Voici les différentes options possibles:

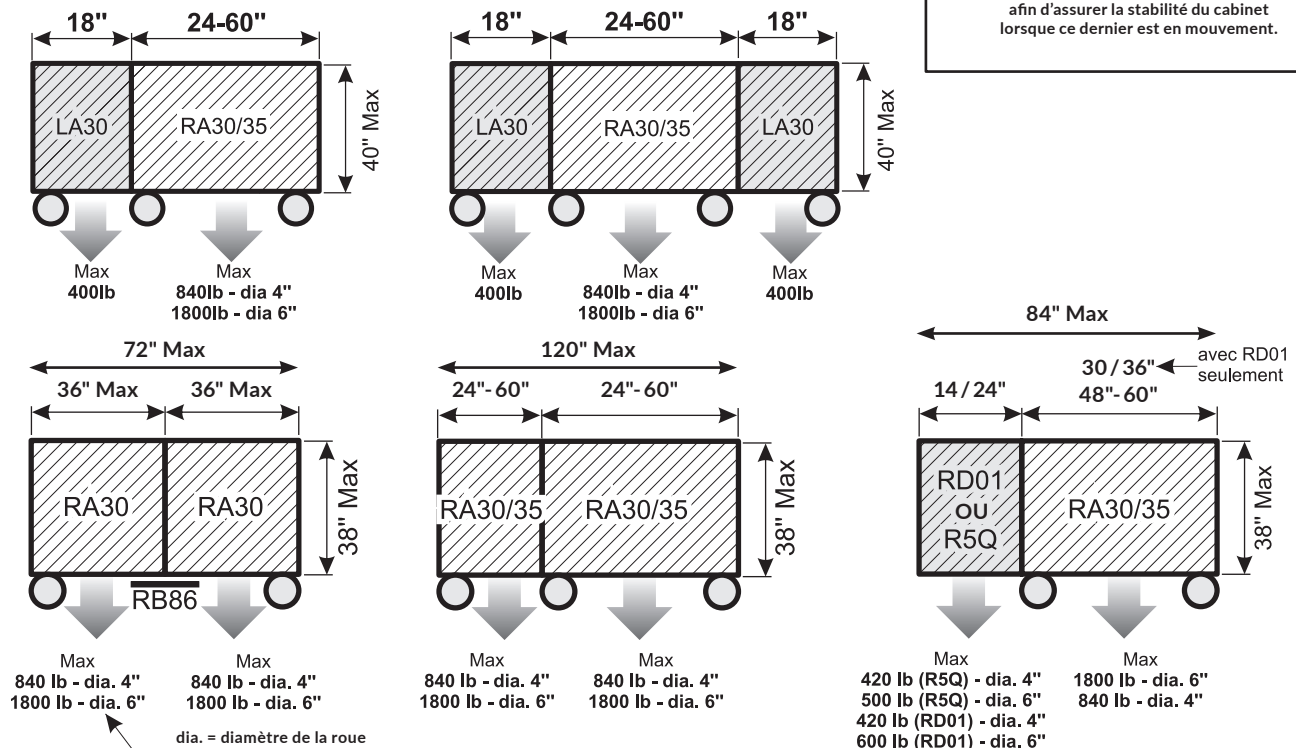

## CAISSONS

### CAISSON DE CABINET ROBUSTE R

RA30

- Peut recevoir des tiroirs modulaires, des tablettes coulissantes et des tablettes
- Compatible avec les portes intégrées
- Les caissons sont munis de débouchures
  - sur le dessus, pour fixer des accessoires ou une surface de travail
  - sur les côtés et à l'arrière, pour permettre la fixation d'accessoires
- La serrure sur le cabinet permet de verrouiller l'ensemble des tiroirs et des tablettes coulissantes d'un cabinet
- Choix de quatre verrouillages: **L3** pour une serrure à clé, **LP** pour une serrure avec morillon, **L50** pour une serrure à code digital ou **L100** pour une serrure intelligente
- Se commande en spécifiant le verrouillage désiré. Ex. : RA30-362438**L3** pour un caisson robuste R avec verrouillage à clé L3
- Pour commander un mécanisme un-tiroir-à-la-fois total, ajoutez **A** à la fin du numéro

NOTE: Les transpondeurs NFC ne sont pas inclus avec la serrure intelligente, ils doivent être commandés séparément (paquet de 5).  
Voir page 338.



334-338

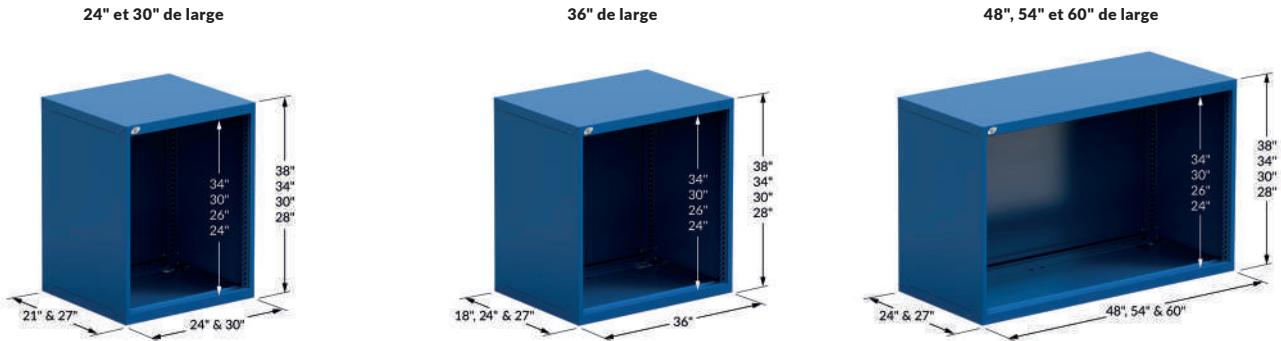

N° DE PRODUIT	HAUTEUR TOTALE	HAUTEUR INT.
<b>24" x 21"</b>		
RA30-242124__	24"	20"
RA30-242128__	28"	24"
RA30-242130__	30"	26"
RA30-242134__	34"	30"
RA30-242138__	38"	34"
<b>24" x 27"</b>		
RA30-242724__	24"	20"
RA30-242728__	28"	24"
RA30-242730__	30"	26"
RA30-242734__	34"	30"
RA30-242738__	38"	34"
<b>30" x 21"</b>		
RA30-302124__	24"	20"
RA30-302128__	28"	24"
RA30-302130__	30"	26"
RA30-302134__	34"	30"
RA30-302138__	38"	34"
<b>30" x 27"</b>		
RA30-302724__	24"	20"
RA30-302728__	28"	24"
RA30-302730__	30"	26"
RA30-302734__	34"	30"
RA30-302738__	38"	34"
<b>36" x 18"</b>		
RA30-361824__	24"	20"
RA30-361828__	28"	24"
RA30-361830__	30"	26"
RA30-361834__	34"	30"
RA30-361838__	38"	34"
<b>36" x 24"</b>		
RA30-362424__	24"	20"
RA30-362428__	28"	24"
RA30-362430__	30"	26"
RA30-362434__	34"	30"
RA30-362438__	38"	34"

N° DE PRODUIT	HAUTEUR TOTALE	HAUTEUR INT.
<b>36" x 27"</b>		
RA30-362724__	24"	20"
RA30-362728__	28"	24"
RA30-362730__	30"	26"
RA30-362734__	34"	30"
RA30-362738__	38"	34"
<b>48" x 24"</b>		
RA30-482424__	24"	20"
RA30-482428__	28"	24"
RA30-482430__	30"	26"
RA30-482434__	34"	30"
RA30-482438__	38"	34"
<b>48" x 27"</b>		
RA30-482724__	24"	20"
RA30-482728__	28"	24"
RA30-482730__	30"	26"
RA30-482734__	34"	30"
RA30-482738__	38"	34"
<b>54" x 24"</b>		
RA30-542424__	24"	20"
RA30-542428__	28"	24"
RA30-542430__	30"	26"
RA30-542434__	34"	30"
RA30-542438__	38"	34"

N° DE PRODUIT	HAUTEUR TOTALE	HAUTEUR INT.
<b>54" x 27"</b>		
RA30-542724__	24"	20"
RA30-542728__	28"	24"
RA30-542730__	30"	26"
RA30-542734__	34"	30"
RA30-542738__	38"	34"
<b>60" x 24"</b>		
RA30-602424__	24"	20"
RA30-602428__	28"	24"
RA30-602430__	30"	26"
RA30-602434__	34"	30"
RA30-602438__	38"	34"
<b>60" x 27"</b>		
RA30-602724__	24"	20"
RA30-602728__	28"	24"
RA30-602730__	30"	26"
RA30-602734__	34"	30"
RA30-602738__	38"	34"

### PLAQUES DE JOINT POUR CABINET MOBILE DOUBLE

RB86



- Vendues par paires
- Servent à joindre deux caissons de 36"L et moins, côte à côte pour former un cabinet mobile double
- Tous les dessus de cabinets sont compatibles avec les cabinets jumelés, voir page 46
- Les cabinets sont assemblés en usine

N° DE PRODUIT

RB86-01

## PORTES

### PORTE SIMPLE INTÉGRÉE, PLEINE OU EN POLYCARBONATE



334-338

- Porte intégrée: RB62
- Porte intégrée en polycarbonate: RB61
- Porte simple pour cabinets de 18", 24", 30" et 36" de largeur
- Porte intégrée (RB62) à paroi identique au dos et à l'avant pour augmenter la rigidité et l'esthétisme
- La porte intégrée en polycarbonate (RB61) a une excellente résistance aux impacts
- Les portes intégrées sont ajustables verticalement et horizontalement
- Compatible avec la tablette (RB20 / RB21)
- L'ouverture à 180° permet un dégagement total pour la manipulation des objets rangés dans le cabinet
- S'installe en usine sur les caissons RA30
- Certaines hauteurs de portes intégrées peuvent être jumelées avec des tiroirs au-dessus ou au-dessous. Dans ce dernier cas, vous devez commander une tablette (RB20 / RB21) pour mettre au-dessus de la section de tiroirs
- Choix de quatre verrouillages: L3 pour une serrure à clé, LP pour une serrure avec morillon, L50 pour une serrure à code digital ou L100 pour une serrure intelligente
- Se commande en spécifiant le type de porte et le verrouillage désiré. Ex.: RB61-3034L50 pour une porte intégrée en polycarbonate de 30"L x 34"H et une serrure à code digital L50
- Pour remplacer une serrure sur une porte simple intégrée, pleine ou en polycarbonate, voir pages 334-338

N° DE PRODUIT	L x H	N° DE PRODUIT	L x H
RB_-2420_	24" x 20"	RB_-3620_	36" x 20"
RB_-2424_	24" x 24"	RB_-3624_	36" x 24"
RB_-2426_	24" x 26"	RB_-3626_	36" x 26"
RB_-2430_	24" x 30"	RB_-3630_	36" x 30"
RB_-2434_	24" x 34"	RB_-3634_	36" x 34"
RB_-3020_	30" x 20"		
RB_-3024_	30" x 24"		
RB_-3026_	30" x 26"		
RB_-3030_	30" x 30"		
RB_-3034_	30" x 34"		

NOTES: Non compatible avec les tiroirs RF31/RF35 ainsi que les tablettes coulissantes RF40/RF44.

Les transpondeurs NFC ne sont pas inclus avec la serrure intelligente, ils doivent être commandés séparément (paquet de 5). Voir page 338.

### PORTE DOUBLE INTÉGRÉE, PLEINE OU EN POLYCARBONATE



334-338

- Porte intégrée: RB67
- Porte intégrée en polycarbonate: RB66
- Porte double pour cabinets de 30", 36", 48", 54" et 60" de largeur
- Porte intégrée (RB67) à paroi identique au dos et à l'avant pour augmenter la rigidité et l'esthétisme
- La porte intégrée en polycarbonate (RB66) a une excellente résistance aux impacts;
- Les portes intégrées sont ajustables verticalement et horizontalement
- Compatible avec la tablette (RB21)
- L'ouverture à 180° permet un dégagement total pour la manipulation des objets rangés dans le cabinet
- S'installe en usine sur les caissons RA30
- Certaines hauteurs de portes intégrées peuvent être jumelées avec des tiroirs au-dessus ou au-dessous. Dans ce dernier cas, vous devez commander une tablette (RB21) pour mettre au-dessus de la section de tiroirs, ou une traverse (RB65) s'il y a un tiroir au-dessus
- Choix de quatre verrouillages: L3 pour une serrure à clé, LP pour une serrure avec morillon, L50 pour une serrure à code digital ou L100 pour une serrure intelligente
- Se commande en spécifiant le type de porte et le verrouillage désiré. Ex.: RB66-4820L3 pour une porte double intégrée en polycarbonate de 48"L x 20"H et un verrouillage central
- Pour remplacer une serrure sur une porte double intégrée, pleine ou en polycarbonate, voir pages 334-338

N° DE PRODUIT	L x H	N° DE PRODUIT	L x H
RB_-3020_	30" x 20"	RB_-4834_	48" x 34"
RB_-3024_	30" x 24"	RB_-5420_	54" x 20"
RB_-3026_	30" x 26"	RB_-5424_	54" x 24"
RB_-3030_	30" x 30"	RB_-5426_	54" x 26"
RB_-3034_	30" x 34"	RB_-5430_	54" x 30"
RB_-3620_	36" x 20"	RB_-5434_	54" x 34"
RB_-3624_	36" x 24"	RB_-6020_	60" x 20"
RB_-3626_	36" x 26"	RB_-6024_	60" x 24"
RB_-3630_	36" x 30"	RB_-6026_	60" x 26"
RB_-3634_	36" x 34"	RB_-6030_	60" x 30"
RB_-4820_	48" x 20"	RB_-6034_	60" x 34"
RB_-4824_	48" x 24"		
RB_-4826_	48" x 26"		
RB_-4830_	48" x 30"		

NOTES: Non compatible avec les tiroirs RF31 / RF35 ainsi que les tablettes coulissantes RF40/RF44.

Les transpondeurs NFC ne sont pas inclus avec la serrure intelligente, ils doivent être commandés séparément (paquet de 5). Voir page 338.

### TRAVERSE POUR PORTE DOUBLE INTÉGRÉE

RB65



- Requisite pour porte double intégrée avec tiroirs au-dessus
- Pour une traverse pour porte double intégrée avec une serrure à code digital L50 ou une serrure intelligente L100 complétez le code par L50

N° DE PRODUIT	LARGEUR
RB65-30_	30"
RB65-36_	36"
RB65-48_	48"
RB65-54_	54"
RB65-60_	60"

## TIROIRS, TABLETTES ET MÉCANISMES DE VERROUILLAGE OU DE SÉCURITÉ

### TIROIR MODULAIRE ROBUSTE



RF31 / RF35



- Tiroir en acier peint: RF31
- Tiroir avec façade en acier inoxydable et intérieur peint en gris: RF35
- Capacité de 400 lb, ouverture à 100 %;
- Construction robuste
- Installation facile
- Grand choix d'accessoires offerts pour s'adapter à vos besoins de rangement, voir pages 282-287
- Hauteurs de tiroirs disponibles: 3", 4", 5", 6", 7", 8", 9", 10", 12" et 14"
- Pour les propositions de tiroirs modulaires avec compartimentation, voir pages 264-281
- Se commande en ajoutant la hauteur du tiroir au numéro de produit, en spécifiant la façade du tiroir (acier peint ou acier inoxydable) et le type de mécanisme de blocage fermé désiré. Ex.: RF31-362406A



Un mécanisme de blocage fermé (A ou B) est obligatoire pour les applications mobiles.



334-338

N° DE PRODUIT	L x P
RF_-2421_	24" x 21"
RF_-2427_	24" x 27"
RF_-3021_	30" x 21"
RF_-3027_	30" x 27"
RF_-3618_	36" x 18"
RF_-3624_	36" x 24"
RF_-4824_	48" x 24"
RF_-4827_	48" x 27"
RF_-5424_	54" x 24"
RF_-5427_	54" x 27"
RF_-6024_	60" x 24"
RF_-6027_	60" x 27"

### TABLETTE COULISSANTE ROBUSTE ACCÈS 3 FACES



RF44



- Capacité de 400 lb, ouverture à 100 %
- Construction robuste
- Installation facile
- Plateau en acier galvanisé avec dos de 1 1/2"
- Hauteur totale: 5"
- Peut servir de surface de travail
- Se commande en spécifiant le type de mécanisme de blocage fermé intégré désiré. Ex.: RF44-3624A

N° DE PRODUIT	L x P
RF44-2421_	24" x 21"
RF44-2427_	24" x 27"
RF44-3021_	30" x 21"
RF44-3027_	30" x 27"
RF44-3618_	36" x 18"
RF44-3624_	36" x 24"
RF44-3627_	36" x 27"

N° DE PRODUIT	L x P
RF44-4824_	48" x 24"
RF44-4827_	48" x 27"
RF44-5424_	54" x 24"
RF44-5427_	54" x 27"
RF44-6024_	60" x 24"
RF44-6027_	60" x 27"

### TABLETTE COULISSANTE ROBUSTE ACCÈS AVANT



RF40



- Capacité de 400 lb, ouverture à 100 %
- Construction robuste
- Installation facile
- En acier peint avec dos et rebords de 3"
- Hauteur totale: 6"
- Accès pleine largeur
- Se commande en spécifiant le type de mécanisme de blocage fermé désiré. Ex.: RF40-3624A

N° DE PRODUIT	L x P
RF40-2421_	24" x 21"
RF40-2427_	24" x 27"
RF40-3021_	30" x 21"
RF40-3027_	30" x 27"
RF40-3618_	36" x 18"
RF40-3624_	36" x 24"
RF40-3627_	36" x 27"

N° DE PRODUIT	L x P
RF40-4824_	48" x 24"
RF40-4827_	48" x 27"
RF40-5424_	54" x 24"
RF40-5427_	54" x 27"
RF40-6024_	60" x 24"
RF40-6027_	60" x 27"

### MÉCANISME DE BLOCAGE FERMÉ INTÉGRÉ

A



- S'active automatiquement lors de l'ouverture du tiroir ou de la tablette coulissante
- Permet l'ouverture du tiroir ou de la tablette coulissante à l'aide d'une seule main
- Se ferme d'une simple poussée
- Empêche le tiroir et la tablette coulissante de s'ouvrir par eux-mêmes
- Installation ultérieure facile
- Se commande en ajoutant A au numéro de tiroir, de modèle d'intérieur de tiroir ou de tablette coulissante. Ex.: RF31-362406A
- Pour une pièce de remplacement ou une installation ultérieure, commandez un RY08-LLA

N° DE PRODUIT  
A \_\_\_\_\_

### MÉCANISME DE BLOCAGE FERMÉ ÉCONO

B



- S'active simplement avec le pouce à l'aide du poussoir
- Le tiroir ou la tablette coulissante se referme sans qu'il soit nécessaire d'activer le poussoir
- Empêche le tiroir et la tablette coulissante de s'ouvrir par eux-mêmes
- Installation ultérieure facile
- Se commande en ajoutant B au numéro de tiroir, de modèle d'intérieur de tiroir ou de tablette coulissante. Ex.: RF31-362406B
- Pour une pièce de remplacement ou une installation ultérieure, commandez un RY01-B

N° DE PRODUIT  
B \_\_\_\_\_

## SERRURE POUR TIROIR

L3



334

- Compatible avec toutes les dimensions de tiroirs
- N'ampute pas l'espace de rangement du tiroir
- Se commande en ajoutant **L3** au numéro de tiroir ou de modèle d'intérieur de tiroir. Ex.: RF31-362406**L3**
- Pour une pièce de remplacement ou une installation ultérieure, commandez un **RY01-L3**

**N° DE PRODUIT**

**L3**

## MÉCANISME DE BLOCAGE OUVERT

RF85

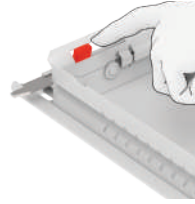

- S'installe sur tiroirs et tablettes coulissantes
- Sert à bloquer les tiroirs ou les tablettes coulissantes en position ouverte
- S'active manuellement seulement lorsque nécessaire
- Compatibles avec tous les accessoires de tiroirs

**N° DE PRODUIT**

**RF85**

NOTE: Les boîtes en plastique positionnées dans la rangée du fond peuvent cependant rendre plus difficile l'activation du mécanisme.

## TABLETTE

RB20 / RB21



- Permet le rangement de matériel volumineux
- Munie de rebords et d'un dos pour empêcher les objets de tomber au fond du cabinet
- Ajustable en hauteur à tous les 1" c/c
- Supporte jusqu'à 400 lb de charge, uniformément répartie
- Perforations sur le dessus à tous les 3" c/c pour l'insertion des diviseurs partiels SH52. Comptez un dégagement de 3" en hauteur pour leur installation, **voir page 14**

N° DE PRODUIT	L x P	CAPACITÉ (LB)
RB20-2421	24" x 21"	200
RB20-2427	24" x 27"	200
RB21-3021	30" x 21"	400
RB21-3027	30" x 27"	400
RB21-3618	36" x 18"	400
RB21-3624	36" x 24"	400
RB21-4824	48" x 24"	400
RB21-4827	48" x 27"	400
RB21-5424	54" x 24"	400
RB21-5427	54" x 27"	400
RB21-6024	60" x 24"	400
RB21-6027	60" x 27"	400

NOTE: L'espace utilisable est de -2" c/c sur la hauteur, -2<sup>1</sup>/<sub>16</sub>" c/c sur la largeur et de -4 c/c sur la profondeur.

### MOBILITÉ

#### ROULETTES

RB81 / RB84 / RB8E



- Vendues par paires
- Choix de 3 types de roulettes : fixes, pivotantes, pivotantes avec frein intégral (sur la roue et le pivot)
- Bande en polyuréthane ne marquant pas les planchers
- Qualité industrielle supérieure

N° DE PRODUIT	TYPE DE ROULETTES	CAPACITÉ	HAUTEUR	
			ROUE	TOTAL
RB81-01	Fixes	440 lb	4"	5 1/8"
RB81-02	Pivotantes	440 lb	4"	5 1/8"
RB81-03	Pivotantes avec frein total	440 lb	4"	5 1/8"
RB84-01	Fixes	1100 lb	6"	7 1/2"
RB84-02	Pivotantes	1100 lb	6"	7 1/2"
RB84-03	Pivotantes avec frein total	1100 lb	6"	7 1/2"
RB8E-02	Pédales de blocage directionnel (x 2)			

NOTES: Les roulettes se fixent directement sous un cabinet R (sans base).  
Non compatible avec les cabinets R de 18" de large.

#### ROULETTES SILENCIEUSES

RB8C / RB8D



- Vendues par paires
- Offrent une douceur de roulement et sont silencieuses
- Choix de 2 types de roulettes : fixes et pivotantes avec frein intégral (sur la roue et le pivot)
- Bande en polyuréthane de couleur bleue avec dureté élevée, silencieuse et facilitant les déplacements
- Qualité industrielle supérieure

N° DE PRODUIT	TYPE DE ROULETTES	CAPACITÉ	HAUTEUR	
			ROUE	TOTAL
RB8C-01	Silencieuses et fixes	660 lb	4"	5 1/8"
RB8C-03	Silencieuses, pivotantes et avec frein total	660 lb	4"	5 1/8"
RB8D-01	Silencieuses et fixes	1100 lb	6"	7 1/2"
RB8D-03	Silencieuses, pivotantes et avec frein total	1100 lb	6"	7 1/2"

NOTES: Les roulettes se fixent directement sous un cabinet R (sans base).  
Non compatible avec les cabinets R de 18" de large.

#### BASE ALLONGÉE POUR ROULETTES

RB88



- Assure la stabilité du cabinet lorsque ce dernier a moins de 4 tiroirs et/ou s'il est chargé non uniformément (Ex.: 1 tiroir à 400 lb et les 3 autres à 50 lb)
- Compatible avec roulettes de 4" et 6"

N° DE PRODUIT	PROFONDEUR
RB88-18-05	18"
RB88-21-05	21"
RB88-24-05	24"
RB88-27-05	27"

#### POIGNÉE DE DÉPLACEMENT (CÔTÉ)

RB90



- Se fixe sur le côté des cabinets simples ou doubles: veuillez spécifier le côté (gauche ou droit)
- Aluminium anodisé avec embouts robustes en plastique
- Surface à prise large pour faciliter les manoeuvres de virage du cabinet

N° DE PRODUIT	P RÉELLE	POUR CABINET
RB90-18	15"	18"P
RB90-21	18"	21"P
RB90-24	21"	24"P
RB90-27	24"	27"P

#### POIGNÉES DE DÉPLACEMENT (AVANT)

RB92



- Vendues par paires
- Se fixent sur le devant des cabinets simples de 24" ou de 30" de largeur
- Plastique résistant de couleur noir

N° DE PRODUIT
RB92-01

NOTE: Non compatible la serrure à code digital L50 et la serrure intelligente L100.  
Non compatible avec les cabinets R de 18" de large.



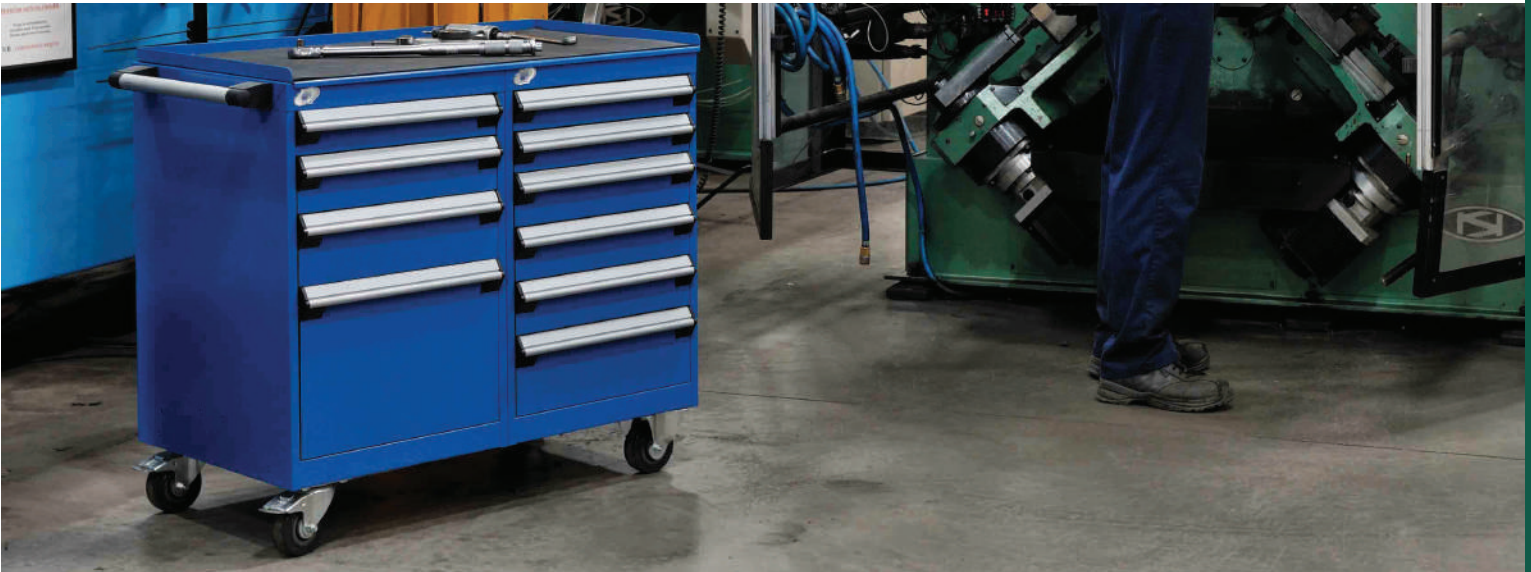

## CABINET COMPACT MOBILE L

D'une conception novatrice, le cabinet compact mobile L est offert dans une largeur de 18", deux profondeurs: 21" et 27" et cinq hauteurs: 24", 28", 30", 34" et 40". Il s'adapte parfaitement à vos besoins et il peut s'intégrer facilement à votre espace de travail. On peut le jumeler en versions simple, double ou triple, avec des roulettes de 4" et 6" de première qualité, ce qui en fait un outil de travail solide et fiable!

Le tiroir compact L offre un très grand choix d'accessoires, une capacité de rangement de 100 lb par tiroir et une ouverture à 100% dans les deux profondeurs. Le mécanisme de blocage en position fermée des tiroirs assure la sécurité des usagers, alors qu'une serrure sur le cabinet permet de verrouiller l'ensemble des tiroirs pour y sécuriser le matériel.

Avec une construction bien pensée, le cabinet compact mobile L est polyvalent, modulaire et ingénieux! Il peut de plus, présenter une excellente alternative à la version R robuste.



L3BBD-2803L3B

## DES AVANTAGES DISTINCTIFS



Ouverture à 100% dans les deux profondeurs, 100 lb de capacité par tiroir, 6 hauteurs de tiroirs disponibles: 3", 4", 5", 6", 8" et 12".

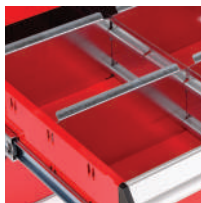

Variété d'accessoires de tiroirs proposés: séparateurs en profondeur, diviseurs, boîtes en plastique, supports à dossiers, mousse de protection, etc.



Verrouillage central sur le caisson.



Le mécanisme de blocage fermé empêche les tiroirs de s'ouvrir par eux-mêmes.



Roulettes en polyuréthane de qualité favorisant les déplacements sans marquer les surfaces.



### GARANTIE À VIE

Le système de roulement des tiroirs Rousseau est garanti à vie.

# PROPOSITIONS

## VOICI QUELQUES-UNS DES MODÈLES DE CABINET COMPACT MOBILE L LES PLUS POPULAIRES

- Les modèles sont assemblés en usine et prêts pour l'utilisation
- Les propositions incluent des roulettes de 4", dont deux roulettes fixes et deux roulettes pivotantes avec frein intégral
- Pour ajouter un dessus, [voir page 61](#)
- Pour commander une serrure à clé sur le caisson, ajoutez **L3** au numéro de produit
- Pour ajouter une serrure avec morillon LP, une serrure à code digital L50 ou une serrure intelligente L100 sur des portes ou sur votre cabinet L mobile, [voir page 58](#)
- Le mécanisme de blocage fermé empêche les tiroirs de s'ouvrir par eux-mêmes lors de déplacement lorsque le verrouillage central n'est pas activé.
- Pour le commander, complétez le numéro de produit par **B**;  
Ex.: L3BBD-2401**L3B** pour un cabinet de 18" x 21" x 29 1/4", trois tiroirs, avec une serrure et un mécanisme de blocage fermé



**IMPORTANT**

La compartimentation des tiroirs est incluse dans les modèles. Voir le tableau pour le nombre de compartiments.

Pour des propositions sans compartimentation, commander le chiffre pair suivant les deux derniers chiffres du numéro de modèle.

Ex.: L3BBD-2401 avec L3BBD-2402 sans

NOMBRE DE COMPARTIMENTS (CODE DE L'AGENCEMENT)		
DIMENSIONS DES TIROIRS	18"L x 21"P	18"L x 27"P
3"H à 5"H	9 (0206)	9 (0206)
6"H et 8"H	6 (0104)	6 (0104)
12"H	4 (0102)	4 (0102)

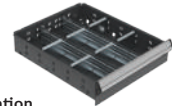

Un mécanisme de sécurité B sur le tiroir et/ou L3 sur le caisson est obligatoire pour les applications mobiles.

## 18" DE LARGE (L x P x H)

Chaque modèle comprend deux poignées à l'avant.

<p>3 TIROIRS L3BBD-2401__ 18" x 21" x 29 1/4" L3BBG-2401__ 18" x 27" x 29 1/4"</p>	<p>3 TIROIRS L3BBD-2403__ 18" x 21" x 29 1/4" L3BBG-2403__ 18" x 27" x 29 1/4"</p>	<p>4 TIROIRS L3BBD-2801__ 18" x 21" x 33 1/2" L3BBG-2801__ 18" x 27" x 33 1/2"</p>	<p>4 TIROIRS L3BBD-2803__ 18" x 21" x 33 1/2" L3BBG-2803__ 18" x 27" x 33 1/2"</p>	<p>6 TIROIRS L3BBD-3001__ 18" x 21" x 35 1/2" L3BBG-3001__ 18" x 27" x 35 1/2"</p>
<p>6 TIROIRS L3BBD-3401__ 18" x 21" x 39 1/2" L3BBG-3401__ 18" x 27" x 39 1/2"</p>	<p>1 PORTE / 1 TABLETTE L3BBD-3412__ 18" x 21" x 39 1/2" L3BBG-3412__ 18" x 27" x 39 1/2"</p>	<p>5 TIROIRS L3BBD-3413__ 18" x 21" x 39 1/2" L3BBG-3413__ 18" x 27" x 39 1/2"</p>	<p>5 TIROIRS L3BBD-3415__ 18" x 21" x 39 1/2" L3BBG-3415__ 18" x 27" x 39 1/2"</p>	<p>4 TIROIRS L3BBD-3417__ 18" x 21" x 39 1/2" L3BBG-3417__ 18" x 27" x 39 1/2"</p>
<p>4 TIROIRS L3BBD-3403__ 18" x 21" x 39 1/2" L3BBG-3403__ 18" x 27" x 39 1/2"</p>	<p>6 TIROIRS L3BBD-4001__ 18" x 21" x 45 1/2" L3BBG-4001__ 18" x 27" x 45 1/2"</p>	<p>7 TIROIRS L3BBD-4003__ 18" x 21" x 45 1/2" L3BBG-4003__ 18" x 27" x 45 1/2"</p>	<p>5 TIROIRS L3BBD-4007__ 18" x 21" x 45 1/2" L3BBG-4007__ 18" x 27" x 45 1/2"</p>	<p>7 TIROIRS L3BBD-4009__ 18" x 21" x 45 1/2" L3BBG-4009__ 18" x 27" x 45 1/2"</p>

## 36" DE LARGE (L x P x H)

Chaque modèle comprend une poignée sur le côté.



9 TIROIRS  
L3BED-2401\_\_ 36" x 21" x 29 1/8"  
L3BEG-2401\_\_ 36" x 27" x 29 1/8"



11 TIROIRS  
L3BED-2801\_\_ 36" x 21" x 33 1/8"  
L3BEG-2801\_\_ 36" x 27" x 33 1/8"



4 TIROIRS / 1 PORTE / 1 TABLETTE  
L3BED-2823\_\_ 36" x 21" x 33 1/8"  
L3BEG-2823\_\_ 36" x 27" x 33 1/8"



10 TIROIRS  
L3BED-3431\_\_ 36" x 21" x 39 1/8"  
L3BEG-3431\_\_ 36" x 27" x 39 1/8"



9 TIROIRS  
L3BED-3433\_\_ 36" x 21" x 39 1/8"  
L3BEG-3433\_\_ 36" x 27" x 39 1/8"



12 TIROIRS  
L3BED-4001\_\_ 36" x 21" x 45 1/8"  
L3BEG-4001\_\_ 36" x 27" x 45 1/8"



15 TIROIRS  
L3BED-4003\_\_ 36" x 21" x 45 1/8"  
L3BEG-4003\_\_ 36" x 27" x 45 1/8"



4 TIROIRS / 2 PORTES / 2 TABLETTES  
L3BED-4033\_\_ 36" x 21" x 45 1/8"  
L3BEG-4033\_\_ 36" x 27" x 45 1/8"

## 54" DE LARGE (L x P x H)

Chaque modèle comprend une poignée sur le côté.



12 TIROIRS  
L3BJD-2801\_\_ 54" x 21" x 33 1/8"  
L3BJG-2801\_\_ 54" x 27" x 33 1/8"



13 TIROIRS  
L3BJD-3001\_\_ 54" x 21" x 35 1/8"  
L3BJG-3001\_\_ 54" x 27" x 35 1/8"



16 TIROIRS  
L3BJD-3403\_\_ 54" x 21" x 39 1/8"  
L3BJG-3403\_\_ 54" x 27" x 39 1/8"



15 TIROIRS  
L3BJD-3401\_\_ 54" x 21" x 39 1/8"  
L3BJG-3401\_\_ 54" x 27" x 39 1/8"



18 TIROIRS  
L3BJD-4001\_\_ 54" x 21" x 45 1/8"  
L3BJG-4001\_\_ 54" x 27" x 45 1/8"



8 TIROIRS / 2 PORTES / 2 TABLETTES  
L3BJD-4003\_\_ 54" x 21" x 45 1/8"  
L3BJG-4003\_\_ 54" x 27" x 45 1/8"

# ACCESSOIRES

## ACCESSOIRES DE SÉCURITÉ

### SERRURE À CLÉ/AVEC MORAILLON POUR CABINET L3/LP



334-335

- Permet de verrouiller l'ensemble des tiroirs dans le cabinet
- Installation ultérieure facile
- Reconfiguration possible des tiroirs sans toucher au mécanisme de verrouillage
- Se commande en ajoutant L3 au numéro du caisson. Ex. : LA30-182134L3
- Se commande en ajoutant LP au numéro du caisson. Ex. : LA30-182134LP
- Pour une pièce de remplacement ou une installation ultérieure, voir pages 334-335

#### N° DE PRODUIT

L3	Clé
LP	Moraillon

### SERRURE À CODE DIGITAL POUR CABINET L50



336

- Permet de verrouiller électroniquement les tiroirs dans le cabinet
- Aucune clé nécessaire
- Possibilité de programmer jusqu'à 20 utilisateurs différents
- Code d'accès de 4 à 8 chiffres
- Simplifie le contrôle des accès au coffre
- Se commande en ajoutant L50 au numéro du caisson. Ex. : LA30-182134L50
- Pour une pièce de remplacement ou une installation ultérieure, voir page 336

#### N° DE PRODUIT

L50

### SERRURE INTELLIGENTE POUR CABINET L100



L100



337

- Déverrouillage pratique par l'entremise d'un transpondeur ou d'un téléphone intelligent
- Utilisation intuitive
- Aucune clé nécessaire
- Gestion simple et complète
- Se commande en ajoutant L100 au numéro du caisson. Ex. : LA30-182134L100
- Pour une pièce de remplacement ou une installation ultérieure, voir page 338

#### N° DE PRODUIT

L100

NOTE: Les transpondeurs NFC ne sont pas inclus avec la serrure, ils doivent être commandés séparément (paquet de 5). Voir page 338.

### SERRURE POUR PORTE L3/LP

L3/LP

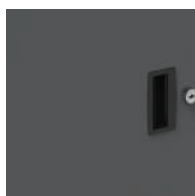

334-335

- Pour un verrouillage avec serrure, complétez le numéro de la porte par L3. Ex. : LB30-1812L3
- Pour un verrouillage avec moraillon, complétez le numéro de la porte par LP. Ex. : LB30-1812LP
- Pour une pièce de remplacement, voir pages 334-335

#### N° DE PRODUIT

L3	Clé
LP	Moraillon

NOTE: Un panneau de sécurité LF91 doit être commandé pour bloquer l'accès entre deux portes et si on veut gérer deux accès différents.

### SERRURE À CODE DIGITAL POUR PORTE L50

L50



336

- Permet de verrouiller électroniquement la porte du cabinet
- Aucune clé nécessaire
- Possibilité de programmer jusqu'à 20 utilisateurs différents
- Code d'accès de 4 à 8 chiffres
- Se commande en ajoutant L50 au code de porte. Ex. : LB30-1812L50

#### N° DE PRODUIT

L50

NOTE: Ne peut pas s'installer ultérieurement.

### SERRURE INTELLIGENTE POUR PORTE L100



L100



337

- Déverrouillage pratique par l'entremise d'un transpondeur ou d'un téléphone intelligent
- Utilisation intuitive
- Aucune clé nécessaire
- Gestion simple et complète
- Se commande en ajoutant L100 au code de porte. Ex. : LB30-1812L100

#### N° DE PRODUIT

L100

NOTE: Ne peut pas s'installer ultérieurement.  
Les transpondeurs NFC ne sont pas inclus avec la serrure, ils doivent être commandés séparément (paquet de 5). Voir page 338.

## SERRURE POUR TIROIR

L3



334

- 2 clés sont fournies par serrure
- Compatible avec toutes les dimensions de tiroirs
- Le mécanisme (couvert par un boîtier en acier galvanisé) prend un espace de 3" L x 1" P à l'intérieur du tiroir
- Se commande en ajoutant L3 au numéro de tiroir ou du modèle d'intérieur de tiroir. Ex.: LF31-182106L3
- Pour une pièce de remplacement ou une installation ultérieure, voir page 334

N° DE PRODUIT

L3

NOTE: Un panneau de sécurité LF91 doit être commandé pour bloquer l'accès entre deux tiroirs et si on veut gérer deux accès différent.

## MÉCANISME DE BLOCAGE FERMÉ

B



- S'active simplement avec le pouce à l'aide du poussoir
- Le tiroir se referme sans qu'il soit nécessaire d'activer le poussoir;
- Empêche les tiroirs de s'ouvrir par eux-mêmes
- Installation ultérieure facile;
- Se commande en ajoutant B au numéro de tiroir ou du modèle d'intérieur du tiroir. Ex.: LF31-182106B
- Pour une pièce de remplacement ou une installation ultérieure, commandez un LY01 et un LY02

N° DE PRODUIT

B

## BARRE VERTICALE DE SÉCURITÉ

LB10



334-335

- Permet de verrouiller avec une clé ou un cadenas l'ensemble des tiroirs d'un cabinet
- La serrure ou le morillon pour cadenas sont situés dans le haut de la barre afin d'en faciliter l'accès
- Couvre une hauteur de tiroirs de 20" à 36"
- Assemblage facile
- S'installe à droite
- Se commande en spécifiant le type de serrure. Complétez avec LP pour un morillon avec cadenas ou L3 pour une serrure à clé

N° DE PRODUIT	HAUTEUR DU CAISSON	HAUTEUR DE LA BARRE
LB10-24__A	24"	20"
LB10-28__A	28"	24"
LB10-30__A	30"	26"
LB10-34__A	34"	30"
LB10-40__A	40"	36"

## PANNEAU DE SÉCURITÉ

LF91

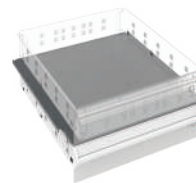

- Permet de diviser le cabinet entre plusieurs utilisateurs
- Ajustement à tous les 1" c/c;
- Doit être commandé pour :
  - Bloquer l'accès entre les tiroirs;
  - Bloquer l'accès lorsqu'une porte avec serrure est installée sous un tiroir
  - Bloquer l'espace lorsqu'une porte est installée au-dessus d'un tiroir
- Deux versions de panneau de sécurité possibles, tout dépendant si le caisson est muni d'un système de verrouillage central
- Fait en acier galvanisé
- Se commande en ajoutant la profondeur du caisson, 21" ou 27"

N° DE PRODUIT POUR LA30

LF91-18__01	avec L3/LP sur le caisson
LF91-18__02	sans L3/LP sur le caisson

## ACCESSOIRES DE TIROIRS ET DE POIGNÉES

### PROTECTEUR DE POIGNÉE

LF70



- S'installe sur la poignée du tiroir par clippage
- Fait de plastique transparent
- Protège l'identification sur le tiroir de la poussière, des graisses et autres saletés
- Se retire facilement au besoin

N° DE PRODUIT

LF70-18

### ÉTIQUETTES

LF71



- Étiquettes conçues pour s'insérer sur la poignée des tiroirs sous le protecteur de poignée (LF70)
- 30 étiquettes par page (10 pages)
- Possibilité d'imprimer les étiquettes de votre choix

N° DE PRODUIT

LF71-425075

# ACCESSOIRES

## SUPPORTS À DOSSIERS

LG31



- Permettent l'accrochage de chemises suspendues
- S'adaptent aux formats LTR et LGL
- Conçus pour les tiroirs de 12" de hauteur

**N° DE PRODUIT**

LG31-18
---------

## FOND DE TIROIR EN PVC

LG40



- Protège les objets déposés dans le tiroir ;
- Matériau antidérapant
- Peut être posé sous les séparateurs et les diviseurs
- Épaisseur : 3/32"

**N° DE PRODUIT**

LG40-1821-01	18" L x 21" P
LG40-1827-01	18" L x 27" P

LG40-1821-01	18" L x 21" P
LG40-1827-01	18" L x 27" P

## MOUSSE POUR OUTILS

LG42

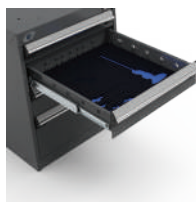

- Résistante à l'huile et non absorbante
- 1 mousse bleue de 1/4"
- 1 mousse noire autocollante de 1/2"
- Vendue non découpée. Peut être découpée au couteau

**N° DE PRODUIT**

LG42-1821-01	18" L x 21" P
LG42-1827-01	18" L x 27" P

LG42-1821-01	18" L x 21" P
LG42-1827-01	18" L x 27" P

## FOND DE TIROIR EN PVC

LG40



- Protège les objets déposés dans le tiroir ;
- Matériau antidérapant
- Peut être posé sous les séparateurs et les diviseurs
- Épaisseur : 3/32"

**N° DE PRODUIT**

LG40-1821-01	18" L x 21" P
LG40-1827-01	18" L x 27" P

LG40-1821-01	18" L x 21" P
LG40-1827-01	18" L x 27" P

## MOUSSE DE PROTECTION

LG41

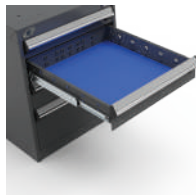

- Protège le matériel entreposé
- Mousse bleue de 1/4"

**N° DE PRODUIT**

LG41-1821-01	18" L x 21" P
LG41-1827-01	18" L x 27" P

LG41-1821-01	18" L x 21" P
LG41-1827-01	18" L x 27" P

NOTE: Cette mousse ne permet pas l'installation de séparateurs et de diviseurs dans le tiroir.

## SÉPARATEUR EN PROFONDEUR

LG02



- Divise le tiroir dans le sens de la profondeur
- Principe de clippage qui verrouille les diviseurs
- En acier galvanisé
- Accepte les diviseurs RG10 pour redéfinir l'espace entre chaque séparateur
- Compatible avec les boîtes en plastique et les fonds de tiroirs en PVC

HAUTEUR DU TIROIR NOMINALE (RÉELLE)	PROF. TIROIR NOMINALE (RÉELLE)	
	21" (18")	27" (24")
3" (1 1/2"H)	LG02-2103	LG02-2703
4" (2 1/2"H)	LG02-2104	LG02-2704
5" (3 1/2"H)	LG02-2105	LG02-2705
6" (4 1/2"H)	LG02-2106	LG02-2706
8" (6 1/2"H)	LG02-2108	LG02-2708
12" (8 3/4"H)	LG02-2110	LG02-2710

## BOÎTE EN PLASTIQUE

RG20



- Facilite l'entreposage, le transport et la gestion des petites pièces
- Allie légèreté et résistance
- Conçue pour les tiroirs de 3" ou 4" de hauteur
- Rebord à 45° qui permet l'identification. Offre une bonne prise pour saisir la boîte
- Compatible avec les séparateurs et diviseurs
- Les boîtes de 6" peuvent être subdivisées

DIMENSIONS			N° DE PRODUIT		
L	P	H	BOÎTE	SÉPARATEUR	DIVISEUR
3"	3"	2"	RG20-030302	-	-
4"	3"	2"	RG20-040302	-	-
6"	3"	2"	RG20-060302	RG22-0302	-
6"	6"	2"	RG20-060602	RG22-0602	RG24-0602
3"	3"	3"	RG20-030303	-	-
4"	3"	3"	RG20-040303	-	-
6"	3"	3"	RG20-060303	RG22-0303	-
6"	6"	3"	RG20-060603	RG22-0603	RG24-0603

NOTE: Hauteur 2" = 1 1/4" réelle  
Hauteur 3" = 2 1/2" réelle

## DIVISEURS DE TIROIR

RG10



- Se clippe en place
- Rebord à 45° qui permet l'identification et le repérage des pièces
- S'ajuste à tous les 3" de centre en centre (c/c)

LARG. DU DIVISEUR NOMINALE	HAUTEUR DU TIROIR NOMINALE (RÉELLE)					
	3" (1 1/2"H)	4" (2 1/2"H)	5" (3 1/2"H)	6" (4 1/2"H)	8" (6 1/2"H)	12" (8 3/4"H)
3"	RG10-03003	RG10-03004	RG10-03005	RG10-03006	RG10-03008	RG10-03010
5"	RG10-05003	RG10-05004	RG10-05005	RG10-05006	RG10-05008	RG10-05010
6"	RG10-06003	RG10-06004	RG10-06005	RG10-06006	RG10-06008	RG10-06010
7 1/2"	RG10-07503	RG10-07504	RG10-07505	RG10-07506	RG10-07508	RG10-07510
9"	RG10-09003	RG10-09004	RG10-09005	RG10-09006	RG10-09008	RG10-09010
10"	RG10-10003	RG10-10004	RG10-10005	RG10-10006	RG10-10008	RG10-10010
12"	RG10-12003	RG10-12004	RG10-12005	RG10-12006	RG10-12008	RG10-12010
15"	RG10-15003	RG10-15004	RG10-15005	RG10-15006	RG10-15008	RG10-15010

## TYPE DE DESSUS

### DESSUS RÉSISTANT EN STRATIFIÉ ACRYLIQUE/PVC WS08



- Idéal pour les stations d'assemblage ou lorsqu'utilisation avec solvants, huiles et autres produits chimiques
- Couleur: Gris
- Côtés recouverts de PVC résistant d'une épaisseur de 3mm
- Dessus en stratifié de qualité supérieure
- Excellente résistance chimique (il peut y avoir un contact prolongé avec la substance)
- Résistance à l'abrasion supérieure au dessus en stratifié régulier
- Résistance à l'impact supérieure au dessus en stratifié régulier
- Apparence soignée
- Épaisseur: 1 1/2"

### DESSUS EN BOIS LAMELLÉ WS14



- Dessus pour applications industrielles générales
- Fabriqué de lamelles en bois dur verni
- Devant arrondi à 90° pour un meilleur confort
- Bonne résistance à l'impact
- Apparence soignée
- Épaisseur: 1 1/4"

### DESSUS EN STRATIFIÉ WS16



- Dessus pour applications générales. Idéal pour les stations d'assemblage, d'inspections qualité et d'emballage
- Couleurs : blanc par défaut. Pour définir une autre couleur, ajoutez -BA, pour noir, ou -GB, pour gris, à la fin du numéro de produit. Ex. : WS16-6024A-BA, pour un dessus noir
- Côtés recouverts de PVC résistant d'une épaisseur de 3mm
- Devant arrondi à 90° pour un meilleur confort
- Apparence soignée
- Facile à nettoyer
- Épaisseur: 1 1/2"



### DESSUS EN ACIER AVEC CAOUTCHOUC RC32



- Comporte une surface antidérapante
- Comprend des rebords sur les côtés et à l'arrière.
- Hauteur: 1"

### DESSUS EN ACIER INOXYDABLE RC35



- Sert de surface de travail et protège le dessus du caisson contre les chocs
- Dessus en particules recouvert d'acier inoxydable (fini brossé no 4)
- Excellente résistance à la corrosion et aux substances chimiques
- Le dessus respecte la réglementation CARB sur les émissions de formaldéhyde
- Coins soudés pour une apparence soignée
- Épaisseur: 1 1/4"

### DESSUS EN ACIER PEINT RC37



- Sert de surface de travail et protège le dessus du caisson contre les chocs
- Dessus en particules recouvert d'acier peint
- Le dessus respecte la réglementation CARB sur les émissions de formaldéhyde
- Coins soudés pour une apparence soignée;
- Épaisseur: 1 1/4"

### DESSUS DISSIPATIF WS17



- Dessus pour applications électroniques. Idéal pour les stations d'assemblage ou d'inspections électroniques
- Couleur: Blanc
- Côtés recouverts de PVC résistant d'une épaisseur de 3mm
- Apparence soignée
- Facile à nettoyer
- Devant arrondi à 90° pour un meilleur confort
- Dissipe les charges risquant d'endommager les composants électroniques
- Résistance point à point et d'un point à la mise à la terre entre 10<sup>6</sup> et 10<sup>9</sup> Ω
- Épaisseur: 1 1/2"

NOTE: Les accessoires de mise à la terre sont vendus séparément, voir page 35.

DIMENSIONS		TYPES DE DESSUS						
L	P	STRATIFIÉ ACRYLIQUE/PVC	BOIS LAMELLÉ	STRATIFIÉ	DISSIPATIF	ACIER AVEC CAOUTCHOUC	ACIER INOXYDABLE	ACIER PEINT
18"	21"		WS14-1821A	WS16-1821A-__		RC32-1821-01	RC35-1821	RC37-1821
	27"		WS14-1827A	WS16-1827A-__		RC32-1827-01	RC35-1827	RC37-1827
36"	21"	WS08-3621A	WS14-3621A	WS16-3621A-__	WS17-3621A	RC32-3621-01	RC35-3621	RC37-3621
	27"	WS08-3627A	WS14-3627A	WS16-3627A-__	WS17-3627A	RC32-3627-01	RC35-3627	RC37-3627
54"	21"	WS08-5421A	WS14-5421A	WS16-5421A-__	WS17-5421A	RC32-5421-01	RC35-5421	RC37-5421
	27"	WS08-5427A	WS14-5427A	WS16-5427A-__	WS17-5427A	RC32-5427-01	RC35-5427	RC37-5427

# ACCESSOIRES

## ACCESSOIRES DE DESSUS

### TABLETTE ESCAMOTABLE RC00



- Capacité de 50 lb (poids uniformément réparti)
- Comporte une surface de protection en caoutchouc
- Peut recevoir des rebords RC01, optionnels

N° DE PRODUIT	L x P
RC00-152101	15" x 21"
RC00-152701	15" x 27"

### RC00

### REBORDS POUR TABLETTE ESCAMOTABLE RC01



- Utilisez le rebord de 15" pour le devant ou l'arrière de la tablette
- Utilisez le rebord de 21" ou 27" pour les côtés
- Hauteur: 1"

N° DE PRODUIT	LARGEUR
RC01-15	15"
RC01-21	21"
RC01-27	27"

### RC01





## CAISSONS ET PORTES

### CAISSON DE CABINET COMPACT L

LA30



334-338

- Obtenez un éventail complet de possibilités pour créer un espace de travail sur mesure
- Peut recevoir des tiroirs, des tablettes et des portes
- Les caissons sont munis de débouchures :
  - Sur le dessus : pour permettre la super position d'une unité de tiroir LD75
  - Sur les côtés : pour permettre l'assemblage de cabinets côte à côte
- Requier un chariot LB93 pour un cabinet mobile simple ou des bases pour roulettes LB96 pour cabinet double ou triple
- Choix de quatre verrouillages :
  - L3 pour une serrure à clé, LP pour une serrure avec morillon, L50 pour une serrure à code digital ou L100 pour une serrure intelligente

N° DE PRODUIT	L x P x H
LA30-182124__	18" x 21" x 24"
LA30-182128__	18" x 21" x 28"
LA30-182130__	18" x 21" x 30"
LA30-182134__	18" x 21" x 34"
LA30-182140__	18" x 21" x 40"
LA30-182724__	18" x 27" x 24"
LA30-182728__	18" x 27" x 28"
LA30-182730__	18" x 27" x 30"
LA30-182734__	18" x 27" x 34"
LA30-182740__	18" x 27" x 40"

NOTE: Les transpondeurs NFC ne sont pas inclus avec la serrure intelligente, ils doivent être commandés séparément (paquet de 5).  
[Voir page 338.](#)

### PORTE INTÉGRÉE

LB30



334-338

- Poignée encastrée en plastique de couleur noire
- S'installe à gauche en usine, mais peut être installée à droite sur demande
- Une tablette LB24 doit être commandée comme surface de rangement pour les portes qui sont installées au dessus d'un tiroir ou d'une autre porte
- Choix de quatre verrouillages :
  - L3 pour une serrure à clé, LP pour une serrure avec morillon, L50 pour une serrure à code digital ou L100 pour une serrure intelligente

N° DE PRODUIT	L x H
LB30-1812__	18" x 12"
LB30-1818__	18" x 18"
LB30-1820__	18" x 20"
LB30-1824__	18" x 24"
LB30-1826__	18" x 26"
LB30-1830__	18" x 30"
LB30-1836__	18" x 36"

NOTE: Les transpondeurs NFC ne sont pas inclus avec la serrure intelligente, ils doivent être commandés séparément (paquet de 5).

[Voir page 338.](#)

### TIROIR COMPACT L

LF31



Un mécanisme de sécurité B sur le tiroir et/ou L3 sur le caisson est obligatoire pour les applications mobiles.



334

- Capacité de 100 lb, ouverture à 100%
- Grand choix d'accessoires offerts pour s'adapter à vos besoins de rangement
- Coulisses à billes de précision incluses
- Installation facile par accrochage
- Pour les propositions de tiroirs avec compartimentation, [voir pages 29-30](#)
- Hauteurs de tiroirs disponibles : 3", 4", 5", 6", 8" et 12"
- Se commande en ajoutant la hauteur du tiroir au numéro. Ex.: LF31-182106
- Pour une serrure à clé sur le tiroir, complétez le numéro de produit par L3. Le mécanisme est couvert par un boîtier en acier galvanisé et prend un espace de 3" L x 1" P à l'intérieur du tiroir. Ex.: LF31-182704L3
- Pour un mécanisme de blocage fermé sur le tiroir, complétez le numéro de produit par B. Ex.: LF31-182103B

N° DE PRODUIT	L x P	DIM. INTÉRIEURES
LF31-1821__	18" x 21"	15" x 18"
LF31-1827__	18" x 27"	15" x 24"

### TABLETTE

LB24



- Permet le rangement de matériel volumineux
- Munie de rebord sur les côtés et l'arrière
- Ajustable en hauteur à tous les 1" c/c
- Supporte jusqu'à 100 lb de charge uniformément répartie
- 2 versions de tablettes possibles tout dépendant si le caisson est muni d'un système de verrouillage central
- Fait en acier galvanisé
- Se commande en ajoutant la profondeur du caisson, 21" ou 27"

N° DE PRODUIT	POUR LA30
LB24-18__01	avec L3/LP/L50 sur le caisson
LB24-18__02	sans L3/LP/L50 sur le caisson



## MOBILITÉ

### ROULETTES

LB81 / LB84 / RB8E



LB81-03

LB84-03

RB8E-02

- Vendues par paires
- Choix de 3 types de roulettes : fixes, pivotantes, pivotantes avec frein intégral (sur la roue et le pivot)
- Bande en polyuréthane ne marquant pas les planchers
- Qualité industrielle supérieure

N° DE PRODUIT	TYPE DE ROULETTES	CAPACITÉ	HAUTEUR	
			ROUE	TOTAL
LB81-01	Fixes	440 lb	4"	5 1/8"
LB81-02	Pivotantes	440 lb	4"	5 1/8"
LB81-03	Pivotantes avec frein total	440 lb	4"	5 1/8"
LB84-01	Fixes	1100 lb	6"	7 1/2"
LB84-02	Pivotantes	1100 lb	6"	7 1/2"
LB84-03	Pivotantes avec frein total	1100 lb	6"	7 1/2"
RB8E-02	Pédales de blocage directionnel (x2)			

NOTE: Pour utilisation avec un cabinet compact L, requièrent un chariot LB93 ou une base pour roulettes LB96, voir page 65.

### ROULETTES SILENCIEUSES

LB8C / LB8D



LB8C-03

LB8D-03

- Vendues par paires
- Offrent une douceur de roulement et sont silencieuses
- Choix de 2 types de roulettes : fixes et pivotantes avec frein intégral (sur la roue et le pivot)
- Bande en polyuréthane de couleur bleue avec dureté élevée, silencieuse et facilitant les déplacements
- Qualité industrielle supérieure

N° DE PRODUIT	TYPE DE ROULETTES	CAPACITÉ	HAUTEUR	
			ROUE	TOTAL
LB8C-01	Silencieuses et fixes	660 lb	4"	5 1/8"
LB8C-03	Silencieuses, pivotantes et avec frein total	660 lb	4"	5 1/8"
LB8D-01	Silencieuses et fixes	1100 lb	6"	7 1/2"
LB8D-03	Silencieuses, pivotantes et avec frein total	1100 lb	6"	7 1/2"

NOTE: Pour utilisation avec un cabinet compact L, requièrent un chariot LB93 ou une base pour roulettes LB96, voir page 65.

## CHARIOT CABINET SIMPLE

LB93



- Permet l'installation de roulettes sous un cabinet simple
- Se fixe sous les cabinets sans base
- Compatible avec les roulettes de 4" et 6" (vendues séparément)

N° DE PRODUIT	L x P
LB93-1821	18" x 21"
LB93-1827	18" x 27"

## BASE POUR ROULETTES

LB96

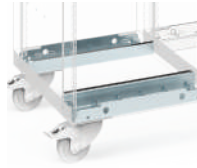

- Permet l'installation de roulettes sous des cabinets jumelés doubles ou triples
- Une base comprend deux supports (un avant et un arrière), commandez deux bases pour un cabinet double et trois bases pour un cabinet triple
- Se fixe sous les cabinets sans base;
- Compatible avec roulettes de 4" et 6" (vendues séparément)

N° DE PRODUIT
LB96-18



Les cabinets mobiles doivent être chargés uniformément pour éviter qu'ils ne basculent lorsqu'on ouvre un tiroir.

## POIGNÉE DE DÉPLACEMENT (CÔTÉ)

RB90



- Se fixe sur le côté des cabinets doubles ou triples: veuillez spécifier le côté (gauche ou droit)
- Aluminium anodisé avec embouts robustes en plastique
- Surface à prise large pour faciliter les manoeuvres de virage du cabinet

N° DE PRODUIT	P RÉELLE	POUR CABINET
RB90-21	18"	21" P
RB90-27	24"	27" P

## POIGNÉES DE DÉPLACEMENT (AVANT)

RB92



- Vendues par paires
- Se fixent sur le devant des cabinets simples de 18" de largeur
- Plastique résistant de couleur noire

N° DE PRODUIT
RB92-01

NOTE: Non compatible avec la serrure à code digital L50 et la serrure intelligente L100.





INDEX	PAGE(S)
Multi-tiroir R	66 - 67
Proposition - Cabinets Mobiles R . . . . .	68 - 70
Propositions - Cabinets Fixes R. . . . .	71 - 73
Accessoires . . . . .	74 - 75

## MULTI-TIROIR R

Pour une organisation personnalisée de votre espace de rangement, notre cabinet multi-tiroir vous surprendra autant par son apparence raffinée que par sa grande polyvalence. Que ce soit pour une commande d'une seule ou de plusieurs unités, notre équipe vous aidera à bâtir la configuration désirée.

Le cabinet est offert en versions fixe et mobile. La version mobile présente des roulettes de qualité supérieure, une poignée solide permettant une prise ferme, en plus d'un mécanisme de blocage des tiroirs en position fermée, ce qui en fait un cabinet idéal pour les déplacements. Dans les deux cas, un mécanisme de verrouillage central, permettant de verrouiller l'ensemble des tiroirs dans le cabinet et des barres stabilisatrices, pour assurer une rigidité accrue au caisson, sont inclus.

Le cabinet multi-tiroir, c'est un cabinet polyvalent, offert dans un vaste assortiment de couleurs. Un produit dont Rousseau n'est pas peu fière!

PERSONNALISEZ VOTRE CABINET MULTI-TIROIR R  
AVEC LE CONFIGURATEUR EN LIGNE MONMODEL-R



**GARANTIE À VIE**  
Le système de roulement des tiroirs Rousseau est garanti à vie.

## DES AVANTAGES DISTINCTIFS



Le mécanisme intégré de verrouillage en position fermée s'active facilement d'une seule main (droite ou gauche).



Poignée ergonomique pleine largeur qui favorise une prise confortable pour l'ouverture du tiroir.



Variété d'accessoires de tiroirs disponibles, tels que séparateurs, diviseurs, boîtes de plastique, mousse de protection, etc.



Roulettes en polyuréthane de qualité favorisant les déplacements sans marquer les surfaces.



Plusieurs accessoires de caisson disponibles, tels que tablettes escamotables, caissons de rangement, dessus de bois, etc.



400 lb de capacité par tiroir. Le plus durable de l'industrie.

## DIMENSIONS GÉNÉRALES

Les cabinets multi-tiroir sont offerts en plusieurs dimensions et avec différentes possibilités de cloisons. Contactez le service à la clientèle pour bâtir une configuration personnalisée.

LARGEUR x PROFONDEUR x HAUTEUR

Mobile

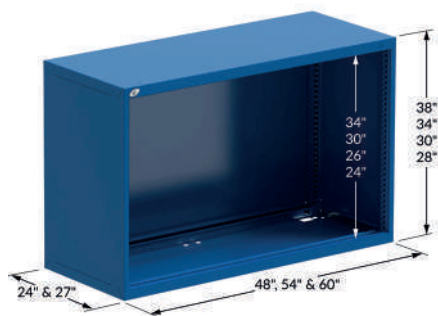

Fixe

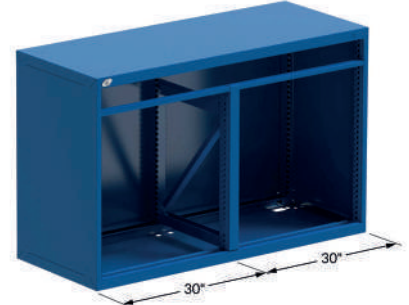
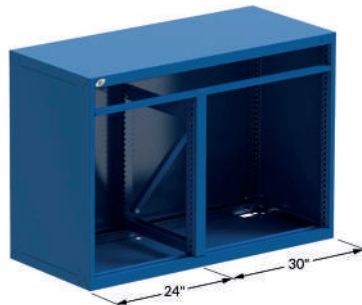
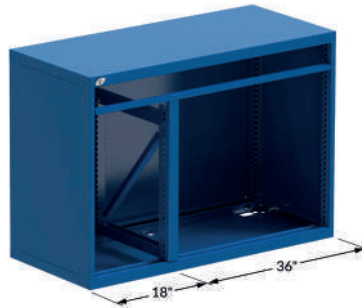
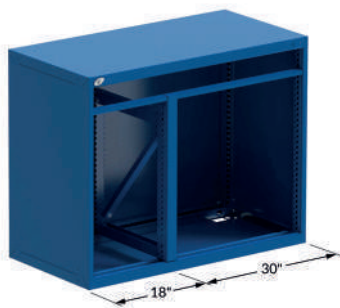
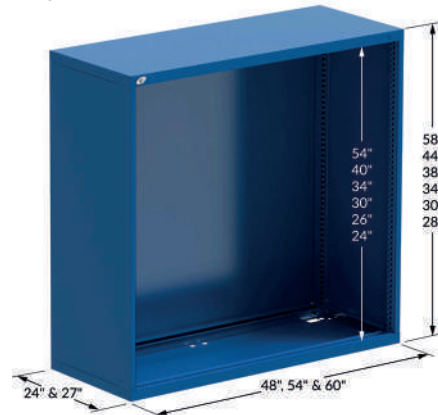

NOTE: La banque de tiroirs de moindre largeur est toujours installée à gauche. Exemple: 24\"/>

# PROPOSITIONS — CABINETS MULTI-TIROIR MOBILES R

VOICI QUELQUES-UNS DES MODÈLES DE CABINET MULTI-TIROIR MOBILE LES PLUS POPULAIRES

- Les propositions de cabinets mobiles incluent des roulettes de 6", dont 2 roulettes fixes et 2 roulettes pivotantes avec frein intégral (roues en polyuréthane ne marquant pas les planchers, de qualité industrielle supérieure)
- Les cabinets mobiles incluent des barres stabilisatrices pour assurer une rigidité accrue au caisson
- Les cabinets comprennent une serrure à clé (L3) ainsi qu'un mécanisme de blocage fermé intégré (A) sur chaque tiroir
- Les cabinets sont munis d'un mécanisme de sécurité un-tiroir-à-la-fois total
- Pour ajouter une serrure avec morillon LP, une serrure à code digital L50 ou une serrure intelligente L100 sur des portes ou sur votre cabinet multi-tiroir mobile R, **voir page 75**
- Peuvent être recouverts d'un dessus en acier inoxydable, en acier peint, en acier avec caoutchouc, en bois ou en acier inoxydable avec rebord marin, **voir page 46**
- Chaque modèle comprend une poignée de déplacement sur le côté. Elle offre une prise large pour faciliter les manoeuvres de virage du cabinet
- Pour une configuration personnalisée, contactez votre représentant au service à la clientèle



334-338

NOTE: Pour les dimensions utilisables du tiroir, **voir pages 266-268.**

## IMPORTANT

La compartimentation des tiroirs est incluse dans les modèles. Voir le nombre de compartiments et l'agencement proposé dans la charte ci-dessous.

Pour des propositions sans compartimentation, complétez par le chiffre pair suivant les deux derniers chiffres du numéro de modèle.

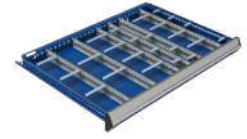

Ex.: R5GHE-3003 avec  
R5GHE-3004 sans

### NOMBRE DE COMPARTIMENTS (CODE DE L'AGENCEMENT)

DIMENSIONS DES TIROIRS	3"H À 5"H	6"H À 8"H	9"H ET +
18"L x 24"P	6 (0104)	4 (0102)	2 (0100)
18"L x 27"P	6 (0104)	4 (0102)	2 (0100)
24"L x 24"P	12 (0308)	9 (0206)	6 (0104)
24"L x 27"P	20 (0316)	12 (0209)	6 (0104)
30"L x 24"P	30 (0524)	12 (0308)	9 (0206)
30"L x 27"P	25 (0420)	12 (0308)	9 (0206)
36"L x 24"P	30 (0524)	12 (0308)	9 (0206)
36"L x 27"P	30 (0425)	12 (0308)	6 (0203)
48"L x 24"P	40 (0732)	18 (0512)	8 (0304)
48"L x 27"P	32 (0724)	15 (0410)	8 (0304)
54"L x 24"P	40 (0930)	18 (0512)	10 (0405)
54"L x 27"P	40 (0930)	18 (0512)	10 (0405)
60"L x 24"P	70 (1356)	24 (0716)	12 (0308)
60"L x 27"P	84 (1370)	21 (0614)	12 (0308)



Afin d'éviter que le cabinet mobile ne bascule, assurez-vous de répartir la charge uniformément.

## 48" DE LARGE (L x P x H)



10 TIROIRS  
R5GHE-3005 48" x 24" x 37 1/2"  
R5GHG-3005 48" x 27" x 37 1/2"



6 TIROIRS  
R5GHE-3019 48" x 24" x 37 1/2"  
R5GHG-3019 48" x 27" x 37 1/2"



9 TIROIRS  
R5GHE-3009 48" x 24" x 37 1/2"  
R5GHG-3009 48" x 27" x 37 1/2"



9 TIROIRS  
R5GHE-3419 48" x 24" x 41 1/2"  
R5GHG-3419 48" x 27" x 41 1/2"



9 TIROIRS  
R5GHE-3415 48" x 24" x 41 1/2"  
R5GHG-3415 48" x 27" x 41 1/2"



11 TIROIRS  
R5GHE-3405 48" x 24" x 41 1/2"  
R5GHG-3405 48" x 27" x 41 1/2"

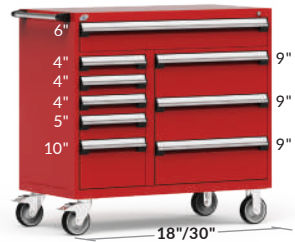

9 TIROIRS  
R5GHE-3835 48" x 24" x 45 1/2"  
R5GHG-3835 48" x 27" x 45 1/2"



11 TIROIRS  
R5GHE-3815 48" x 24" x 45 1/2"  
R5GHG-3815 48" x 27" x 45 1/2"

# PROPOSITIONS — CABINETS MULTI-TIROIR MOBILES R

54" DE LARGE (L x P x H)

CABINET MULTI-TIROIR R



8 TIROIRS  
R5GJE-3001 54" x 24" x 37½"  
R5GJG-3001 54" x 27" x 37½"



7 TIROIRS  
R5GJE-3003 54" x 24" x 37½"  
R5GJG-3003 54" x 27" x 37½"



7 TIROIRS  
R5GJE-3005 54" x 24" x 37½"  
R5GJG-3005 54" x 27" x 37½"



7 TIROIRS  
R5GJE-3007 54" x 24" x 37½"  
R5GJG-3007 54" x 27" x 37½"



9 TIROIRS  
R5GJE-3401 54" x 24" x 41½"  
R5GJG-3401 54" x 27" x 41½"



8 TIROIRS  
R5GJE-3403 54" x 24" x 41½"  
R5GJG-3403 54" x 27" x 41½"



9 TIROIRS  
R5GJE-3405 54" x 24" x 41½"  
R5GJG-3405 54" x 27" x 41½"



10 TIROIRS  
R5GJE-3407 54" x 24" x 41½"  
R5GJG-3407 54" x 27" x 41½"



10 TIROIRS  
R5GJE-3801 54" x 24" x 45½"  
R5GJG-3801 54" x 27" x 45½"



10 TIROIRS  
R5GJE-3803 54" x 24" x 45½"  
R5GJG-3803 54" x 27" x 45½"



12 TIROIRS  
R5GJE-3805 54" x 24" x 45½"  
R5GJG-3805 54" x 27" x 45½"



11 TIROIRS  
R5GJE-3807 54" x 24" x 45½"  
R5GJG-3807 54" x 27" x 45½"

# PROPOSITIONS — CABINETS MULTI-TIROIR MOBILES R

60" DE LARGE (L x P x H)



10 TIROIRS  
 R5GKE-3005 60" x 24" x 37½"  
 R5GKG-3005 60" x 27" x 37½"



7 TIROIRS  
 R5GKE-3015 60" x 24" x 37½"  
 R5GKG-3015 60" x 27" x 37½"



9 TIROIRS  
 R5GKE-3009 60" x 24" x 37½"  
 R5GKG-3009 60" x 27" x 37½"



10 TIROIRS  
 R5GKE-3403 60" x 24" x 41½"  
 R5GKG-3403 60" x 27" x 41½"



11 TIROIRS  
 R5GKE-3405 60" x 24" x 41½"  
 R5GKG-3405 60" x 27" x 41½"

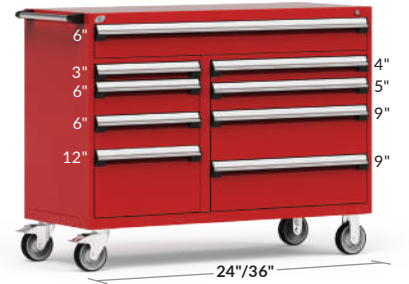

9 TIROIRS  
 R5GKE-3823 60" x 24" x 45½"  
 R5GKG-3823 60" x 27" x 45½"

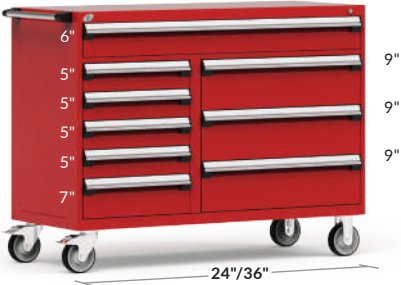

9 TIROIRS  
 R5GKE-3825 60" x 24" x 45½"  
 R5GKG-3825 60" x 27" x 45½"



10 TIROIRS  
 R5GKE-3813 60" x 24" x 45½"  
 R5GKG-3813 60" x 27" x 45½"



8 TIROIRS  
 R5GKE-3827 60" x 24" x 45½"  
 R5GKG-3827 60" x 27" x 45½"





# PROPOSITIONS — CABINETS MULTI-TIROIR FIXES R

VOICI QUELQUES-UNS DES MODÈLES DE CABINET MULTI-TIROIR FIXE LES PLUS POPULAIRES

- Les propositions de cabinets fixes incluent une base de déplacement de 2" avec accès avant (cache-base avant inclus)
- Les cabinets fixes incluent des barres stabilisatrices pour assurer une rigidité accrue au caisson
- Peuvent être recouverts d'un dessus en acier inoxydable, en acier peint, en acier avec caoutchouc, en bois ou en acier inoxydable avec rebord marin, **voir pages 12-13**
- Les cabinets comprennent une serrure à clé (L3) sur le caisson
- Pour ajouter une serrure avec morillon LP, une serrure à code digital L50 ou une serrure intelligente L100 sur des portes ou sur votre cabinet multi-tiroir fixe R, **voir page 75**
- Pour une configuration personnalisée, contactez votre représentant au service à la clientèle



334-338

NOTE: Pour les dimensions utilisables du tiroir, **voir pages 266-268.**

## IMPORTANT

La compartimentation des tiroirs est incluse dans les modèles. Voir le tableau ci-dessous pour le nombre de compartiments.

Pour des propositions sans compartimentation, commander le chiffre pair suivant les deux derniers chiffres du numéro de modèle.



Ex.: R5KHE-3005 avec  
R5KHE-3006 sans

### NOMBRE DE COMPARTIMENTS (CODE DE L'AGENCEMENT)

DIMENSIONS DES TIROIRS	3"H À 5"H	6"H À 8"H	9"H ET +
18"L x 24"P	6 (0104)	4 (0102)	2 (0100)
18"L x 27"P	6 (0104)	4 (0102)	2 (0100)
24"L x 24"P	12 (0308)	9 (0206)	6 (0104)
24"L x 27"P	20 (0316)	12 (0209)	6 (0104)
30"L x 24"P	30 (0524)	12 (0308)	9 (0206)
30"L x 27"P	25 (0420)	12 (0308)	9 (0206)
36"L x 24"P	30 (0524)	12 (0308)	9 (0206)
36"L x 27"P	30 (0425)	12 (0308)	6 (0203)
48"L x 24"P	40 (0732)	18 (0512)	8 (0304)
48"L x 27"P	32 (0724)	15 (0410)	8 (0304)
54"L x 24"P	40 (0930)	18 (0512)	10 (0405)
54"L x 27"P	40 (0930)	18 (0512)	10 (0405)
60"L x 24"P	70 (1356)	24 (0716)	12 (0308)
60"L x 27"P	84 (1370)	21 (0614)	12 (0308)

## 48" DE LARGE (L x P x H)

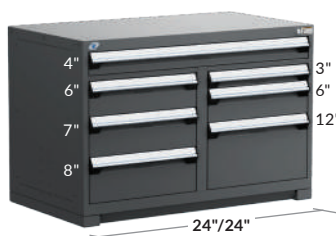

7 TIROIRS

R5KHE-3015	48" x 24" x 32"
R5KHG-3015	48" x 27" x 32"



10 TIROIRS

R5KHE-3403	48" x 24" x 36"
R5KHG-3403	48" x 27" x 36"

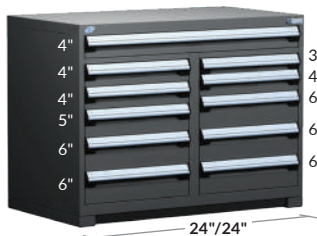

11 TIROIRS

R5KHE-3405	48" x 24" x 36"
R5KHG-3405	48" x 27" x 36"

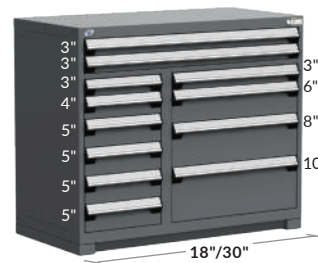

12 TIROIRS

R5KHE-3821	48" x 24" x 40"
R5KHG-3821	48" x 27" x 40"



13 TIROIRS

R5KHE-3811	48" x 24" x 40"
R5KHG-3811	48" x 27" x 40"



11 TIROIRS

R5KHE-4409	48" x 24" x 46"
R5KHG-4409	48" x 27" x 46"



9 TIROIRS

R5KHE-4415	48" x 24" x 46"
R5KHG-4415	48" x 27" x 46"



11 TIROIRS

R5KHE-5809	48" x 24" x 60"
R5KHG-5809	48" x 27" x 60"

# PROPOSITIONS — CABINETS MULTI-TIROIR FIXES R

54" DE LARGE (L x P x H)

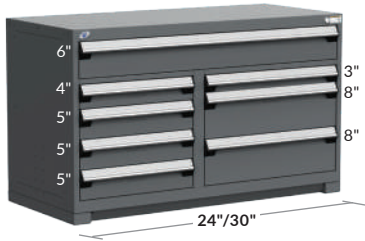

8 TIROIRS  
 R5KJE-3001 54" x 24" x 32"  
 R5KJG-3001 54" x 27" x 32"



6 TIROIRS  
 R5KJE-3003 54" x 24" x 32"  
 R5KJG-3003 54" x 27" x 32"



10 TIROIRS  
 R5KJE-3401 54" x 24" x 36"  
 R5KJG-3401 54" x 27" x 36"

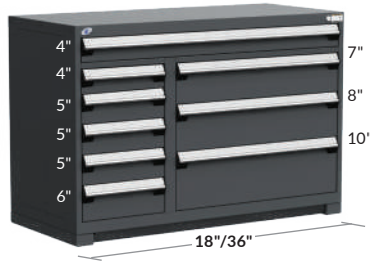

9 TIROIRS  
 R5KJE-3403 54" x 24" x 36"  
 R5KJG-3403 54" x 27" x 36"

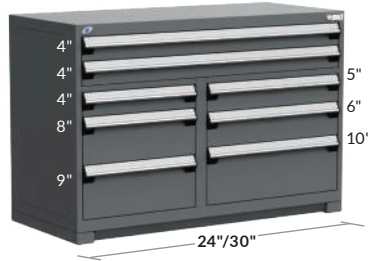

8 TIROIRS  
 R5KJE-3405 54" x 24" x 36"  
 R5KJG-3405 54" x 27" x 36"

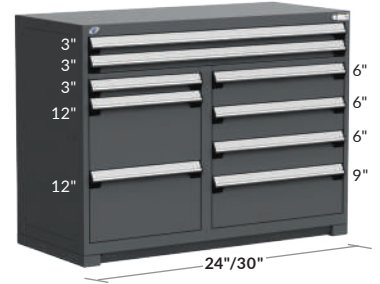

9 TIROIRS  
 R5KJE-3801 54" x 24" x 40"  
 R5KJG-3801 54" x 27" x 40"



9 TIROIRS  
 R5KJE-3803 54" x 24" x 40"  
 R5KJG-3803 54" x 27" x 40"



11 TIROIRS  
 R5KJE-4401 54" x 24" x 46"  
 R5KJG-4401 54" x 27" x 46"

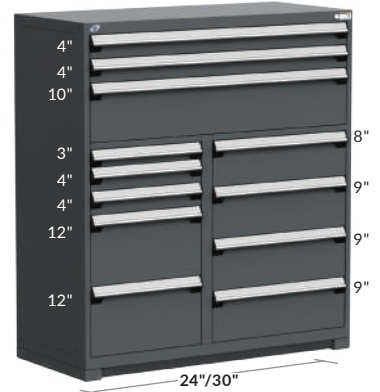

12 TIROIRS  
 R5KJE-5801 54" x 24" x 60"  
 R5KJG-5801 54" x 27" x 60"



# PROPOSITIONS — CABINETS MULTI-TIROIR FIXES R

60" DE LARGE (L x P x H)

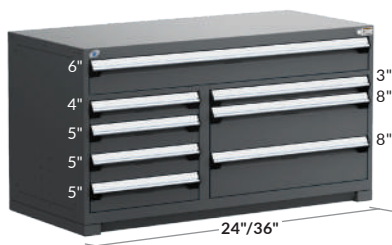

8 TIROIRS  
R5KKE-3007 60" x 24" x 32"  
R5KKG-3007 60" x 27" x 32"

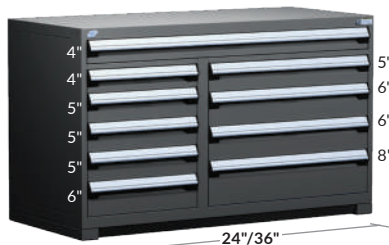

10 TIROIRS  
R5KKE-3403 60" x 24" x 36"  
R5KKG-3403 60" x 27" x 36"



11 TIROIRS  
R5KKE-3405 60" x 24" x 36"  
R5KKG-3405 60" x 27" x 36"



12 TIROIRS  
R5KKE-3809 60" x 24" x 40"  
R5KKG-3809 60" x 27" x 40"



10 TIROIRS  
R5KKE-3813 60" x 24" x 40"  
R5KKG-3813 60" x 27" x 40"



11 TIROIRS  
R5KKE-4405 60" x 24" x 46"  
R5KKG-4405 60" x 27" x 46"



10 TIROIRS  
R5KKE-4407 60" x 24" x 46"  
R5KKG-4407 60" x 27" x 46"

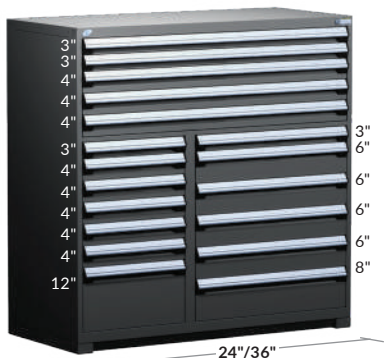

18 TIROIRS  
R5KKE-5813 60" x 24" x 60"  
R5KKG-5813 60" x 27" x 60"

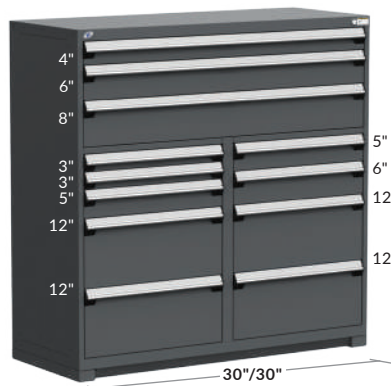

12 TIROIRS  
R5KKE-5819 60" x 24" x 60"  
R5KKG-5819 60" x 27" x 60"

# ACCESSOIRES

## PANNEAUX DE CÔTÉ

### PANNEAU D'ACCROCHAGE DE CÔTÉ

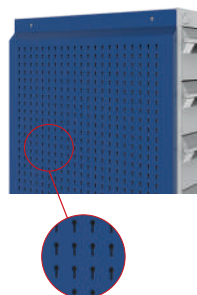

- Accessoire de rangement de type 5S
- Maximise l'espace de rangement du cabinet
- S'installe sur les côtés des cabinets R
- Installation facile et rapide
- Muni de perforations positionnées à tous les 1" c/c pour l'accrochage des divers crochets
- Capacité de 50lb par pied carré, maximum 500lb par panneau
- Compatible avec les crochets légers WM9F, WM9G, WM9H, WM9J et WM9L ainsi que les crochets robustes WM9A et WM9B
- Compatible avec les supports WM9C, WM9D, WM9M, WM9N, WM9Q, WM9P, WM9R et WM9S ainsi que les tablettes EA28 et WM21
- Offert dans toutes les dimensions standard de cabinet R (profondeur, hauteur)
- Se commande en spécifiant la hauteur du caisson. Ex. : RC02-2434 pour un caisson de 24" P x 34" H

N° DE PRODUIT	PROFONDEUR DU CAISSON	NOMBRE DE TROUS
RC02-18 __	18"	15
RC02-21 __	21"	18
RC02-24 __	24"	21
RC02-27 __	27"	24

NOTE: Installation pleine hauteur seulement.

### PANNEAU DE CÔTÉ POUR BOÎTES DE PLASTIQUE

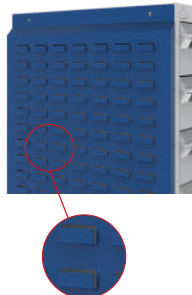

- Accessoire de rangement de type 5S
- Maximise l'espace de rangement du cabinet
- S'installe sur les côtés des cabinets R
- Installation facile et rapide
- S'utilise pour accrocher les boîtes de plastique RG20, voir page 285
- Compatible avec toutes les marques de boîtes de plastique avec bordure d'accrochage offertes sur le marché
- Offert dans toutes les dimensions standard de cabinet R (profondeur, hauteur)
- Se commande en spécifiant la hauteur du caisson. Ex. : RC04-2434 pour un caisson de 24" P x 34" H

N° DE PRODUIT	PROFONDEUR DU CAISSON
RC04-18 __	18"
RC04-21 __	21"
RC04-24 __	24"
RC04-27 __	27"

NOTE: Installation pleine hauteur seulement.

## ACCESSOIRES DE SÉCURITÉ

### PARE-CHOCS POUR CABINET R

RB9J



- Protège les cabinets R contre les impacts
- Ensemble de protection pour les quatre coins des cabinets
- Protecteurs verticaux et embouts fabriqués en PVC souple résistant
- Installation facile et rapide à l'aide d'un ruban à double-face
- Aucun outil requis pour l'installation
- Se commande en spécifiant la hauteur du caisson. Ex. : RB9J-30 02 pour une installation sur un cabinet R de 30" de hauteur et un caisson de côté RD01

N° DE PRODUIT	COMPATIBLE AVEC
RB9J-__ 01	Cabinet RA35
RB9J-__ 02	Cabinet RA35 et caisson de côté RD01
RB9J-__ 03	Cabinet RA35 et 1 panneau d'accrochage RC02/RC04
RB9J-__ 04	Cabinet RA35 et 2 panneaux d'accrochage RC02/RC04

NOTES: Non compatible avec les barres verticales RB10.  
Non compatible avec les tablettes escamotables RC00.  
Non compatible avec les portes sur cadre RB75 et RB76.

### BARRE VERTICALE DE SÉCURITÉ

RB10



- Deux barres verticale sont nécessaires sur un cabinet multi-tiroir, une positionnée du côté droit du caisson et une positionnée du côté gauche du caisson
- Couvre une hauteur de tiroirs de 18" à 54"
- Dégage complètement l'accès aux tiroirs, même s'il est installé contre un mur
- Commandez deux barres verticale de sécurité correspondant à la hauteur intérieure du caisson ex. : 54" pour un caisson de 58" de haut
- Pour commandez, compléter par **A** pour la barre de droite et **B** pour la barre de gauche

N° DE PRODUIT	HAUTEUR
RB10-18LP_	18"
RB10-20LP_	20"
RB10-24LP_	24"
RB10-26LP_	26"
RB10-30LP_	30"
RB10-34LP_	34"
RB10-36LP_	36"
RB10-40LP_	40"
RB10-54LP_	54"

NOTE: Il n'est pas possible d'installer la barre verticale de sécurité sur la cloison du cabinet.

## SERRURE À CLÉ POUR CABINET

L3



334

- Permet de verrouiller l'ensemble des tiroirs et tablettes coulissantes dans le cabinet
- Reconfiguration possible des tiroirs et tablettes coulissantes
- Installation ultérieure facile
- Se commande en ajoutant L3 au numéro de caisson. Ex. : RA35-482758L3
- Pour une pièce de remplacement ou une installation ultérieure, [voir page 334](#)

N° DE PRODUIT

L3

## SERRURE AVEC MORAILLON POUR CABINET



LP



335

- Permet de verrouiller l'ensemble des tiroirs et tablettes coulissantes dans le cabinet
- Reconfiguration possible des tiroirs et tablettes coulissantes
- Alternative à la barre verticale de sécurité RB10
- Installation ultérieure facile
- Se commande en ajoutant LP au numéro de caisson. Ex. : RA35-482758LP
- Pour une pièce de remplacement ou une installation ultérieure, [voir page 335](#)

N° DE PRODUIT

LP

## SERRURE À CODE DIGITAL POUR CABINET

L50



336

- Permet de verrouiller électroniquement les tiroirs dans le cabinet
- Aucune clé nécessaire
- Possibilité de programmer jusqu'à 20 utilisateurs différents
- Code d'accès de 4 à 8 chiffres
- Simplifie le contrôle des accès au coffre
- Se commande en ajoutant L50 au numéro de caisson. Ex. : RA35-482758L50
- Pour une pièce de remplacement ou une installation ultérieure, [voir page 336](#)

N° DE PRODUIT

L50

## SERRURE INTELLIGENTE POUR CABINET



L100



337

- Déverrouillage pratique par l'entremise d'un transpondeur ou d'un téléphone intelligent
- Utilisation intuitive
- Aucune clé nécessaire
- Gestion simple et complète
- Se commande en ajoutant L100 au numéro de caisson. Ex. : RA35-482758L100
- Pour une pièce de remplacement ou une installation ultérieure, [voir page 338](#)

N° DE PRODUIT

L100

NOTE: Les transpondeurs NFC ne sont pas inclus avec la serrure, ils doivent être commandés séparément (paquet de 5). [Voir page 338.](#)

## SERRURE À CODE DIGITAL POUR PORTE

L50



336

- Permet de verrouiller électroniquement la porte du cabinet
- Aucune clé nécessaire
- Possibilité de programmer jusqu'à 20 utilisateurs différents
- Code d'accès de 4 à 8 chiffres
- Compatible avec les portes battantes simples, doubles ou en polycarbonate, avec ou sans cadre (RB61, RB62, RB67, RB66, RB75 et RB76)
- Se commande en ajoutant L50 au code de porte. Ex. : RB61-3620L50
- Pour une pièce de remplacement ou une installation ultérieure, [voir page 336](#)

N° DE PRODUIT

L50

## SERRURE INTELLIGENTE POUR PORTE



L100



337

- Déverrouillage pratique par l'entremise d'un transpondeur ou d'un téléphone intelligent
- Utilisation intuitive
- Aucune clé nécessaire
- Gestion simple et complète
- Compatible avec les portes battantes simples, doubles ou en polycarbonate, avec ou sans cadre (RB61, RB62, RB67, RB66, RB75 et RB76)
- Se commande en ajoutant L100 au code de porte. Ex. : RB61-3620L100
- Pour une pièce de remplacement ou une installation ultérieure, [voir page 338](#)

N° DE PRODUIT

L100

NOTE: Les transpondeurs NFC ne sont pas inclus avec la serrure, ils doivent être commandés séparément (paquet de 5). [Voir page 338.](#)



INDEX	PAGE(S)
Rangement vertical R2V	76 - 79
Propositions . . . . .	79 - 82
Accessoires . . . . .	83
Composantes . . . . .	84 - 85

## RANGEMENT VERTICAL R2V

Le système de rangement vertical R2V est unique sur le marché. Superposé à un cabinet R (vendu séparément), il permet de ranger davantage d'outils et de contenu tout en les gardant à portée de main. En utilisant judicieusement l'espace disponible en hauteur, vous occuperez moins d'espace plancher et serez parfaitement organisé.

Ces tiroirs, munis d'un mécanisme de blocage en position fermée, s'ouvrent entièrement et offrent une capacité de 200 lb. Ils permettent un rangement dense et ordonné qui vous fera gagner en efficacité.

PERSONNALISEZ VOTRE RANGEMENT VERTICAL R2V AVEC LE CONFIGURATEUR EN LIGNE MONMODEL-R



**GARANTIE À VIE**

Le système de roulement des tiroirs Rousseau est garanti à vie.



## DES AVANTAGES DISTINCTIFS

### INTÉRIEUR DE TIROIR

De couleur gris pâle pour une meilleure visibilité

### ORGANISATION

Parois intérieures avant et arrière perforées pour permettre l'accrochage. Panneaux d'accrochage et variété d'accessoires 5S disponibles en option

### VERROUILLAGE

Serrure à clé incluse avec les modèles verrouillage à code digital, verrouillage intelligent et deux usagers, offerts en option



### UN-TIROIR-À-LA-FOIS

Disponible en option

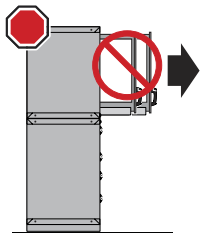

### SÉCURITAIRE



### PLATEAU AJUSTABLE

Idéal pour ranger différents outils et produits. Facilement repositionnable sans outils à tous les pouces.



### FOND DE TIROIR EN PVC



### BOÎTES EN PLASTIQUE



### POIGNÉE ROBUSTE, CONFORTABLE ET ERGONOMIQUE



### DIVISEUR MAGNÉTIQUE

Facilement repositionnable, disponible en largeur et en profondeur.

### CAPACITÉ

200 lb de capacité par tiroir

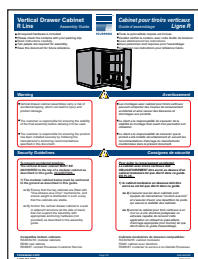

# RANGEMENT VERTICAL R2V

## DIMENSIONS GÉNÉRALES



## DIMENSIONS DES TIROIRS VERTICAUX

TIROIRS DE 24\" DE PROFOND

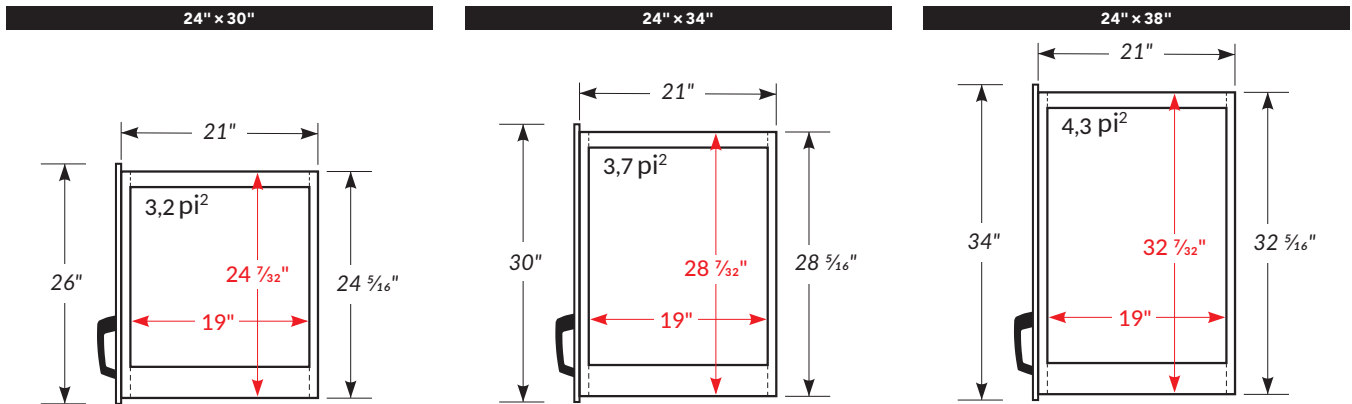

TIROIRS DE 27\" DE PROFOND

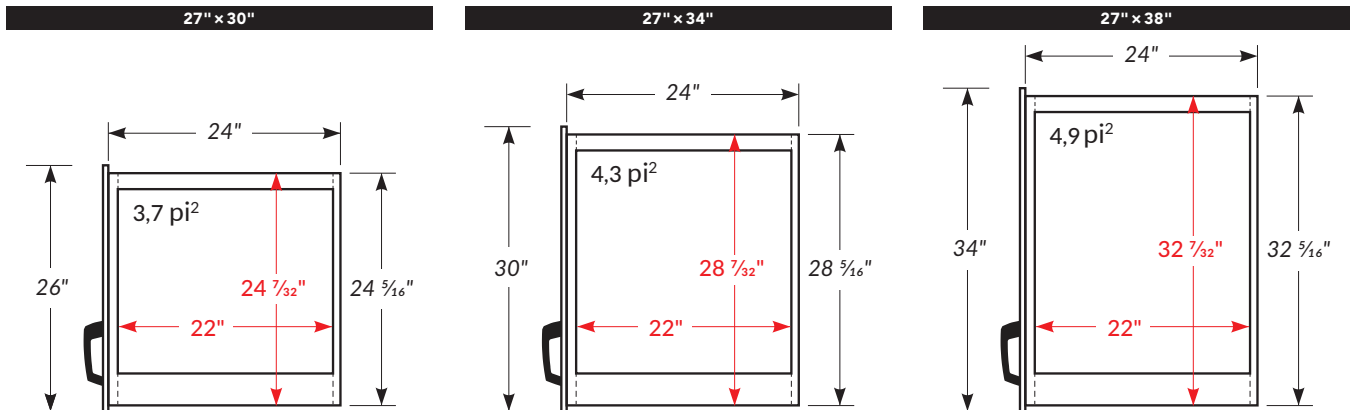



## LARGEURS DE TIROIRS

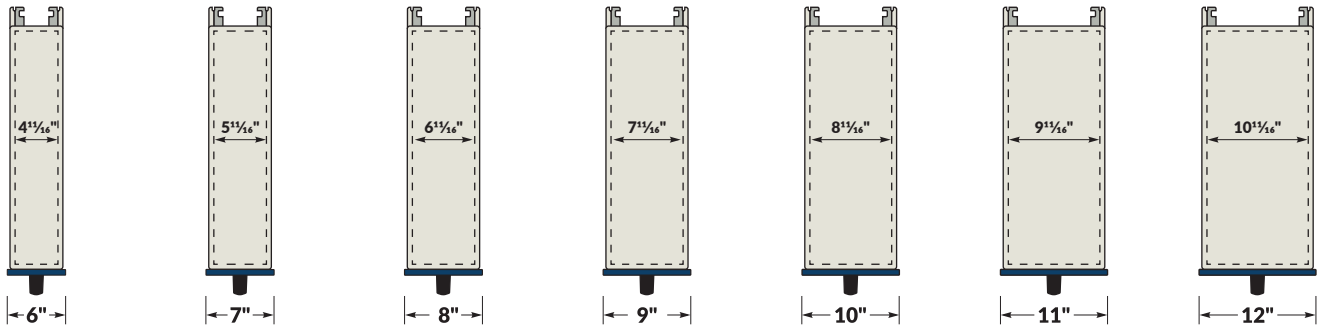

## VOICI QUELQUES-UNS DES MODÈLES DE CABINET R2V LES PLUS POPULAIRES :

- Pour ajouter une compartimentation aux tiroirs, référez-vous aux agencements d'accessoires proposés, voir page 82, ou aux accessoires présentés, voir page 83.
- Les propositions de cabinets comprennent une serrure à clé sur le caisson ainsi qu'un mécanisme de blocage fermé intégré des tiroirs.

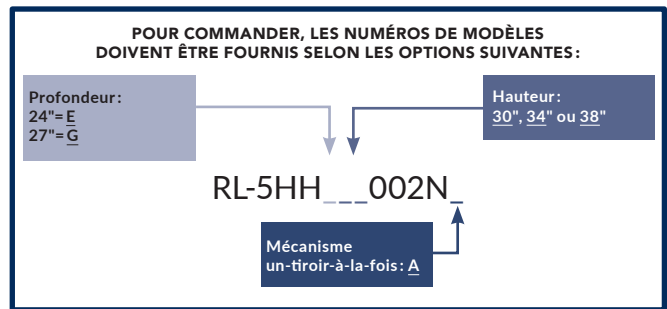

Le système de rangement RV2 doit être superposé à un cabinet R de même largeur; il ne peut être déposé directement au sol.  
L'ancrage du cabinet R2V assure la stabilité de l'unité. Pour plus de renseignements, demandez le guide d'assemblage R4E.  
Non offert en version mobile.

## 24" DE LARGE



3 TIROIRS  
RL-5HC\_\_002N\_



3 TIROIRS  
RL-5HC\_\_004N\_



2 TIROIRS  
RL-5HC\_\_006N\_

# PROPOSITIONS

## 30" DE LARGE



3 TIROIRS  
RL-5HD\_\_\_002N\_



4 TIROIRS  
RL-5HD\_\_\_004N\_



3 TIROIRS  
RL-5HD\_\_\_006N\_

## 36" DE LARGE



4 TIROIRS  
RL-5HE\_\_\_002N\_



4 TIROIRS  
RL-5HE\_\_\_004N\_



3 TIROIRS  
RL-5HE\_\_\_006N\_

## 48" DE LARGE



6 TIROIRS  
RL-5HH\_\_\_002N\_



6 TIROIRS  
RL-5HH\_\_\_004N\_



4 TIROIRS  
RL-5HH\_\_\_006N\_

54" DE LARGE



5 TIROIRS  
RL-5HJ\_\_\_002N\_



6 TIROIRS  
RL-5HJ\_\_\_004N\_



5 TIROIRS  
RL-5HJ\_\_\_006N\_



5 TIROIRS  
RL-5HJ\_\_\_008N\_

60" DE LARGE



8 TIROIRS  
RL-5HK\_\_\_002N\_



6 TIROIRS  
RL-5HK\_\_\_004N\_



5 TIROIRS  
RL-5HK\_\_\_006N\_



6 TIROIRS  
RL-5HK\_\_\_008N\_

# PROPOSITIONS

## INTÉRIEURS DE TIROIRS VERTICAUX

Choisissez l'intérieur de chacun de vos tiroirs avec les modèles d'intérieur suggérés ci-dessous. Au besoin, complétez avec les accessoires présentés, [voir page 83](#), ou [voir pages 254-255](#) de la section Mural et 5S.

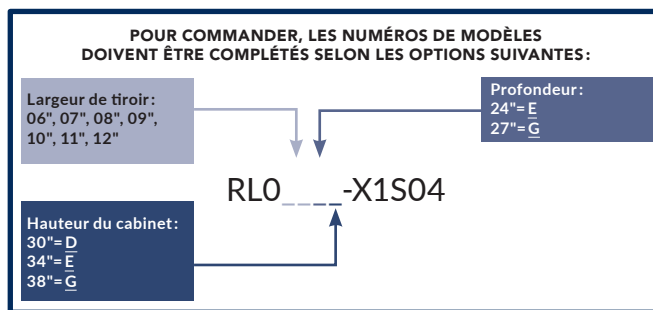

PLATEAU AVEC 8 DIVISEURS MAGNÉTIQUES  
RLO \_\_\_ -T1001



PANNEAU D'ACCROCHAGE AJUSTABLE<sup>1</sup>, 20 CROCHETS  
RLO \_\_\_ -U0C02



PANNEAU D'ACCROCHAGE DE CÔTÉ, 20 CROCHETS  
ET BOÎTES EN PLASTIQUE<sup>2</sup>  
RLO \_\_\_ -U0S03



2 PLATEAUX ET 12 DIVISEURS MAGNÉTIQUES  
RLO \_\_\_ -T2001



PANNEAU D'ACCROCHAGE AJUSTABLE<sup>1</sup>,  
2 PLATEAUX ET 16 DIVISEURS MAGNÉTIQUES<sup>3</sup>  
RLO \_\_\_ -X2C01



PANNEAU D'ACCROCHAGE DE CÔTÉ,  
1 PLATEAU, 4 DIVISEURS MAGNÉTIQUES  
ET BOÎTES EN PLASTIQUE<sup>2</sup>  
RLO \_\_\_ -X1S04

NOTES: 1: Accrochage de chaque côté du panneau. Position du panneau ajustable en largeur.

2: Non disponible pour les tiroirs de 7" de large.

3: Offert pour les tiroirs de 10" de large et plus.

4: Position du panneau ajustable en largeur.

## PANNEAU D'ACCROCHAGE DE CÔTÉ

 RL40



- Facilite le repérage rapide de vos outils
- Panneau pleine hauteur et pleine profondeur
- Installé à l'extrême droite du tiroir mais peut être repositionné à gauche aisément
- Couleur: Gris pâle 071
- Profondeurs disponibles: 24" (18 trous) et 27" (21 trous)
- Se commande en spécifiant la profondeur

N° DE PRODUIT	HAUTEUR DU CABINET
RL40-__30	30"
RL40-__34	34"
RL40-__38	38"

## PANNEAU D'ACCROCHAGE AJUSTABLE

 RL43



- Facilite le repérage rapide de vos outils
- Panneau pleine hauteur et pleine profondeur
- Permet de suspendre des outils de chaque côté du panneau, sans interférence
- Ajustable en largeur à tous les 1/2" c/c
- Couleur: Gris pâle 071
- Profondeurs disponibles: 24" (18 trous) et 27" (21 trous)
- Se commande en spécifiant la profondeur

N° DE PRODUIT	HAUTEUR DU CABINET
RL43-__30	30"
RL43-__34	34"
RL43-__38	38"

## PLATEAU AJUSTABLE

RL21



- Idéal pour garder différents produits et outils (canettes, bouteilles, etc.)
- S'installe et s'ajuste sans outil
- Muni de rebords pour empêcher les objets de tomber au fond du tiroir
- S'ajuste en hauteur à tous les 1" c/c
- Compatible avec le panneau d'accrochage de côté. Pour compatibilité avec le panneau d'accrochage ajustable, consultez la fiche R68
- Couleur: Gris pâle 071
- Largeurs disponibles: 05", 06", 07", 08", 09", 10", 11" et 12"
- Se commande en spécifiant la largeur

N° DE PRODUIT	PROFONDEUR
RL21-__24	24"
RL21-__27	27"

## DIVISEUR MAGNÉTIQUE

RL60 / RL61

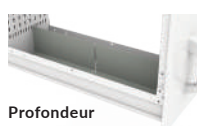

Profondeur

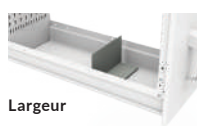

Largeur

- S'installe au fond du tiroir et sur le plateau ajustable
- Repositionnement facile grâce à la bande magnétique
- Hauteur du diviseur: 4"
- Couleur: Gris pâle 071

N° DE PRODUIT	
RL60-2404	Profondeur de 24"
RL60-2704	Profondeur de 27"
RL61-__04	Largeur

NOTES: Compléter le numéro RL61 par la largeur du tiroir ou du plateau: 05", 06", 07", 08", 09", 10", 11" et 12".

Non compatible avec le fond de tiroir / plateau antidérapant.

## FOND DE TIROIR / PLATEAU ANTIDÉRAPANT

RL49



- Offre une protection aux outils déposés dans le tiroir ou sur le plateau
- Épaisseur: 1/16"
- Largeurs disponibles: 05", 06", 07", 08", 09", 10", 11" et 12"
- Se commande en spécifiant la largeur

N° DE PRODUIT	PROFONDEUR
RL49-__24	24"
RL49-__27	27"

NOTE: Non compatible avec les diviseurs magnétiques.

## PORTE-ÉTIQUETTE

RL81 / RL82



- Permet l'usage d'étiquettes en papier de 7/8" de haut
- Hauteur du porte-étiquette: 15/16"
- Largeurs disponibles: 06" et 09"
- Se commande en spécifiant la largeur

N° DE PRODUIT	
RL81-__	Autocollant
RL82-__	Magnétique



Consulter la fiche technique R68 pour la logique de compatibilité des accessoires.

## TIROIR VERTICAL



RL31



- Tiroir en acier peint
- Couleur de l'intérieur: gris pâle 071
- Parois intérieures avant et arrière perforées pour permettre l'accrochage
- Capacité de 200 lb, ouverture à 100 %
- Construction robuste
- Largeurs de tiroirs disponibles: 06", 07", 08", 09", 10", 11" et 12"
- Grand choix d'accessoires offerts pour s'adapter à vos besoins de rangement, voir page 83
- Pour les propositions de tiroirs verticaux avec accessoires, voir page 82
- Disponible avec mécanisme de blocage fermé intégré

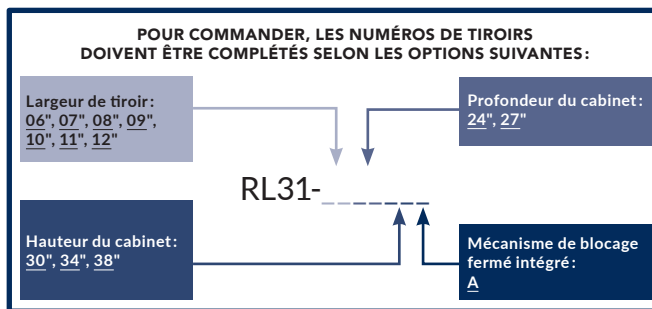

## CAISSON VERTICAL R2V

RL30



- Conçu pour recevoir les tiroirs verticaux RL31
- Hauteurs disponibles: 30", 34" et 38"
- Se commande en spécifiant la hauteur. Ex.: RL30-482430
- Pour une serrure avec morillon, remplacer L3 par LP
- Pour une serrure à code digital, remplacer L3 par L50
- Pour une serrure intelligente, remplacer L3 par L100
- Pour un mécanisme un-tiroir-à-la-fois, ajouter A à la fin du numéro



334-338

N° DE PRODUIT	L × P	L. INTÉRIEURE
RL30-1824__-L3_	18" × 24"	16"
RL30-1827__-L3_	18" × 27"	16"
RL30-2424__-L3_	24" × 24"	22"
RL30-2427__-L3_	24" × 27"	22"
RL30-3024__-L3_	30" × 24"	28"
RL30-3027__-L3_	30" × 27"	28"
RL30-3624__-L3_	36" × 24"	34"
RL30-3627__-L3_	36" × 27"	34"
RL30-4824__-L3_	48" × 24"	46"
RL30-4827__-L3_	48" × 27"	46"
RL30-5424__-L3_	54" × 24"	52"
RL30-5427__-L3_	54" × 27"	52"
RL30-6024__-L3_	60" × 24"	58"
RL30-6027__-L3_	60" × 27"	58"

NOTES: Pour un caisson deux usagers, voir page 339.

Les transpondeurs NFC ne sont pas inclus avec la serrure intelligente, ils doivent être commandés séparément (paquet de 5). Voir page 338.



Le système de rangement RV2 doit être superposé à un cabinet R de même largeur; il ne peut être déposé directement au sol.

L'ancrage du cabinet R2V assure la stabilité de l'unité. Pour plus de renseignements, demandez le guide d'assemblage R4E.

Non offert en version mobile.

## MÉCANISME DE BLOCAGE OUVERT

RL85



- S'installe sur les tiroirs verticaux
- Sert à bloquer les tiroirs verticaux en position ouverte
- S'active manuellement seulement lorsque nécessaire

N° DE PRODUIT

RL85

NOTES: Non-compatible avec le panneau d'accrochage de côté RL40 installé du même côté

Non-compatible avec le panneau de sécurité RL91 installé du même côté

## PANNEAU DE SÉCURITÉ

RL91

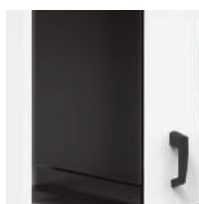

- Permet de diviser le cabinet RL29 entre deux utilisateurs, voir page 339
- Doit être commandé pour bloquer l'accès entre les tiroirs verticaux
- Couleur: Noir
- Se commande en ajoutant la hauteur du caisson, 30", 34" et 38". Ex.: RL91-2430

N° DE PRODUIT

RL91-24\_\_

PROFONDEUR

24"

RL91-27\_\_

27"

## MÉCANISME DE BLOCAGE FERMÉ INTÉGRÉ



A



- Empêche le tiroir vertical de s'ouvrir par lui-même
- S'active en appuyant sur le bouton de la poignée
- Permet l'ouverture du tiroir vertical à l'aide d'une seule main
- Se referme d'une simple poussée
- Se commande en ajoutant A au numéro de tiroir. Ex.: RL31-062430A
- Pour une pièce de remplacement ou une installation ultérieure, commandez un RY48-A

N° DE PRODUIT

A

## BARRE HORIZONTALE DE SÉCURITÉ

RL10



- Permet de verrouiller à l'aide d'une clé ou d'un cadenas l'ensemble des tiroirs verticaux d'un cabinet
- Couvre la largeur du cabinet
- Dégage complètement l'accès aux tiroirs
- Se commande en ajoutant L3 ou LP au numéro de produit. Ex.: RL10-48L3

N° DE PRODUIT	LARGEUR
RL10-18__	18"
RL10-24__	24"
RL10-30__	30"
RL10-36__	36"
RL10-48__	48"
RL10-54__	54"
RL10-60__	60"

NOTES: Compatible avec un cabinet R en dessous muni d'une barre verticale de sécurité RB10

La barre horizontale de sécurité n'est pas compatible avec les mécanismes de sécurité sur le caisson RL30 (L3, LP, L50 et L100).

## SERRURE À CLÉ

L3



- Permet de verrouiller l'ensemble des tiroirs verticaux du cabinet
- Reconfiguration possible des tiroirs
- Installation ultérieure facile
- Se commande en ajoutant L3 au numéro de caisson. Ex.: RL30-302738L3
- Pour une pièce de remplacement ou une installation ultérieure, voir page 334



334

N° DE PRODUIT  
L3

## MÉCANISME UN-TIROIR-À-LA-FOIS

A

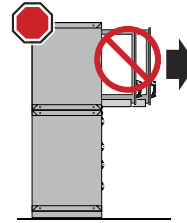

- Empêche l'ouverture de plusieurs tiroirs à la fois pour une plus grande stabilité
- Se commande en ajoutant un A au numéro des modèles, voir pages 79-81

## SERRURE AVEC MORAILLON

LP



- Permet de verrouiller l'ensemble des tiroirs verticaux du cabinet
- Reconfiguration possible des tiroirs
- Se commande en ajoutant LP au numéro de caisson. Ex.: RL30-302738LP
- Pour une pièce de remplacement ou une installation ultérieure, voir page 335



335

N° DE PRODUIT  
LP

## SERRURE À CODE DIGITAL

L50



- Permet de verrouiller l'ensemble des tiroirs verticaux du cabinet
- Reconfiguration possible des tiroirs
- Simple et rapide d'utilisation
- Aucune clé nécessaire
- Jusqu'à 20 utilisateurs différents
- Codes d'accès de 4 à 8 chiffres
- Se commande en ajoutant L50 au numéro de caisson. Ex.: RL30-302738L50
- Pour une pièce de remplacement ou une installation ultérieure, voir page 336



336

N° DE PRODUIT  
L50

## SERRURE INTELLIGENTE

L100



- Déverrouillage pratique par l'entremise d'un transpondeur ou d'un téléphone intelligent
- Utilisation intuitive
- Aucune clé nécessaire
- Gestion simple et complète
- Se commande en ajoutant L100 au numéro de caisson. Ex.: RL30-302738L100
- Pour une pièce de remplacement ou une installation ultérieure, voir page 338



337

N° DE PRODUIT  
L100

NOTE: Les transpondeurs NFC ne sont pas inclus avec la serrure, ils doivent être commandés séparément (paquet de 5). Voir page 338.





INDEX	PAGE(S)
Système d'étagères Spider®	86 - 87
Propositions . . . . .	88 - 92
Accessoires . . . . .	93 - 100
Composantes . . . . .	101 - 105

## LE SYSTÈME D'ÉTAGÈRES LE PLUS POLYVALENT QUI SOIT

De construction robuste et d'assemblage rapide, le système d'étagères Spider® est capable de répondre à tous vos besoins en matière d'entreposage. Avec sa vaste étendue d'accessoires, il offre les options les plus diversifiées qui soient sur le marché, favorisant ainsi la résolution de vos problèmes de rangement.

- La combinaison de l'étagère et du Mini-Racking vous permet d'exploiter un maximum de possibilités;
- L'ajout de tiroirs modulaires vous garantit une organisation plus efficace des petites pièces;
- L'expansion peut aussi se faire en hauteur grâce à notre système d'étagères à multi-niveau.

Conçu pour un usage intensif, notre système de rangement modulaire utilise à son plein potentiel l'espace de votre entrepôt, magasin de pièces, atelier d'entretien, centre de distribution, etc.

Notre savoir-faire vous assure la tranquillité d'esprit pour tous vos besoins, actuels et futurs.

**PERSONNALISEZ VOTRE ÉTAGÈRES SPIDER® AVEC LE CONFIGURATEUR EN LIGNE MONMODEL-R**



**GARANTIE À VIE**  
Le système de roulement des tiroirs Rousseau est garanti à vie.



## DES AVANTAGES DISTINCTIFS



Le tiroir R s'installe dans l'étagère Spider® de Rousseau mais également dans plus de 35 marques d'étagères disponibles sur le marché.



L'assemblage est simple: les tablettes sont fixées aux poteaux par 4 crochets à compression compacts, en acier de calibre 14. L'agencement est ainsi modifiable rapidement.



Le Mini-Racking intégré à l'étagère optimise vos possibilités d'entreposage, voir page 98.

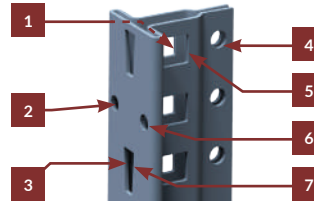

Son poteau est unique et ultrafonctionnel. Le poteau mitoyen est la pièce maîtresse de la structure. Sa forme unique en « T » tubulaire offre jusqu'à 7 zones de fixation pour différentes applications. De plus, le centre est conçu pour éviter les interférences entre les sections.



Chaque composante est conçue pour vous offrir un produit facile d'utilisation.

## DIMENSIONS GÉNÉRALES

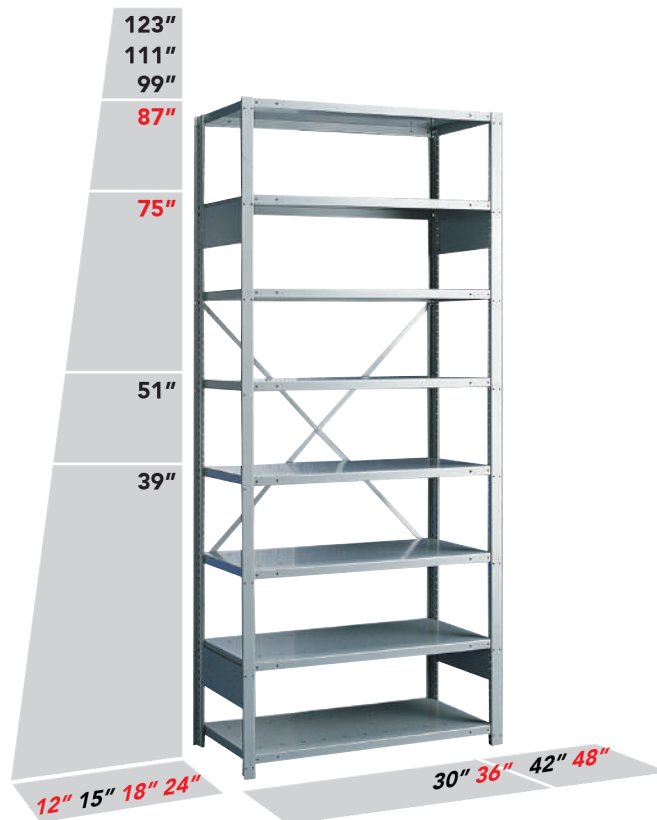

SHE1024

NOTE: Dimensions populaires indiquées en rouge.

# PROPOSITIONS



SRE1023



SRE2023

**POUR COMMANDER, LES NUMÉROS DE MODÈLES DOIVENT ÊTRE COMPLÉTÉS SELON LES OPTIONS SUIVANTES**

H pour des poteaux à façade unie  
R pour des poteaux à façade perforée

Unité de début    Unité d'ajout  
D                    A  
E                    B

S

001

1 pour étagère ouverte  
2 pour étagère fermée

SH SR Montants BOULONNÉS  
Montants SOUDÉS

Exemple: SHD1001

Pour une unité de début ouverte avec des poteaux à façade unie et des montants boulonnés.

## ÉTAGÈRES SIMPLES, OUVERTES OU FERMÉES, DE 36", 42" ET 48" DE LARGEUR

### ÉTAGÈRE OUVERTE



SRE1011  
Unité de début



SRB1011  
Unité d'ajout

VOICI QUELQUES-UNS DES MODÈLES D'ÉTAGÈRES SIMPLES, OUVERTES OU FERMÉES LES PLUS POPULAIRES.

- Les propositions incluent des montants d'étagères ouverts ou fermés ainsi que des tablettes BOX
- Les propositions avec montants fermés incluent les panneaux arrière ainsi qu'une base avant
- Les propositions avec montants ouverts incluent une entretoise arrière

DIMENSIONS			NOMBRE DE TABLETTES					
L	P	H	5	6	7	8	9	
36"	12"	75"	S__001	S__007	S__013	S__019	S__225	
			S__002	S__008	S__014	S__020	S__226	
			S__003	S__009	S__015	S__021	S__227	
	18"	87"	S__004	S__010	S__016	S__022	S__228	
			S__005	S__011	S__017	S__023	S__229	
			S__006	S__012	S__018	S__024	S__230	
	24"	99"	S__401	S__407	S__413	S__419	S__625	
			S__402	S__408	S__414	S__420	S__626	
			S__403	S__409	S__415	S__421	S__627	
	42"	12"	75"	S__131	S__137	S__143	S__149	S__255
				S__132	S__138	S__144	S__150	S__256
				S__133	S__139	S__145	S__151	S__257
18"		87"	S__134	S__140	S__146	S__152	S__258	
			S__135	S__141	S__147	S__153	S__259	
			S__136	S__142	S__148	S__154	S__260	
24"		99"	S__531	S__537	S__543	S__549	S__555	
			S__532	S__538	S__544	S__550	S__556	
			S__533	S__539	S__545	S__551	S__557	
48"		12"	75"	S__031	S__037	S__043	S__049	S__355
				S__032	S__038	S__044	S__050	S__356
				S__033	S__039	S__045	S__051	S__357
	18"	87"	S__034	S__040	S__046	S__052	S__358	
			S__035	S__041	S__047	S__053	S__359	
			S__036	S__042	S__048	S__054	S__360	
	24"	99"	S__431	S__437	S__443	S__449	S__455	
			S__432	S__438	S__444	S__450	S__456	
			S__433	S__439	S__445	S__451	S__457	

NOTES: Pour plus d'information sur le tiroir dans l'étagère, voir page 130.  
Les étagères avec tiroirs doivent être fixées à l'aide d'un kit d'ancrage au sol SH45/SH47.

### ÉTAGÈRE FERMÉE



SRE2011  
Unité de début



SRB2011  
Unité d'ajout

## ÉTAGÈRES DOS À DOS, OUVERTES OU FERMÉES, DE 36", 42" ET 48" DE LARGEUR

### ÉTAGÈRE OUVERTE



SRE1011B  
Unité de début



SRB1011B  
Unité d'ajout

VOICI QUELQUES-UNS DES MODÈLES D'ÉTAGÈRES DOS À DOS, OUVERTES OU FERMÉES LES PLUS POPULAIRES.

- Les propositions incluent des montants d'étagères ouverts ou fermés ainsi que des tablettes BOX;
- Les propositions avec montants fermés incluent les panneaux arrières ainsi que les bases avant;
- Les propositions avec montants ouverts incluent une entretoise arrière.

DIMENSIONS			NOMBRE DE TABLETTES					
L	P*	H	10	12	14	16		
36"	75"	24"	S__001B	S__007B	S__013B	S__019B		
		36"	S__002B	S__008B	S__014B	S__020B		
		48"	S__003B	S__009B	S__015B	S__021B		
		24"	S__004B	S__010B	S__016B	S__022B		
		36"	S__005B	S__011B	S__017B	S__023B		
		48"	S__006B	S__012B	S__018B	S__024B		
	99"	24"	S__401B	S__407B	S__413B	S__419B		
		36"	S__402B	S__408B	S__414B	S__420B		
		48"	S__403B	S__409B	S__415B	S__421B		
		42"	75"	24"	S__131B	S__137B	S__143B	S__149B
				36"	S__132B	S__138B	S__144B	S__150B
				48"	S__133B	S__139B	S__145B	S__151B
24"	S__134B			S__140B	S__146B	S__152B		
36"	S__135B			S__141B	S__147B	S__153B		
48"	S__136B			S__142B	S__148B	S__154B		
99"	24"		S__531B	S__537B	S__543B	S__549B		
	36"		S__532B	S__538B	S__544B	S__550B		
	48"		S__533B	S__539B	S__545B	S__551B		
	48"		75"	24"	S__031B	S__037B	S__043B	S__049B
				36"	S__032B	S__038B	S__044B	S__050B
				48"	S__033B	S__039B	S__045B	S__051B
24"		S__034B		S__040B	S__046B	S__052B		
36"		S__035B		S__041B	S__047B	S__053B		
48"		S__036B		S__042B	S__048B	S__054B		
99"		24"	S__431B	S__437B	S__443B	S__449B		
		36"	S__432B	S__438B	S__444B	S__450B		
		48"	S__433B	S__439B	S__445B	S__451B		

NOTES: \* La profondeur inclut deux unités. Exemple: 24" = deux unités de 12".

Pour plus d'information sur le tiroir dans l'étagère, voir page 130.

Les étagères avec tiroirs doivent être fixées à l'aide d'un kit d'ancrage au sol SH45 / SH47.

### ÉTAGÈRE FERMÉE



SRE2011B  
Unité de début



SRB2011B  
Unité d'ajout

## ÉTAGÈRES FERMÉES DE 87" AVEC ACCESSOIRES

Voici quelques-uns des modèles d'étagères les plus populaires.

NOTES: La base avant de 2" est toujours incluse avec les propositions d'étagères fermées.

Pour compléter les numéros de modèles, voir page 88.



SRE3009

#### ÉTAGÈRE AVEC DIVISEURS

- 8 tablettes
- 28 espaces:
  - 28 de 12" x 9"
- 21 diviseurs de 5 1/2"



SRE3022

#### ÉTAGÈRE AVEC DIVISEURS

- 8 tablettes
- 19 espaces:
  - 18 de 12" x 12"
  - 1 de 36" x 12"
- 12 diviseurs de 12"
- 6 devants de tablette

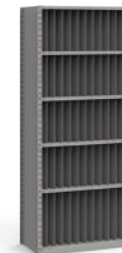

SRE3062

#### ÉTAGÈRE AVEC DIVISEURS POUR RADIOGRAPHIES

- 6 tablettes
- 60 espaces:
  - 48 de 3" x 16"
  - 12 de 3" x 20"
- 44 diviseurs de 16"
- 11 diviseurs de 20"

N° DE PRODUIT	L x P
S__3008	36" x 12"
S__3009	36" x 18"
S__3010	36" x 24"

N° DE PRODUIT	L x P
S__3021	36" x 12"
S__3022	36" x 18"
S__3023	36" x 24"

N° DE PRODUIT	L x P
S__3062	36" x 18"

## ÉTAGÈRES AVEC PANNEAUX COULISSANTS

### ÉTAGÈRE OUVERTE



SRE1C-EE870103  
Unité de début

SRB1C-EE870103  
Unité d'ajout

### ÉTAGÈRE FERMÉE



SRE2C-EE870103  
Unité de début

SRB2C-EE870103  
Unité d'ajout

VOICI QUELQUES-UNS DES MODÈLES D'ÉTAGÈRES AVEC PANNEAUX COULISSANTS LES PLUS POPULAIRES.

- Les propositions incluent des montants d'étagères ouverts ou fermés, les panneaux coulissants (avec poignées), le support de panneau et une tablette BOX
- Les propositions avec montants fermés incluent les panneaux arrières et celles avec les montants ouverts, l'entretoise arrière
- Permet d'accrocher une multitude d'objets, d'outils, de courroies, de filages, de tuyaux, de joints d'étanchéité, etc.
- Offre une capacité de 300 lb par panneau (poids uniformément réparti)
- Consulter la fiche S84 pour le dégagement entre les panneaux
- Pour les accessoires 5S, voir pages 254-255

#### DIMENSIONS

L	P	H	N° DE PRODUIT	NOMBRE	
				DE PANNEAUX	DE TROUS
30"	18"	75"	S__C-DC750102	2	15
	24"		S__C-DE750102	2	21
36"	18"	87"	S__C-DC870102	2	15
	24"		S__C-DE870102	2	21
36"	18"	75"	S__C-EC750103	3	15
	24"		S__C-EE750103	3	21
	18"	87"	S__C-EC870103	3	15
	24"		S__C-EE870103	3	21
42"	18"	75"	S__C-GC750104	4	15
	24"		S__C-GE750104	4	21
	18"	87"	S__C-GC870104	4	15
	24"		S__C-GE870104	4	21
48"	18"	75"	S__C-HC750105	5	15
	24"		S__C-HE750105	5	21
	18"	87"	S__C-HC870105	5	15
	24"		S__C-HE870105	5	21

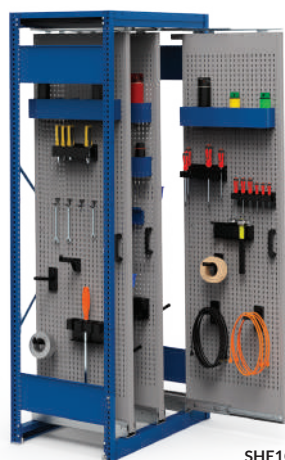

SHE1C-EE870103\*

**POUR COMMANDER, LES NUMÉROS DE MODÈLES DOIVENT ÊTRE COMPLÉTÉS SELON LES OPTIONS SUIVANTES**

H pour des poteaux à façade unie  
R pour des poteaux à façade perforée

Hauteurs: 75", 87"

SH SR  
Montants BOULONNÉS  
Montants SOUDÉS

Unité de début  
D  
E

Unité d'ajout  
A  
B

S

C-EE\_\_0104

1 pour étagère ouverte  
2 pour étagère fermée

Exemple: SHD1C-EE750104

Pour une unité de début ouverte avec des poteaux à façade unie et des montants boulonnés.



Pour assurer la stabilité de l'étagère, l'ancrage au sol du support de panneau est obligatoire (kit d'encrage inclus).

## ÉTAGÈRES AVEC TIROIRS MODULAIRES

Voici quelques-uns des modèles d'étagères avec tiroirs les plus populaires.

- Les propositions incluent des montants d'étagères fermés soudés ainsi que des profils de montage pour étagère Spider® (sur accrochage), permettant un assemblage rapide
- Plusieurs accessoires disponibles : panneaux (d'accrochage, pour boîtes en plastique ou de finition), diviseurs de tablettes, portes, etc., voir pages 93-100
- Pour commander une unité d'ajout, complétez le numéro de produit par A



R5SEE-871817

### IMPORTANT

La compartimentation des tiroirs est incluse dans les modèles.

Voir le nombre de compartiments et l'agencement proposé dans la charte ci-dessous.

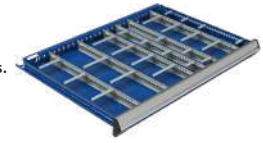

Pour des propositions avec tiroirs sans compartimentation, complétez par le chiffre paire suivant les deux derniers chiffres du N° de modèle.

Ex.: R5SEC-751801 avec  
R5SEC-751802 sans

#### NOMBRE DE COMPARTIMENTS (CODE DE L'AGENCEMENT)

DIMENSIONS DES TIROIRS	3"H À 5"H	6"H À 8"H	9"H ET +
36"L x 18"P	24 (0518)	8 (0304)	6 (0203)
36"L x 24"P	30 (0524)	12 (0308)	9 (0206)
42"L x 18"P	18 (0512)	12 (0308)	6 (0203)
42"L x 24"P	30 (0524)	12 (0308)	8 (0304)
48"L x 18"P	32 (0724)	10 (0405)	8 (0304)
48"L x 24"P	40 (0732)	15 (0410)	8 (0304)

NOTE: Pour les dimensions utilisables du tiroir., voir pages 266-268.



Les étagères avec tiroirs doivent être ancrées au sol (kit d'ancrage inclus).

## ÉTAGÈRES AVEC 18", 24", 36" ET 48" DE TIROIRS MODULAIRES

### ÉTAGÈRE AVEC 18" DE TIROIRS MODULAIRES



R5SEE-871801

- 4 tiroirs :
  - 3 tiroirs de 4"
  - 1 tiroir de 6"
- Étagère 75" (5 tablettes) ou 87" (6 tablettes)

L x P	75"H	87"H
36" x 18"	R5SEC-751801_	R5SEC-871801_
36" x 24"	R5SEE-751801_	R5SEE-871801_
42" x 18"	R5SGC-751801_	R5SGC-871801_
42" x 24"	R5SGE-751801_	R5SGE-871801_
48" x 18"	R5SHC-751801_	R5SHC-871801_
48" x 24"	R5SHE-751801_	R5SHE-871801_

### ÉTAGÈRE AVEC 24" DE TIROIRS MODULAIRES



R5SEE-872401

- 5 tiroirs :
  - 3 tiroirs de 4"
  - 2 tiroirs de 6"
- Étagère 75" (5 tablettes) ou 87" (6 tablettes)

L x P	75"H	87"H
36" x 18"	R5SEC-752401_	R5SEC-872401_
36" x 24"	R5SEE-752401_	R5SEE-872401_
42" x 18"	R5SGC-752401_	R5SGC-872401_
42" x 24"	R5SGE-752401_	R5SGE-872401_
48" x 18"	R5SHC-752401_	R5SHC-872401_
48" x 24"	R5SHE-752401_	R5SHE-872401_

### ÉTAGÈRE AVEC 36" DE TIROIRS MODULAIRES



R5SEE-873601

- 7 tiroirs :
  - 3 tiroirs de 4"
  - 4 tiroirs de 6"
- Étagère 75" (5 tablettes) ou 87" (6 tablettes)

L x P	75"H	87"H
36" x 18"	R5SEC-753601_	R5SEC-873601_
36" x 24"	R5SEE-753601_	R5SEE-873601_
42" x 18"	R5SGC-753601_	R5SGC-873601_
42" x 24"	R5SGE-753601_	R5SGE-873601_
48" x 18"	R5SHC-753601_	R5SHC-873601_
48" x 24"	R5SHE-753601_	R5SHE-873601_



R5SEE-873603

- 7 tiroirs :
  - 4 tiroirs de 4"
  - 2 tiroirs de 6"
  - 1 tiroir de 8"
- Étagère 75" (5 tablettes) ou 87" (6 tablettes)

L x P	75"H	87"H
36" x 18"	R5SEC-753603_	R5SEC-873603_
36" x 24"	R5SEE-753603_	R5SEE-873603_
42" x 18"	R5SGC-753603_	R5SGC-873603_
42" x 24"	R5SGE-753603_	R5SGE-873603_
48" x 18"	R5SHC-753603_	R5SHC-873603_
48" x 24"	R5SHE-753603_	R5SHE-873603_

## ÉTAGÈRE AVEC 48" DE TIROIRS MODULAIRES



R5SEE-874801

- 8 tiroirs:
  - 8 tiroirs de 6"
- Étagère 75" (4 tablettes) ou 87" (5 tablettes)

L x P	75"H	87"H
36" x 18"	R5SEC-754801_	R5SEC-874801_
36" x 24"	R5SEE-754801_	R5SEE-874801_
42" x 18"	R5SGC-754801_	R5SGC-874801_
42" x 24"	R5SGE-754801_	R5SGE-874801_
48" x 18"	R5SHC-754801_	R5SHC-874801_
48" x 24"	R5SHE-754801_	R5SHE-874801_



R5SEE-874803

- 9 tiroirs:
  - 4 tiroirs de 4"
  - 4 tiroirs de 6"
  - 1 tiroir de 8"
- Étagère 75" (4 tablettes) ou 87" (5 tablettes)

L x P	75"H	87"H
36" x 18"	R5SEC-754803_	R5SEC-874803_
36" x 24"	R5SEE-754803_	R5SEE-874803_
42" x 18"	R5SGC-754803_	R5SGC-874803_
42" x 24"	R5SGE-754803_	R5SGE-874803_
48" x 18"	R5SHC-754803_	R5SHC-874803_
48" x 24"	R5SHE-754803_	R5SHE-874803_



R5SEE-874805

- 10 tiroirs:
  - 6 tiroirs de 4"
  - 4 tiroirs de 6"
- Étagère 75" (4 tablettes) ou 87" (5 tablettes)

L x P	75"H	87"H
36" x 18"	R5SEC-754805_	R5SEC-874805_
36" x 24"	R5SEE-754805_	R5SEE-874805_
42" x 18"	R5SGC-754805_	R5SGC-874805_
42" x 24"	R5SGE-754805_	R5SGE-874805_
48" x 18"	R5SHC-754805_	R5SHC-874805_
48" x 24"	R5SHE-754805_	R5SHE-874805_



R5SEE-874807

- 11 tiroirs:
  - 4 tiroirs de 3"
  - 3 tiroirs de 4"
  - 4 tiroirs de 6"
- Étagère 75" (4 tablettes) ou 87" (5 tablettes)

L x P	75"H	87"H
36" x 18"	R5SEC-754807_	R5SEC-874807_
36" x 24"	R5SEE-754807_	R5SEE-874807_
42" x 18"	R5SGC-754807_	R5SGC-874807_
42" x 24"	R5SGE-754807_	R5SGE-874807_
48" x 18"	R5SHC-754807_	R5SHC-874807_
48" x 24"	R5SHE-754807_	R5SHE-874807_



R5SEE-874809

- 7 tiroirs:
  - 2 tiroirs de 3"
  - 3 tiroirs de 4"
  - 2 tiroirs de 6"
- 1 tablette coulissante accès avant
- Étagère 75" (4 tablettes) ou 87" (5 tablettes)

L x P	75"H	87"H
36" x 18"	R5SEC-754809_	R5SEC-874809_
36" x 24"	R5SEE-754809_	R5SEE-874809_
42" x 18"	R5SGC-754809_	R5SGC-874809_
42" x 24"	R5SGE-754809_	R5SGE-874809_
48" x 18"	R5SHC-754809_	R5SHC-874809_
48" x 24"	R5SHE-754809_	R5SHE-874809_



## DIVISEURS

### DIVISEUR DE TABLETTE SH50

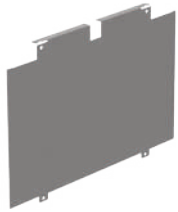

- Les diviseurs se fixent en s'insérant l'un dans l'autre
- 2 attaches de nylon sont fournies avec chaque diviseur
- Dimensions nominales (c/c des tablettes)
- En acier peint



N° DE PRODUIT	P × H
SH50-1206	12" × 6"
SH50-1209	12" × 9"
SH50-1212	12" × 12"
SH50-1215	12" × 15"
SH50-1218	12" × 18"
SH50-1506	15" × 6"
SH50-1512	15" × 12"
SH50-1806	18" × 6"
SH50-1809	18" × 9"
SH50-1812	18" × 12"
SH50-1815	18" × 15"
SH50-1818	18" × 18"
SH50-1824	18" × 24"

N° DE PRODUIT	P × H
SH50-2406	24" × 6"
SH50-2409	24" × 9"
SH50-2412	24" × 12"
SH50-2415	24" × 15"
SH50-2418	24" × 18"
SH50-2424	24" × 24"

#### DIVISEURS POUR RADIOGRAPHIES

N° DE PRODUIT	P × H
SH50-1816	18" × 16"
SH50-1820	18" × 20"

NOTE: D'autres dimensions sont offertes. Communiquez avec votre représentant au service à la clientèle.

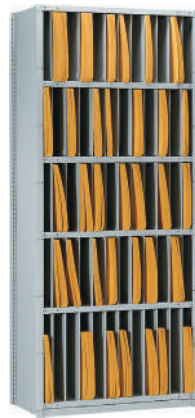

SHE3062

### DIVISEUR PARTIEL SH52



- Concept unique pour faciliter les changements
- Hauteur: 5 1/2"
- Se fixe facilement, sans boulon ni écrou

N° DE PRODUIT	PROFONDEUR	POUR TABLETTES
SH52-1206	7 1/4"	12"P
SH52-1506	10 1/8"	15"P
SH52-1806	13 1/8"	18"P
SH52-2406	19 1/8"	24"P

Pictogrammes facilitant l'installation



### TIGES DE DIVISION SH56



- Vendues par paires
- Tige en acier inoxydable de 1/4" de diamètre
- Pliée à 90° à une extrémité pour assurer le maintien en place
- Rigidité supérieure aux tiges de plastique habituellement sur le marché pour ce type d'application
- Excellente résistance à la corrosion et aux substances chimiques

N° DE PRODUIT	HAUTEUR
SH56-72	72"
SH56-84	84"
SH56-96	96"



SRP0410

## PORTE-ÉTIQUETTES

### PORTE-ÉTIQUETTE MAGNÉTIQUE SH82



- Plastique aimanté
- En largeurs de 6" pouvant être coupées avec des ciseaux ou un couteau

N° DE PRODUIT	L × H
SH82-600	6" × 1"

NOTE: Pour utilisation avec étiquettes de papier (non incluse). L'étiquette doit avoir 3/8" de hauteur.

### PORTE-ÉTIQUETTE AUTOCOLLANT SH81

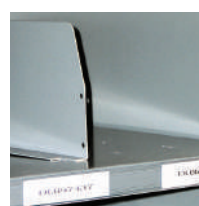

- Se fixe à l'aide d'une bande autoadhésive
- Porte-étiquette pleine largeur pour utilisation avec étiquettes de papier.

N° DE PRODUIT	L × H
SH81-36	36" × 1"
SH81-42	42" × 1"
SH81-48	48" × 1"

NOTE: Étiquettes non incluses.

## PANNEAUX

### PANNEAU DE FINITION PLEINE HAUTEUR



- Panneau de finition pour bout d'allée d'étagères
- Assemblage simple et rapide par accrochage
- Belle apparence
- Compatible avec certaines applications d'étagères à multi-niveau. Communiquez avec notre service à la clientèle
- Complétez le numéro pour choisir la profondeur: 12", 15", 18" ou 24"

N° DE PRODUIT	HAUTEUR
SH37-__075	75"
SH37-__087	87"

### PANNEAU D'ACCROCHAGE DE CÔTÉ



- Le panneau d'accrochage de côté SH68 s'installe à l'intérieur comme à l'extérieur du montant
- Assemblage simple sans outils
- Offert en 4 largeurs: 12" (8 trous), 15" (12 trous), 18" (14 trous), 24" (20 trous)
- Compatible avec les crochets légers WM9F, WM9G, WM9H, WM9J, WM9L et les crochets robustes WM9A et WM9B
- Compatible avec les supports WM9C, WM9D, WM9M, WM9N, WM9Q, WM9P, WM9R et WM9S ainsi que les tablettes EA28 et WM21
- Capacité: 50 lb pied carré, maximum de 300 lb par panneau
- Complétez le numéro pour choisir la profondeur: 12", 15", 18" ou 24"

N° DE PRODUIT	HAUTEUR
SH68-__14	14"
SH68-__20	20"
SH68-__32	32"

### PANNEAU D'ACCROCHAGE PLEINE HAUTEUR

SH69

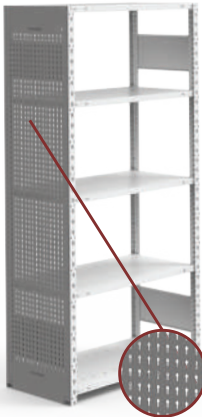

- Panneau d'accrochage robuste pour bout d'allée d'étagères
- Trous à tous les 1" c/c
- Assemblage simple et rapide par accrochage
- Belle apparence
- Offert en 4 largeurs: 12" (9 trous), 15" (13 trous), 18" (15 trous) et 24" (21 trous)
- Compatible avec les crochets légers WM9F, WM9G, WM9H, WM9J, WM9L et les crochets robustes WM9A et WM9B
- Compatible avec les supports WM9C, WM9D, WM9M, WM9N, WM9Q, WM9P, WM9R et WM9S ainsi que les tablettes EA28 et WM21
- Capacité: 50 lb/pied carré, maximum de 500 lb par panneau
- Compatible avec certaines applications d'étagères multi-niveau. Communiquez avec notre service à la clientèle
- Complétez le numéro pour choisir la profondeur: 12", 15", 18" ou 24"

N° DE PRODUIT	HAUTEUR
SH69-__51	51"
SH69-__75	75"
SH69-__87	87"

### PANNEAU D'ACCROCHAGE ARRIÈRE

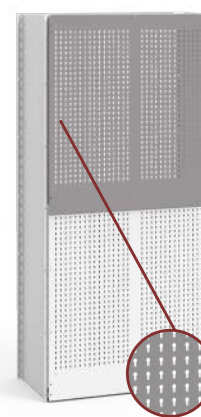

- Panneau d'accrochage pour dos d'étagère
- Capacité de 250 lb par panneau
- Installation facile
- S'installe à l'arrière d'une étagère existante
- Trous à tous les 1" c/c
- Compatible avec les panneaux arrière SH31
- Offert en 4 largeurs: 30" (26 trous), 36" (32 trous), 42" (38 trous), 48" (44 trous)
- Compatible avec les crochets légers WM9F, WM9G, WM9H, WM9J et WM9L et les crochets robustes WM9A et WM9B
- Compatible avec les supports WM9C, WM9D, WM9M, WM9N, WM9Q, WM9P, WM9R et WM9S ainsi que les tablettes EA28 et WM21
- Compatibles avec les montants SR à façade perforée
- Combinaisons de panneaux:
  - Poteaux de 75" (39" + 39")
  - Poteaux de 87" (39" + 51")
  - Poteaux de 99" (51" + 51")
- Complétez le numéro en y ajoutant la largeur: 30", 36", 42" ou 48"

N° DE PRODUIT	HAUTEUR
SR79-__39	39"
SR79-__51	51"

NOTE: Les panneaux SR79 ne sont pas réversibles.



## PANNEAU ARRIÈRE (D'INTÉRIEUR) OU DE CÔTÉ POUR BOÎTES EN PLASTIQUE SH65 / SH66



- Panneau d'accrochage arrière SH65 : s'installe à l'intérieur de l'unité d'étagère, entre deux tablettes
- Panneau d'accrochage de côté SH66 : s'installe à l'intérieur comme à l'extérieur du montant
- Assemblage simple et sans outils
- S'utilise pour accrocher les boîtes RG20
- Compatible avec toutes les marques de boîtes de plastique avec bordure d'accrochage offertes sur le marché.

ARRIÈRE	L x H	CÔTÉ	P x H
SH65-3020	30" x 20"	SH66-1220	12" x 20"
SH65-3032	30" x 32"	SH66-1232	12" x 32"
SH65-3620	36" x 20"	SH66-1520	15" x 20"
SH65-3632	36" x 32"	SH66-1532	15" x 32"
SH65-4220	42" x 20"	SH66-1820	18" x 20"
SH65-4232	42" x 32"	SH66-1832	18" x 32"
SH65-4820	48" x 20"	SH66-2420	24" x 20"
SH65-4832	48" x 32"	SH66-2432	24" x 32"

NOTES: Pour l'installation du SH65, prévoir un dégagement minimum de 4" c/c entre les tablettes.  
Le panneau arrière SH65 n'est pas compatible avec les panneaux SH66 et SH68 lorsqu'ils sont installés à l'intérieur de l'étagère.

## PANNEAU D'ACCROCHAGE ARRIÈRE (D'INTÉRIEUR) SH67

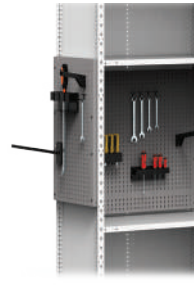

- Le panneau d'accrochage arrière SH67 s'installe à l'intérieur de l'unité d'étagère, entre deux tablettes
- Assemblage simple et sans outils
- Offert en 4 largeurs: 30" (26 trous), 36" (32 trous), 42" (38 trous) et 48" (44 trous)
- Compatible avec les crochets légers WM9F, WM9G, WM9H, WM9J, WM9L et les crochets robustes WM9A et WM9B
- Compatible avec les supports WM9C, WM9D, WM9M, WM9N, WM9Q, WM9P, WM9R et WM9S ainsi que les tablettes EA28 et WM21
- Capacité: 50lb / pied carré, maximum de 300 lb par panneau
- Complétez le numéro pour choisir la largeur: 30", 36", 42" ou 48"

N° DE PRODUIT	HAUTEUR
SH67-__14	14"
SH67-__20	20"
SH67-__32	32"

NOTES: Pour l'installation du SH67, prévoir un dégagement minimum de 4" c/c entre les tablettes.  
Le panneau arrière SH67 n'est pas compatible avec les panneaux SH66 et SH68 lorsqu'ils sont installés à l'intérieur de l'étagère.

## LUMIÈRE DEL

### LUMINAIRE DEL POUR ÉTAGÈRE SPIDER® SH95



- Élimine les zones assombries entre les tablettes
- Peut être installé sous les tablettes SH20
- Plus lumineux et écoénergétique qu'un fluorescent
- Température de la couleur: 5000-6000 K (froid)
- Boîtier rigide en aluminium
- Muni d'un fil d'alimentation de 10 pieds

N° DE PRODUIT	POUR
SH95-01	Tablettes de 30" ou 36"L
SH95-02	Tablettes de 42" ou 48"L



## PORTES, POIGNÉE ET SERRURES



### POIGNÉE ROTATIVE

L'ouverture de la porte se fait avec une rotation vers la gauche ou la droite.



### DOUBLE SERRURE

- Permet d'avoir deux serrures pour une sécurité maximale
- Se commande en spécifiant le type de serrure. Ex.: SH43-3075L3+CZ06-LP pour ajouter une serrure LP, en plus de la serrure commandée.

N° DE PRODUIT	DESCRIPTION
CZ05-L3	Pour l'ajout d'une serrure L3
CZ06-LP	Pour l'ajout d'une serrure LP

NOTE: Pour l'ajout d'une deuxième serrure sur une porte existante, communiquez avec le service à la clientèle.



### POSITIONNEMENT DE LA SERRURE

Le moraillon ou la serrure sont positionnés de façon à ne pas nuire au mouvement de la main.



### SERRURE À CODE DIGITAL L50 ET SERRURE INTELLIGENTE L100

Simplifiez la gestion des accès à vos portes.



336-338

## PORTE DOUBLE AVEC CADRE

SH41



SRE3205



334-338

- Portes ouvrant à 180°, avec mécanisme de serrure et poignée encastrée
- Choix de quatre verrouillages : L3 pour une serrure à clé, LP pour une serrure avec morillon, L50 pour une serrure à code digital ou L100 pour une serrure intelligente
- Assemblage simple et rapide
- Cadre d'espacement intégré pour permettre l'installation de tiroirs modulaires Rousseau
- Le cadre a une profondeur de 2"
- Compatible seulement avec l'étagère Spider® de Rousseau
- Largeurs disponibles : 30", 36", 42" et 48"
- Hauteurs disponibles : 39", 41", 51", 53", 63", 75", 87" et 99"
- Se commande en spécifiant la largeur et la hauteur de la porte. Ex. : SH41-3075L3

N° DE PRODUIT	SERRURE
SH41-___L3	Serrure à clé
SH41-___LP	Serrure avec morillon
SH41-___L50	Serrure à code digital
SH41-___L100	Serrure intelligente

## PORTE EN POLYCARBONATE AVEC CADRE

SH43



SRE3204



334-338

- Portes avec surfaces en polycarbonate assurant une visibilité du contenu de l'étagère
- Excellente résistance aux impacts
- Portes ouvrant à 180°, avec mécanisme de serrure et poignée encastrée
- Choix de quatre verrouillages : L3 pour une serrure à clé, LP pour une serrure avec morillon, L50 pour une serrure à code digital ou L100 pour une serrure intelligente
- Assemblage simple et rapide
- Cadre d'espacement intégré pour permettre l'installation de tiroirs modulaires Rousseau
- Cadre a une profondeur de 2"
- Compatible seulement avec l'étagère Spider® de Rousseau
- Largeurs disponibles : 30", 36", 42" et 48"
- Hauteurs disponibles : 39", 41", 51", 53", 63", 75", 87" et 99"
- Se commande en spécifiant la largeur et la hauteur de la porte. Ex. : SH43-3075L3

N° DE PRODUIT	SERRURE
SH43-___L3	Serrure à clé
SH43-___LP	Serrure avec morillon
SH43-___L50	Serrure à code digital
SH43-___L100	Serrure intelligente

NOTES: Lorsque deux portes sont installées côte-à-côte, l'ouverture maximale est d'un peu plus de 90° et permet un plein accès au contenu.

Les transpondeurs NFC ne sont pas inclus avec la serrure intelligente, ils doivent être commandés séparément (paquet de 5). [Voir page 338.](#)

## PORTE SUPERPOSÉE AVEC CADRE, PLEINE OU EN POLYCARBONATE

SH91 / SH93



334-338

- Porte pleine superposée : SH91
- Porte superposée en polycarbonate : SH93
- Portes ouvrant à 180°, avec mécanisme de serrure et poignée encastrée
- Assemblage simple et rapide
- Compatible seulement avec l'étagère Spider® de Rousseau
- Choix de quatre verrouillages : L3 pour une serrure à clé, LP pour une serrure avec morillon, L50 pour une serrure à code digital ou L100 pour une serrure intelligente

NOTES: Choisissez les portes SH41/SH43 lorsqu'elles sont pleine hauteur ou lorsqu'elles sont utilisées du bas vers le centre. Choisissez les portes SH91/SH93 si elles sont utilisées du haut vers le centre. Consulter la fiche technique S64 pour connaître les dimensions et les agencements possibles.

Lorsque deux portes sont installées côte-à-côte, l'ouverture maximale est d'un peu plus de 90° et permet un plein accès au contenu

Les transpondeurs NFC ne sont pas inclus avec la serrure intelligente, ils doivent être commandés séparément (paquet de 5). [Voir page 338.](#)



SH91

SH41

R5SEE-871811



SH93

SH43

R5SEE-871807

## PORTE ESCAMOTABLE

SH85



334-338

- Poignée pleine largeur qui favorise une prise confortable
- Pour une serrure à clé compléter le code de produit par L3, pour une serrure à code digital pour porte L50 et pour une serrure intelligente L100
- La porte de 14" de haut c/c permet de ranger des chemises avec onglets et celle de 16" c/c, des cahiers à anneaux
- S'installe entre deux tablettes SH20
- Compatible avec les diviseurs SH52
- Hauteurs disponibles : 14", 16", 17" ou 18"
- Se commande en spécifiant la hauteur et le type de verrouillage. Ex. : SH85-361816L3, pour une porte de 16" de hauteur avec serrure à clé

N° DE PRODUIT	L x P	PROFONDEUR UTILISABLE
SH85-3018___	30" x 18"	15"
SH85-3024___	30" x 24"	21"
SH85-3618___	36" x 18"	15"
SH85-3624___	36" x 24"	21"
SH85-4218___	42" x 18"	15"
SH85-4224___	42" x 24"	21"
SH85-4818___	48" x 18"	15"
SH85-4824___	48" x 24"	21"

NOTE: Les transpondeurs NFC ne sont pas inclus avec la serrure intelligente, ils doivent être commandés séparément (paquet de 5). [Voir page 338.](#)

## SUPPORTS DIVERS

### SUPPORT POUR BOÎTES EN PLASTIQUE SH62



- Très utile aux extrémités des allées. Assemblage rapide par accrochage
- Idéal pour boîtes de toutes marques de 5" à 7" de hauteur
- Boîtes vendues séparément

N° DE PRODUIT	PROFONDEUR
SH62-18	18"
SH62-24	24"

### SUPPORT À BOBINES SH72



- Optimisation du rangement des bobines dans l'étagère
- Offert avec une ou deux barres
- Capacité de 50 lb par barre, soit 100 lb au total par ensemble
- Barre(s) de 3/4" de diamètre compatible(s) avec la plupart des bobines
- Concept permettant de faire pivoter la barre pour faciliter le chargement des bobines
- Combinaison possible des différents formats de bobines
- Complétez le numéro pour choisir le nombre de barre : 01 ou 02.

12"	18"	24"
6 1/2"	6 1/2"	6 1/2"
8 1/2"	8 1/2"	8 1/2"
10 1/2"	10 1/2"	10 1/2"
	6 1/2" 6 1/2"	8 1/2" 8 1/2"
	8 1/2" 8 1/2"	10 1/2" 10 1/2"

N° DE PRODUIT	L x P
SH72-3012-01	30" x 12"
SH72-3018-__	30" x 18"
SH72-3024-__	30" x 24"
SH72-3612-01	36" x 12"
SH72-3618-__	36" x 18"
SH72-3624-__	36" x 24"
SH72-4212-01	42" x 12"
SH72-4218-__	42" x 18"
SH72-4224-__	42" x 24"
SH72-4812-01	48" x 12"
SH72-4818-__	48" x 18"
SH72-4824-__	48" x 24"

### SUPPORT À CINTRES SH70



- Capacité de 80 lb par support
- Installation simple et rapide
- Se fixe par accrochage sur les poteaux d'étagère
- Comprend une barre d'un diamètre de 1" et deux fixations
- Complétez le numéro pour choisir la largeur: 30", 36", 42" ou 48".

N° DE PRODUIT	PROFONDEUR
SH70-__18	18"
SH70-__24	24"

NOTE: À cause de l'espace requis sous le support à cintres, il n'est pas recommandé de l'utiliser avec des étagères à multi-niveaux.

### BOÎTE EN PLASTIQUE RG20



- Facilite l'entreposage, le transport et la gestion des petites pièces
- Allie légèreté et résistance
- Rebord à 45° qui permet l'identification
- Offre une bonne prise pour saisir la boîte
- Compatible avec les panneaux pour boîtes en plastique (SH65 et SH66) et les supports à boîtes en plastique (SH62 et WM9C)
- Les boîtes de 6" peuvent être subdivisées

DIMENSIONS			N° DE PRODUIT		
L	P	H	BOÎTE	SÉPARATEUR	DIVISEUR
3"	3"	2"	RG20-030302	-	-
4"	3"	2"	RG20-040302	-	-
6"	3"	2"	RG20-060302	RG22-0302	-
6"	6"	2"	RG20-060602	RG22-0602	RG24-0602
3"	3"	3"	RG20-030303	-	-
4"	3"	3"	RG20-040303	-	-
6"	3"	3"	RG20-060303	RG22-0303	-
6"	6"	3"	RG20-060603	RG22-0603	RG24-0603

NOTE: Hauteur 2" = 1 1/2" réel; Hauteur 3" = 2 1/2" réel

### CROCHET ROBUSTE CARRÉ WM9A

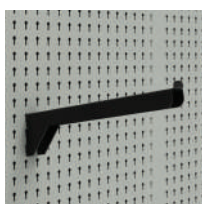

- S'utilise avec les panneaux d'accrochage SH67, SH68, SH69, SH77, SH79 et SR79 pour suspendre des accessoires ou des outils
- Surface plane sur le dessus
- Embout relevé pour empêcher les accessoires ou les outils de glisser
- Installation par accrochage
- Muni d'encoches de sécurité sur le côté
- Capacité de 50 lb
- Vendu à l'unité
- Largeur de 1" (2 trous)
- Couleur: Noir

N° DE PRODUIT	LONGUEUR
WM9A-03	3"
WM9A-06	6"
WM9A-12	12"

### CROCHET ROBUSTE ROND WM9B

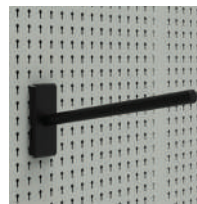

- S'utilise avec les panneaux d'accrochage SH67, SH68, SH69, SH77, SH79 et SR79 pour suspendre des accessoires ou des outils
- Tube de 3/4" de diamètre
- Permet de glisser facilement les accessoires ou les outils
- Installation par accrochage
- Muni d'encoches de sécurité sur le côté
- Capacité de 50 lb
- Vendu à l'unité
- Base du crochet 2"L (3 trous) x 5"H
- Couleur: Noir

N° DE PRODUIT	LONGUEUR
WM9B-03	3"
WM9B-06	6"
WM9B-12	12"

## SUPPORT POUR BOÎTES EN PLASTIQUE WM9C

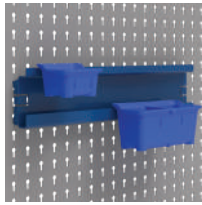

- S'installe par accrochage sur les panneaux SH67, SH68, SH69, SH77, SH79 et SR79
- Très utile pour suspendre les boîtes en plastique, ce qui facilite l'entreposage des petites pièces
- Installation par accrochage
- Muni d'encoches de sécurité sur le côté
- Idéal pour boîtes en plastique disponibles sur le marché muni d'une bordure d'accrochage
- Compatible avec les boîtes en plastique RG20, voir page 97
- Boîtes vendues séparément
- Largeurs disponibles: 6" (7 trous), 9" (10 trous), 12" (13 trous), 15" (16 trous), 20" (21 trous), 23" (24 trous) et 26" (27 trous)
- Se commande en spécifiant la largeur

N° DE PRODUIT	HAUTEUR
WM9C-__	3"

## SUPPORT À TOURNEVIS WM9N

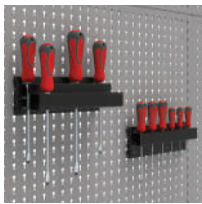

- S'installe par accrochage sur les panneaux SH67, SH68, SH69, SH77, SH79 et SR79
- Permet de garder à portée de main de 6 à 12 tournevis
- Couleur: Noir

N° DE PRODUIT	VERSION	L x P x H
WM9N-01	Simple	9" x 1 1/2" x 2"
WM9N-02	Double	9" x 3 3/8" x 2"

## SUPPORT À OUTILS LONGS WM9Q

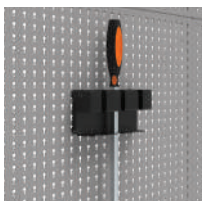

- S'installe par accrochage sur les panneaux SH67, SH68, SH69, SH77, SH79 et SR79
- Permet de ranger jusqu'à trois outils longs
- Couleur: Noir

N° DE PRODUIT	L x P x H
WM9Q-08	8" x 3" x 4"

## PELLICULE ADHÉSIVE D'IDENTIFICATION WM91

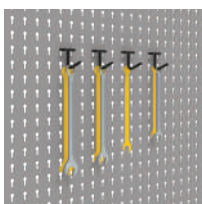

- Permet d'identifier aisément la position des outils sur les panneaux d'accrochage (SH67, SH68, SH69, SH77, SH79 et SR79)
- Couleur contrastante assurant un repérage rapide, à savoir s'il y a des outils manquants et quels sont-ils
- S'avère un aide efficace pour la gestion des 5S
- Vendue en rouleaux de 2 pieds de large x 8 pieds de long

N° DE PRODUIT
WM91-01J

## CROCHETS LÉGERS

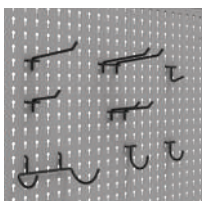

- Notre famille de crochets légers vous permettra de ranger adéquatement plusieurs types de pièces, outils et accessoires
- Compatibles avec les panneaux actuellement offerts sur le marché (trous d'un diamètre de 1/4"), les panneaux d'accrochage Rousseau (SH67, SH68, SH69, SH77, SH79 et SR79)
- Couleur: Noir

## SUPPORT À CANETTES WM9D

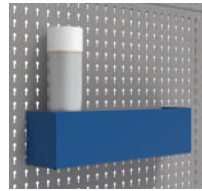

- S'installe par accrochage sur les panneaux SH67, SH68, SH69, SH77, SH79 et SR79
- Très utile pour ranger les produits de toutes sortes tels que des canettes de différents formats
- Muni d'encoches de sécurité sur le côté
- Largeurs disponibles: 6" (7 trous), 9" (10 trous), 12" (13 trous), 14" (15 trous), 15" (16 trous) et 20" (21 trous)
- Se commande en spécifiant la largeur

N° DE PRODUIT	P x H
WM9D-__	3" x 4"

## SUPPORT À PINCES WM9M

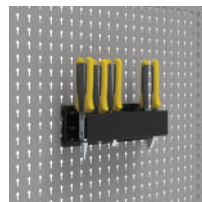

- S'installe par accrochage sur les panneaux SH67, SH68, SH69, SH77, SH79 et SR79
- Permet de ranger jusqu'à 6 pinces
- Couleur: Noir

N° DE PRODUIT	L x P x H
WM9M-01	9" x 2 1/2" x 2"

## TABLETTE POUR PANNEAU D'ACCROCHAGE WM21



- S'installe par accrochage sur les panneaux SH67, SH68, SH69, SH77, SH79 et SR79
- Peut recevoir des diviseurs SH52 à tous les 2" c/c
- Inclut 2 supports de côté qui peuvent être positionnés à angle droit ou incliné de 15°
- La tablette est réversible et le repli peut servir de dossier ou de support pour boîtes en plastique ou cahier à anneaux
- Capacité de 50 lb (poids uniformément réparti)
- Disponible en 3 largeurs: 13" (14 trous), 15" (16 trous) et 31" (32 trous)

N° DE PRODUIT	L x P
WM21-1308	13" x 8"
WM21-1312	13" x 12"
WM21-1508	15" x 8"
WM21-1512	15" x 12"
WM21-3108	31" x 8"
WM21-3112	31" x 12"

TYPE / PAQUET	DIMENSION	N° DE PRODUIT
Crochets droits / 20	1 1/2" P	WM9F-150
Crochets simples en demi-cercle / 20	1 1/2" diamètre	WM9G-150
Crochets simples en demi-cercle / 20	2" diamètre	WM9G-200
Crochets simples à prise double / 10	3" P	WM9H-03
Crochets simples à prise double / 10	5" P	WM9H-05
Crochets doubles à prise double / 10	3" P	WM9J-03
Crochets doubles à prise double / 10	5" P	WM9J-05
Support à perceuse / 1	5" L x 3 1/2" P	WM9L-01

## TIROIRS MODULAIRES ET TABLETTES COULISSANTES

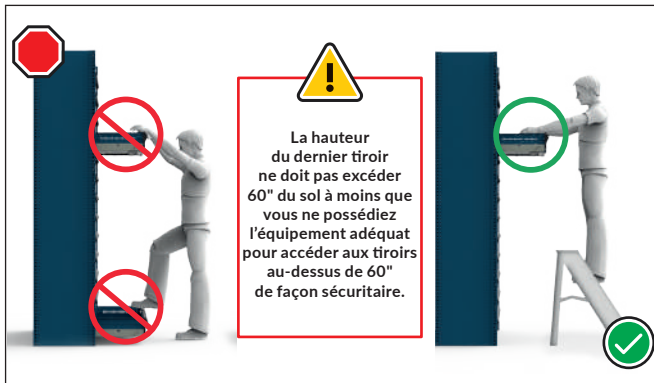

La hauteur du dernier tiroir ne doit pas excéder 60" du sol à moins que vous ne possédiez l'équipement adéquat pour accéder aux tiroirs au-dessus de 60" de façon sécuritaire.

### PROFILÉS DE MONTAGE POUR ÉTAGÈRE SPIDER® RE30



- Assemblage facile par accrochage
- Hauteurs standards: 18", 24", 30", 34", 36", 46" et 48"
- Les ensembles de profilés sont compatibles avec toutes les largeurs de tiroirs Rousseau (30", 36", 42" et 48")
- Chaque ensemble comprend 2 profilés avant et 2 profilés arrière ainsi que la quincaillerie nécessaire
- Perforations à tous les 1" c/c pour permettre l'ajustement des tiroirs
- Les profilés de 34" sont utilisés avec les poteaux ou portes de 39"
- On peut superposer deux profilés en s'assurant d'installer une tablette entre les deux, [voir page 137](#)
- Pour commander des profilés de hauteurs différentes, communiquez avec notre service à la clientèle

N° DE PRODUIT	HAUTEUR
RE30-18	18"
RE30-24	24"
RE30-30	30"
RE30-34	34"
RE30-36	36"
RE30-46	46"
RE30-48	48"



Les étagères avec tiroirs doivent être ancrées au sol.

### PIÈCE DE REMPLISSAGE RE90



- S'installe à l'aide d'une bande autocollante sous la banquette de tiroir
- Répond à la recherche d'esthétique de certains milieux de travail (hôpitaux, bureaux, etc.)
- Offerte pour l'étagère Spacesaver et Spider® de Rousseau
- Pour compatibilité avec l'étagère Spacesaver, veuillez commander une RE90-LL02 au lieu d'une RE90-LL01

N° DE PRODUIT	L x P
RE90-3001	30" x 5/8"
RE90-3601	36" x 5/8"
RE90-4201	42" x 5/8"
RE90-4801	48" x 5/8"

### TIROIR MODULAIRE ROBUSTE



RF32 / RF36



- Tiroir en acier peint: RF32
- Tiroir avec façade en acier inoxydable et intérieur peint en gris: RF36
- Capacité de 400 lb, ouverture à 100 %
- Construction robuste
- Installation facile
- Grand choix d'accessoires offerts pour s'adapter à vos besoins de rangement, [voir pages 282-287](#)
- Hauteurs de tiroirs disponibles: 3", 4", 5", 6", 7", 8", 9", 10", 12" et 14"
- Se commande en ajoutant la hauteur du tiroir et en spécifiant la façade du tiroir (acier peint ou acier inoxydable). Ex.: RF32-362406
- Pour les propositions de tiroirs modulaires avec compartimentation, [voir pages 264-281](#)

N° DE PRODUIT	L x P
RF__-3018__	30" x 18"
RF__-3024__	30" x 24"
RF__-3618__	36" x 18"
RF__-3624__	36" x 24"
RF__-4218__	42" x 18"
RF__-4224__	42" x 24"
RF__-4818__	48" x 18"
RF__-4824__	48" x 24"

### TABLETTE COULISSANTE ROBUSTE ACCÈS AVANT



RF41



- Capacité de 400 lb, ouverture à 100 %
- Construction robuste
- Installation facile
- En acier peint avec dos et rebords de 3"
- Hauteur totale: 6"
- Accès pleine largeur
- Complétez le numéro pour choisir la largeur: 30", 36", 42" ou 48"

N° DE PRODUIT	PROFONDEUR
RF41-__18	18"
RF41-__24	24"

### TABLETTE COULISSANTE ROBUSTE ACCÈS 3 FACES



RF45

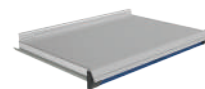

- Capacité de 400 lb, ouverture à 100 %
- Construction robuste
- Installation facile
- Plateau en acier galvanisé avec dos de 1 1/2"
- Hauteur totale: 5"
- Peut servir de surface de travail
- Complétez le numéro pour choisir la largeur: 30", 36", 42" ou 48"

N° DE PRODUIT	PROFONDEUR
RF45-__18	18"
RF45-__24	24"

## MÉCANISMES DE VÉRROUILLAGE OU DE SÉCURITÉ

### BARRE VERTICALE DE SÉCURITÉ



RE80



- Permet de verrouiller avec une clé ou un cadenas l'ensemble des tiroirs d'une étagère
- La serrure ou le morillon pour cadenas sont situés dans le haut de la barre afin d'en faciliter l'accès
- Couvre une hauteur de tiroirs de 18" à 48"
- Assemblage facile par accrochage
- Installation possible de plus d'une barre sur un même profilé (pour différents utilisateurs)
- S'installe à droite
- La barre de 36" est compatible avec le profilé de 34" et la barre de 48" est compatible avec le profilé de 46"
- Offerte pour l'étagère Spider® de Rousseau. Pour compatibilité avec l'étagère Spacesaver, veuillez commander une RE81-HHL3A au lieu d'une RE80-HHL3A
- Se commande en spécifiant le type de serrure. Pour une serrure à clé, complétez le numéro par L3, et pour une serrure avec morillon, complétez le numéro par LP



334-338

N° DE PRODUIT	HAUTEUR
RE80-18__A	18"
RE80-24__A	24"
RE80-30__A	30"
RE80-36__A	36"
RE80-48__A	48"

### MÉCANISME DE BLOCAGE OUVERT

RF85

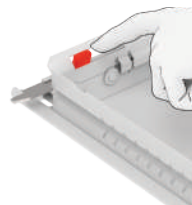

- S'installe sur tiroirs et tablettes coulissantes
- Sert à bloquer les tiroirs ou les tablettes coulissantes en position ouverte
- S'active manuellement seulement lorsque nécessaire
- Compatibles avec tous les accessoires de tiroirs
- Les boîtes en plastique positionnées dans la rangée du fond peuvent rendre plus difficile l'activation du mécanisme

N° DE PRODUIT
RF85

### PANNEAU DE SÉCURITÉ

RF91



- Permet de bloquer l'accès entre deux tiroirs ou deux banques de tiroirs
- L'espace utilisable de la banque de tiroirs se voit réduit de 1"
- S'installe entre deux tiroirs
- Complétez le numéro pour choisir la largeur: 30", 36", 42" ou 48"

N° DE PRODUIT	PROFONDEUR
RF91-__18	18"
RF91-__24	24"

### MÉCANISME DE BLOCAGE FERMÉ INTÉGRÉ

A



- S'active automatiquement lors de l'ouverture du tiroir ou de la tablette coulissante
- Permet l'ouverture du tiroir ou de la tablette coulissante à l'aide d'une seule main
- Se referme d'une simple poussée
- Empêche le tiroir et la tablette coulissante de s'ouvrir par eux-mêmes
- Installation ultérieure facile
- Se commande en ajoutant A au numéro de tiroir, de modèle d'intérieur de tiroir ou de tablette coulissante. Ex.: RF32-362406A
- Pour une pièce de remplacement ou une installation ultérieure, commandez un RY08-LLA

N° DE PRODUIT

A

### MÉCANISME DE BLOCAGE FERMÉ ÉCONO

B



- S'active simplement avec le pouce à l'aide du poussoir
- Le tiroir ou la tablette coulissante se referme sans qu'il soit nécessaire d'activer le poussoir
- Empêche le tiroir et la tablette coulissante de s'ouvrir par eux-mêmes
- Installation ultérieure facile
- Se commande en ajoutant B au numéro de tiroir, de modèle d'intérieur de tiroir ou de tablette coulissante. Ex.: RF32-362406B
- Pour une pièce de remplacement ou une installation ultérieure, commandez un RY01-B

N° DE PRODUIT

B

### SERRURE POUR TIROIR

L3



- Compatible avec toutes les dimensions de tiroirs
- N'ampute pas l'espace de rangement du tiroir
- Installation ultérieure facile
- Se commande en ajoutant L3 au numéro de tiroir ou de modèle d'intérieur de tiroir. Ex.: RF32-362406L3
- Pour une pièce de remplacement ou une installation ultérieure, voir page 334



334

N° DE PRODUIT

L3

## COMPOSANTES DE STRUCTURE

### POTEAU

### SR10 / SH10



- La forme tubulaire « T » offre jusqu'à sept zones de fixation
- Perforations de chaque côté à tous les 1" c/c pour l'ajustement des tablettes
- Acier de calibre 14
- Au choix :
  - Poteau universel SR10 avec façade perforée pour ajouter les fonctions de Mini-Racking et d'étagère à multi niveaux
  - Poteau d'étagère SH10 avec façade unie pour une meilleure finition

POTEAU UNIVERSEL SR	POTEAU D'ÉTAGÈRE SH	HAUTEUR
SR10-039	SH10-039	39"
SR10-051	SH10-051	51"
SR10-075	SH10-075	75"
SR10-087	SH10-087	87"
SR10-099	SH10-099	99"
SR10-111	SH10-111	111"
SR10-123	SH10-123	123"

NOTES: D'autres dimensions sont offertes. Communiquez avec votre représentant au service à la clientèle.

### MONTANT OUVERT SOUDÉ

### SR11 / SH11



- Montant avec entretoises de côté soudées en usine
- Permet un assemblage plus rapide
- Complétez le numéro pour choisir la profondeur: 12", 15", 18" ou 24"

POTEAU UNIVERSEL SR	POTEAU D'ÉTAGÈRE SH	HAUTEUR
SR11-__0752	SH11-__0752	75"
SR11-__0872	SH11-__0872	87"
SR11-__0992	SH11-__0992	99"

NOTE: D'autres dimensions sont offertes. Communiquez avec votre représentant au service à la clientèle.

### MONTANT FERMÉ SOUDÉ

### SR12 / SH12



- Montant avec panneau pleine hauteur soudé en usine
- Permet un assemblage plus rapide
- Complétez le numéro pour choisir la profondeur: 12", 15", 18" ou 24"

POTEAU UNIVERSEL SR	POTEAU D'ÉTAGÈRE SH	HAUTEUR
SR12-__075	SH12-__075	75"
SR12-__087	SH12-__087	87"
SR12-__099	SH12-__099	99"

NOTE: D'autres dimensions sont offertes. Communiquez avec votre représentant au service à la clientèle.

### DEVANT DE TABLETTE OU BASE AVANT

### SH28

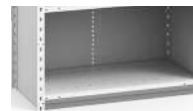

- Même composante pour les deux applications
- Installation rapide par accrochage
- Complétez le numéro pour choisir votre largeur: 30", 36", 42" ou 48"

N° DE PRODUIT	HAUTEUR
SH28-__02	2"
SH28-__05	5"

NOTE: La base avant de 2" est toujours incluse avec les propositions d'étagères fermées.

### PANNEAU DE CÔTÉ

### SH30



- Combinaisons de panneaux :
  - Poteaux de 75" (39" + 39")
  - Poteaux de 87" (39" + 51")
  - Poteaux de 99" (51" + 51")
  - Poteaux de 111" (39" + 39" + 39")
  - Poteaux de 123" (39" + 39" + 51")
- Complétez le numéro pour choisir votre profondeur par: 12", 15", 18" ou 24"

N° DE PRODUIT	HAUTEUR
SH30-__39	39"
SH30-__51	51"

### PANNEAU ARRIÈRE

### SH31

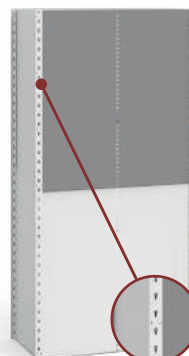

- Combinaisons de panneaux :
  - Poteaux de 75" (39" + 39")
  - Poteaux de 87" (39" + 51")
  - Poteaux de 99" (51" + 51")
  - Poteaux de 111" (39" + 39" + 39")
  - Poteaux de 123" (39" + 39" + 51")
- Complétez le numéro pour choisir votre largeur: 30", 36", 42" ou 48"

N° DE PRODUIT	HAUTEUR
SH31-__39	39"
SH31-__51	51"

## ENTRETOISE ARRIÈRE

SH33



- Entretoise en « X » préassemblée en usine
- Facile à installer
- Recommandations :
  - Montants de 99" et moins : une entretoise
  - Montant de plus de 99"H : deux entretoises, veuillez vous référer à la fiche technique S58 ou communiquer avec votre représentant au service à la clientèle

N° DE PRODUIT	LARGEUR
SH33-30	30"
SH33-36	36"
SH33-42	42"
SH33-48	48"

## ENTRETOISES DE CÔTÉ

SH34



- Vendues par paires
- Permettent de fixer les montants en « échelle » pour un assemblage plus facile
- Recommandations :
  - Montants de 99" et moins : une paire d'entretoises
  - Montants de plus de 99" : veuillez vous référer à la fiche technique S58 ou communiquer avec votre représentant au service à la clientèle

N° DE PRODUIT	PROFONDEUR
SH34-12	12"
SH34-15	15"
SH34-18	18"
SH34-24	24"
SH34-30	30"

## ENSEMBLE D'ÉQUERRES DE COIN

SH35



- Remplace l'entretoise arrière pour donner plein accès à l'avant et à l'arrière de l'étagère
- Acier de calibre 14
- Chaque ensemble comprend quatre équerrres. Minimum de trois ensembles d'équerrres par unité

NOTE: Ne doit pas être utilisé pour les étagères de plus de 99", pour les étagères à multi-niveaux ou le renfort double pour tablette SHC2.

## PANNEAU D'ACCROCHAGE ARRIÈRE (STRUCTURAL)



SH79

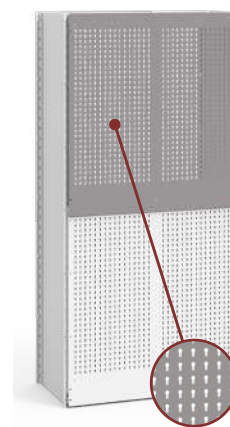

- Panneau d'accrochage pour dos d'étagère
- Fait partie intégrante de la structure de l'étagère
- Trous à tous les 1" c/c
- Capacité maximale de 250 lb par panneau
- Compatible avec les crochets légers WM9F, WM9G, WM9H, WM9J et WM9L et les crochets robustes WM9A et WM9B
- Compatible avec les supports WM9C, WM9D, WM9M, WM9N, WM9Q, WM9P, WM9R et WM9S ainsi que les tablettes EA28 et WM21
- Combinaisons de panneaux :
  - Poteaux de 75" (39" + 39")
  - Poteaux de 87" (39" + 51")
  - Poteaux de 99" (51" + 51")
- Complétez le numéro pour choisir votre largeur : 30", 36", 42" ou 48"

N° DE PRODUIT	HAUTEUR
SH79-__39	39"
SH79-__51	51"

NOTE: S'utilise sans les panneaux arrières SH31.





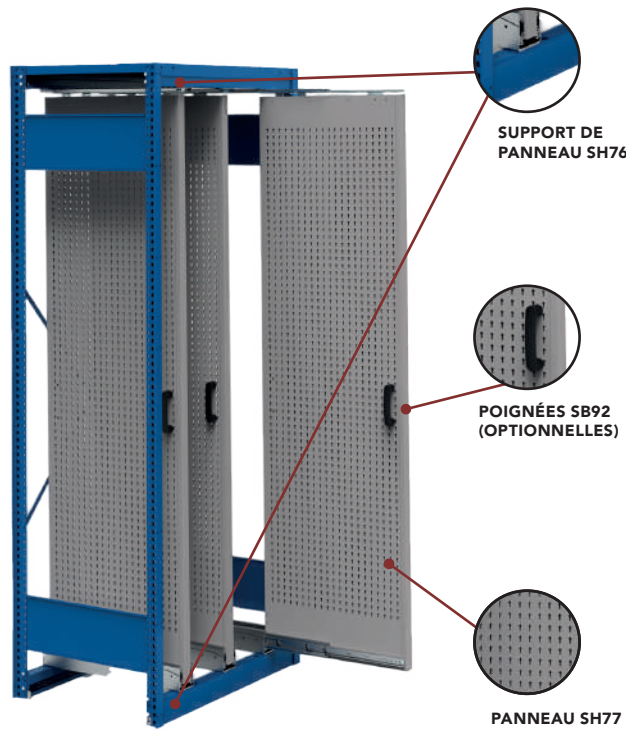

- Permet d'accrocher une multitude d'objets, d'outils, courroies, câblages, tuyaux, joints d'étanchéité, etc.
- Compatible avec l'étagère Spider®, ouverte ou fermée
- Consulter la fiche S84 pour le dégagement entre les panneaux
- Poignées SB92 offertes en option
- Panneau:
  - Offert en 63", 75" et 87" de hauteur, 18" et 24" de profondeur
  - Troux tous les 1" c/c
  - Ajustable en largeur tous les 1" c/c
  - Capacité de 300 lb par panneau (poids uniformément réparti)
  - Compatible avec les crochets légers WM9F, WM9G, WM9H, WM9J et WM9L et les crochets robustes WM9A et WM9B
  - Compatible avec les supports WM9C, WM9D, WM9M, WM9N, WM9Q, WM9P, WM9R et WM9S ainsi que les tablettes EA28 et WM21
- Support:
  - Offert en largeurs de 30", 36", 42" et 48"
  - Un ensemble de supports par étagère
  - La traverse du bas sert aussi de cache-base
  - Se commande en spécifiant la largeur du support désiré

N° DE PRODUIT	P×H	NOMBRE DE TROUS
SH77-1863	18" × 63"	15
SH77-2463	24" × 63"	21
SH77-1875	18" × 75"	15
SH77-2475	24" × 75"	21
SH77-1887	18" × 87"	15
SH77-2487	24" × 87"	21
SH76-__	Support de panneau	
SB92-01	Poignées	



Pour assurer la stabilité de l'étagère, l'ancrage au sol du support de panneau est obligatoire (kit d'ancrage inclus).

NOTES: Si l'étagère est utilisée seule, les panneaux coulissants doivent être de la même hauteur que l'étagère.  
Si l'étagère avec panneaux coulissants est juxtaposée à deux étagères, il est possible de mettre des tablettes de rangement au-dessus des panneaux.

## ACCESSOIRES POUR L'INSTALLATION

### SABOT

SH45



- Vendu à l'unité
- Base d'appui fixée au poteau pour ancrer les sections d'étagères au sol. Permet de répartir la charge sur une surface plus large et protège le plancher
- Acier galvanisé de calibre 12

N° DE PRODUIT  
SH45

### CALE D'ÉPAISSEUR

SH46



- Vendue à l'unité
- Pour mettre les étagères de niveau. Se glisse sous le sabot
- Acier galvanisé de calibre 12 ou 16

N° DE PRODUIT	ÉPAISSEUR
SH46-12	calibre 12 (0.100")
SH46-16	calibre 16 (0.060")

### ENSEMBLE DE PATINS NIVELEURS

SR49



- Permet d'ajuster la hauteur des unités d'étagères Spider® de 1 1/4" à 2 1/8" sur les surfaces de plancher inégales
- Capacité maximum de 750 lb / patin
- Restrictions:
  - Offert pour l'étagère de 99" et moins
  - Compatible avec les poteaux et montants SR seulement
  - Non compatible avec les tiroirs modulaires RF32/RF36, les tablettes coulissantes RF41/RF45 et la base SH28

• Vendus en paires

N° DE PRODUIT  
SR49-01

### BOULONNERIE D'ANCRAGE AU SOL

SH47



- Pour ancrer les étagères au sol
- Comprend 4 boulons pour plancher de béton

N° DE PRODUIT  
SH47-04

### ESPACEUR MURAL

SR47



- Conçu pour ancrer les étagères au mur
- Ajustement de 3" à 4"
- Boulonnerie d'ancrage au mur non incluse (trous de 5/16" de diamètre)

N° DE PRODUIT  
SR47-0304

## TABLETTES ET ACCESSOIRES DE TABLETTES

### TABLETTE BOX

SH20

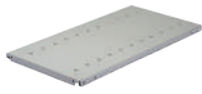

SH60

- Tablette de type Box avec des poutrelles structurales formées et soudées à l'avant et à l'arrière
- Acier de calibre 20. Épaisseur: 1¼"
- Inclut 4 crochets de tablette SH60 compacts et résistants
- Perforations pour diviseurs SH52 à tous les 3" c/c

N° DE PRODUIT	L x P
SH20-3012	30" x 12"
SH20-3015	30" x 15"
SH20-3018	30" x 18"
SH20-3024	30" x 24"
SH20-3612	36" x 12"
SH20-3615	36" x 15"
SH20-3618	36" x 18"
SH20-3624	36" x 24"

N° DE PRODUIT	L x P
SH20-4212	42" x 12"
SH20-4215	42" x 15"
SH20-4218	42" x 18"
SH20-4224	42" x 24"
SH20-4812	48" x 12"
SH20-4815	48" x 15"
SH20-4818	48" x 18"
SH20-4824	48" x 24"

NOTE: D'autres dimensions sont offertes. Communiquez avec votre représentant au service à la clientèle.

#### CAPACITÉ DE CHARGE DES TABLETTES

Les tests de capacité sont fondés sur la norme ANSI MH28.1-1997 de la *Shelving Manufacturer Association (SMA)*.

Les capacités comportent un coefficient de sécurité et sont valides pour un chargement uniformément réparti. Elles sont indiquées en livres.

NOTE: Les renforts (SH24, SH22 et SHC) ne sont pas installés sur les tablettes box (SH20) en usine.

DIMENSIONS L x P	Diagrammes de renforts		
	CAPACITÉ MOYENNE SANS RENFORT	CAPACITÉ ROBUSTE RENFORT CENTRAL	CAPACITÉ X-ROBUSTE RENFORT DOUBLE
30" L x 12" P	750	—	—
30" L x 15" P	775	—	—
30" L x 18" P	800	—	—
30" L x 24" P	450	—	—
36" L x 12" P	750	—	—
36" L x 15" P	775	—	—
36" L x 18" P	800	1000	1100
36" L x 24" P	625	1050	1100
42" L x 12" P	525	—	—
42" L x 15" P	525	—	—
42" L x 18" P	550	850	1050
42" L x 24" P	650	875	1050
48" L x 12" P	550	—	—
48" L x 15" P	550	—	—
48" L x 18" P	575	725	1025
48" L x 24" P	600	750	1050



## RENFORT CENTRAL POUR TABLETTE (ROBUSTE) SHC



- Combinaison d'un renfort SH24 avec deux renforts de côté SH22
- Acier galvanisé

N° DE PRODUIT	L × P
SHC1009	30"L × 18"P
SHC1010	30"L × 24"P
SHC1003	36"L × 18"P
SHC1004	36"L × 24"P
SHC1007	42"L × 18"P
SHC1008	42"L × 24"P
SHC1005	48"L × 18"P
SHC1006	48"L × 24"P

## RENFORT DOUBLE POUR TABLETTE (X-ROBUSTE) SHC



- Combinaison de deux renforts avant (SH24) avec deux renforts de côté (SH22)
- Acier galvanisé

N° DE PRODUIT	L × P
SHC2009	30"L × 18"P
SHC2010	30"L × 24"P
SHC2003	36"L × 18"P
SHC2004	36"L × 24"P
SHC2007	42"L × 18"P
SHC2008	42"L × 24"P
SHC2005	48"L × 18"P
SHC2006	48"L × 24"P

NOTE: S'utilise lorsque les tablettes doivent supporter des charges concentrées ou lorsque l'aspect visuel est important.

## RENFORTS DE CÔTÉ POUR TABLETTE SH22



- Deux renforts en « L » à fixer de chaque côté de la tablette
- Les renforts de côté augmentent la capacité à 800 lb pour la tablette de 36" × 24" seulement
- Acier galvanisé

N° DE PRODUIT	PROFONDEUR
SH22-18	18"
SH22-24	24"

## RENFORT AVANT POUR TABLETTE SH24



- Renfort en « C ». S'utilise lorsque les tablettes doivent porter des charges concentrées à l'avant
- Acier galvanisé

N° DE PRODUIT	LARGEUR
SH24-30	30"
SH24-36	36"
SH24-42	42"
SH24-48	48"

NOTE: Le renfort augmente la rigidité, mais non la capacité de la tablette.





INDEX	PAGE(S)
Étagères à tablettes inclinées	106
Propositions . . . . .	107 - 109
Composantes . . . . .	110 - 113

## ÉTAGÈRE À TABLETTES INCLINÉES

S'intégrant à la perfection avec les autres produits de notre gamme Spider®, l'étagère à tablettes inclinées vous offre un approvisionnement à gravité de qualité supérieure. Unique sur le marché, elle se décline en une multitude de dimensions pour répondre à tous vos besoins.

Avec une inclinaison moyenne de 15 degrés, les tablettes inclinées sont parfaites pour les utilisations à chargement par l'arrière (flow rack). Ces modèles facilitent la gestion « premier entré, premier sorti » (PEPS). Des étagères pour rangement plus conventionnel, sans accès arrière, sont également offertes.

Les tablettes inclinées optimisent la visibilité des objets sur les tablettes situées au-dessus du niveau des yeux de l'utilisateur. Pour les tablettes situées sous ce niveau, l'ajout d'un angle réduit la visibilité du contenu. Si la visibilité prédomine sur la fonction de gravité, nous vous recommandons de mettre les tablettes inférieures à angle droit (SH20/21).



SRE1F-EE750501 + SRG1F-EE750501



SRE1T-EE750502\*

**POUR COMMANDER, LES NUMÉROS DE MODÈLES DOIVENT ÊTRE COMPLÉTÉS SELON LES OPTIONS SUIVANTES:**

H pour des poteaux à façade unie  
R pour des poteaux à façade perforée

S

T-EE750401

SH SR  
Montants BOULONNÉS  
Montants SOUDÉS

Unité début  
D  
E

Unité d'ajout  
A  
B

1 pour étagère ouverte  
2 pour étagère fermée

Exemple: SHD1T - EE750401

Pour une unité de début ouverte avec des poteaux à façade unie, des montants boulonnés, une largeur de 36", une profondeur de 24", une hauteur de 75" et avec quatre tablettes inclinées.

NOTE: Il est possible de remplacer une tablette inclinée SH27 par une tablette BOX à angle droit SH20/21, voir page 110.

## ÉTAGÈRES SIMPLES OUVERTES OU FERMÉES

VOICI QUELQUES-UNS DES MODÈLES D'ÉTAGÈRES LES PLUS POPULAIRES

- Les propositions incluent des montants d'étagères ouverts ou fermés ainsi que des tablettes inclinées
- Les tablettes sont munies de perforations pour diviseurs SH52 ou guides SH57 à tous les 1½" c/c. Des perforations supplémentaires de chaque côté permettent d'aligner un diviseur SH52 ou un guide SH57 avec le côté du poteau (cette pièce sert de rebord de côté et évite l'interférence entre les boîtes et le repli du poteau)
- Les diviseurs SH52 sont compatibles avec les étagères de 18" et 24" de profond seulement
- Possibilité de remplacer une tablette inclinée par une tablette BOX à angle droit, voir page 110
- Les propositions avec montants fermés incluent les panneaux arrières ainsi qu'une base avant
- Les propositions avec montants ouverts incluent une entretoise arrière

### ÉTAGÈRE OUVERTE



SRE1T-EE750501  
Unité de début



SRB1T-EE750501  
Unité d'ajout

### ÉTAGÈRE FERMÉE



SRE2T-EE750501  
Unité de début



SRB2T-EE750501  
Unité d'ajout

DIMENSIONS			NOMBRE DE TABLETTES			
L	P	H	4	5	6	
36"	18"	75"	S__T-EC750401	S__T-EC750501	S__T-EC750601	
	24"		S__T-EE750401	S__T-EE750501	S__T-EE750601	
	30"		S__T-EH750401	S__T-EH750501	S__T-EH750601	
	36"		S__T-EJ750401	S__T-EJ750501	S__T-EJ750601	
	18"		87"	S__T-EC870401	S__T-EC870501	S__T-EC870601
	24"			S__T-EE870401	S__T-EE870501	S__T-EE870601
	30"	S__T-EH870401		S__T-EH870501	S__T-EH870601	
	36"	S__T-EJ870401		S__T-EJ870501	S__T-EJ870601	
	18"	99"		S__T-EC990401	S__T-EC990501	S__T-EC990601
	24"			S__T-EE990401	S__T-EE990501	S__T-EE990601
	30"		S__T-EH990401	S__T-EH990501	S__T-EH990601	
	36"		S__T-EJ990401	S__T-EJ990501	S__T-EJ990601	
42"	18"		75"	S__T-GC750401	S__T-GC750501	S__T-GC750601
	24"			S__T-GE750401	S__T-GE750501	S__T-GE750601
	30"	S__T-GH750401		S__T-GH750501	S__T-GH750601	
	36"	S__T-GJ750401		S__T-GJ750501	S__T-GJ750601	
	18"	87"		S__T-GC870401	S__T-GC870501	S__T-GC870601
	24"			S__T-GE870401	S__T-GE870501	S__T-GE870601
	30"		S__T-GH870401	S__T-GH870501	S__T-GH870601	
	36"		S__T-GJ870401	S__T-GJ870501	S__T-GJ870601	
	18"		99"	S__T-GC990401	S__T-GC990501	S__T-GC990601
	24"			S__T-GE990401	S__T-GE990501	S__T-GE990601
	30"	S__T-GH990401		S__T-GH990501	S__T-GH990601	
	36"	S__T-GJ990401		S__T-GJ990501	S__T-GJ990601	
48"	18"	75"		S__T-HC750401	S__T-HC750501	S__T-HC750601
	24"			S__T-HE750401	S__T-HE750501	S__T-HE750601
	30"		S__T-HH750401	S__T-HH750501	S__T-HH750601	
	36"		S__T-HJ750401	S__T-HJ750501	S__T-HJ750601	
	18"		87"	S__T-HC870401	S__T-HC870501	S__T-HC870601
	24"			S__T-HE870401	S__T-HE870501	S__T-HE870601
	30"	S__T-HH870401		S__T-HH870501	S__T-HH870601	
	36"	S__T-HJ870401		S__T-HJ870501	S__T-HJ870601	
	18"	99"		S__T-HC990401	S__T-HC990501	S__T-HC990601
	24"			S__T-HE990401	S__T-HE990501	S__T-HE990601
	30"		S__T-HH990401	S__T-HH990501	S__T-HH990601	
	36"		S__T-HJ990401	S__T-HJ990501	S__T-HJ990601	

### ÉTAGÈRES DOS À DOS, OUVERTES ET FERMÉES

VOICI QUELQUES-UNS DES MODÈLES D'ÉTAGÈRES LES PLUS POPULAIRES

- Les propositions incluent des montants d'étagères ouverts ou fermés ainsi que des tablettes inclinées
- Les tablettes sont munies de perforations pour diviseurs SH52 ou guides SH57 à tous les 1½" c/c. Des perforations supplémentaires de chaque côté permettent d'aligner un diviseur SH52 ou un guide SH57 avec le côté du poteau (cette pièce sert de rebord de côté et évite l'interférence entre les boîtes et le repli du poteau)
- Les diviseurs SH52 sont compatibles avec les étagères de 18" et 24" de profond seulement
- Possibilité de remplacer une tablette inclinée par une tablette BOX à angle droit, **voir page 110**
- Les propositions avec montants fermés incluent les panneaux arrière ainsi que les bases avant
- Les propositions avec montants ouverts incluent une entretoise arrière

#### ÉTAGÈRE OUVERTE



SRE1T-EE751001B  
Unité de début

SRB1T-EE751001B  
Unité d'ajout

#### ÉTAGÈRE FERMÉE



SRE2T-EE751001B  
Unité de début

SRB2T-EE751001B  
Unité d'ajout

DIMENSIONS			NOMBRE DE TABLETTES		
L	P*	H	8	10	12
36"	75"	36"	S__T-EC750801B	S__T-EC751001B	S__T-EC751201B
		48"	S__T-EE750801B	S__T-EE751001B	S__T-EE751201B
		60"	S__T-EH750801B	S__T-EH751001B	S__T-EH751201B
		72"	S__T-EJ750801B	S__T-EJ751001B	S__T-EJ751201B
	87"	36"	S__T-EC870801B	S__T-EC871001B	S__T-EC871201B
		48"	S__T-EE870801B	S__T-EE871001B	S__T-EE871201B
		60"	S__T-EH870801B	S__T-EH871001B	S__T-EH871201B
		72"	S__T-EJ870801B	S__T-EJ871001B	S__T-EJ871201B
	99"	36"	S__T-EC990801B	S__T-EC991001B	S__T-EC991201B
		48"	S__T-EE990801B	S__T-EE991001B	S__T-EE991201B
		60"	S__T-EH990801B	S__T-EH991001B	S__T-EH991201B
		72"	S__T-EJ990801B	S__T-EJ991001B	S__T-EJ991201B
42"	75"	36"	S__T-GC750801B	S__T-GC751001B	S__T-GC751201B
		48"	S__T-GE750801B	S__T-GE751001B	S__T-GE751201B
		60"	S__T-GH750801B	S__T-GH751001B	S__T-GH751201B
		72"	S__T-GJ750801B	S__T-GJ751001B	S__T-GJ751201B
	87"	36"	S__T-GC870801B	S__T-GC871001B	S__T-GC871201B
		48"	S__T-GE870801B	S__T-GE871001B	S__T-GE871201B
		60"	S__T-GH870801B	S__T-GH871001B	S__T-GH871201B
		72"	S__T-GJ870801B	S__T-GJ871001B	S__T-GJ871201B
	99"	36"	S__T-GC990801B	S__T-GC991001B	S__T-GC991201B
		48"	S__T-GE990801B	S__T-GE991001B	S__T-GE991201B
		60"	S__T-GH990801B	S__T-GH991001B	S__T-GH991201B
		72"	S__T-GJ990801B	S__T-GJ991001B	S__T-GJ991201B
48"	75"	36"	S__T-HC750801B	S__T-HC751001B	S__T-HC751201B
		48"	S__T-HE750801B	S__T-HE751001B	S__T-HE751201B
		60"	S__T-HH750801B	S__T-HH751001B	S__T-HH751201B
		72"	S__T-HJ750801B	S__T-HJ751001B	S__T-HJ751201B
	87"	36"	S__T-HC870801B	S__T-HC871001B	S__T-HC871201B
		48"	S__T-HE870801B	S__T-HE871001B	S__T-HE871201B
		60"	S__T-HH870801B	S__T-HH871001B	S__T-HH871201B
		72"	S__T-HJ870801B	S__T-HJ871001B	S__T-HJ871201B
	99"	36"	S__T-HC990801B	S__T-HC991001B	S__T-HC991201B
		48"	S__T-HE990801B	S__T-HE991001B	S__T-HE991201B
		60"	S__T-HH990801B	S__T-HH991001B	S__T-HH991201B
		72"	S__T-HJ990801B	S__T-HJ991001B	S__T-HJ991201B

NOTE: \* La profondeur inclut deux unités. Exemple: 36" = 2 unités de 18".



SRK1F-EE750502\*

**POUR COMMANDER, LES NUMÉROS DE MODÈLES DOIVENT ÊTRE COMPLÉTÉS SELON LES OPTIONS SUIVANTES**

	Unité indépendante	Unité début	Unité d'ajout	Unité de fin
Montants BOULONNÉS	J	D	A	C
Montants SOUDÉS	K	E	B	G

SR\_1F-EE750401

Exemple: SRJ1F - EE750401

Pour une unité indépendante ouverte avec des poteaux à façade perforée, des montants boulonnés, une largeur de 36", une profondeur de 24", une hauteur de 75" et avec quatre tablettes inclinées.

NOTE: Il est possible de remplacer une tablette inclinée SH27 par une tablettes BOX à angle droit SH20/21, voir page 110.

## ÉTAGÈRES OUVERTES PEPs

VOICI QUELQUES-UNS DES MODÈLES D'ÉTAGÈRES LES PLUS POPULAIRES

- Les propositions incluent des montants d'étagères ouverts ainsi que des tablettes inclinées
- Les propositions incluent deux guides de divisions par tablette. Les guides sont ajustables à tous les 1½" c/c
- Les tablettes sont munies de perforations pour diviseurs SH52 ou guides SH57 à tous les 1½" c/c. Des perforations supplémentaires de chaque côté permettent d'aligner un diviseur SH52 ou un guide SH57 avec le côté du poteau (cette pièce sert de rebord de côté et évite l'interférence entre les boîtes et le repli du poteau)
- Les diviseurs SH52 sont compatibles avec les étagères de 18" et 24" de profond seulement
- Possibilité de remplacer une tablette inclinée par une tablette BOX à angle droit, voir page 110
- Les propositions incluent des équerres de coin simples ou doubles (selon la configuration)



SRK1F-DC750401  
Unité indépendante



SRE1F-DC75041 Unité de début    SRB1F-DC750401 Unité d'ajout    SRG1F-DC750401 Unité de fin

DIMENSIONS			NOMBRE DE TABLETTES		
L	P	H	4	5	6
36"	18"	75"	SR_1F-EC750401	SR_1F-EC750501	SR_1F-EC750601
			SR_1F-EE750401	SR_1F-EE750501	SR_1F-EE750601
			SR_1F-EH750401	SR_1F-EH750501	SR_1F-EH750601
			SR_1F-EJ750401	SR_1F-EJ750501	SR_1F-EJ750601
	24"	87"	SR_1F-EC870401	SR_1F-EC870501	SR_1F-EC870601
			SR_1F-EE870401	SR_1F-EE870501	SR_1F-EE870601
			SR_1F-EH870401	SR_1F-EH870501	SR_1F-EH870601
			SR_1F-EJ870401	SR_1F-EJ870501	SR_1F-EJ870601
	36"	99"	SR_1F-EC990401	SR_1F-EC990501	SR_1F-EC990601
			SR_1F-EE990401	SR_1F-EE990501	SR_1F-EE990601
			SR_1F-EH990401	SR_1F-EH990501	SR_1F-EH990601
			SR_1F-EJ990401	SR_1F-EJ990501	SR_1F-EJ990601
42"	18"	75"	SR_1F-GC750401	SR_1F-GC750501	SR_1F-GC750601
			SR_1F-GE750401	SR_1F-GE750501	SR_1F-GE750601
			SR_1F-GH750401	SR_1F-GH750501	SR_1F-GH750601
			SR_1F-GJ750401	SR_1F-GJ750501	SR_1F-GJ750601
	24"	87"	SR_1F-GC870401	SR_1F-GC870501	SR_1F-GC870601
			SR_1F-GE870401	SR_1F-GE870501	SR_1F-GE870601
			SR_1F-GH870401	SR_1F-GH870501	SR_1F-GH870601
			SR_1F-GJ870401	SR_1F-GJ870501	SR_1F-GJ870601
	36"	99"	SR_1F-GC990401	SR_1F-GC990501	SR_1F-GC990601
			SR_1F-GE990401	SR_1F-GE990501	SR_1F-GE990601
			SR_1F-GH990401	SR_1F-GH990501	SR_1F-GH990601
			SR_1F-GJ990401	SR_1F-GJ990501	SR_1F-GJ990601
48"	18"	75"	SR_1F-HC750401	SR_1F-HC750501	SR_1F-HC750601
			SR_1F-HE750401	SR_1F-HE750501	SR_1F-HE750601
			SR_1F-HH750401	SR_1F-HH750501	SR_1F-HH750601
			SR_1F-HJ750401	SR_1F-HJ750501	SR_1F-HJ750601
	24"	87"	SR_1F-HC870401	SR_1F-HC870501	SR_1F-HC870601
			SR_1F-HE870401	SR_1F-HE870501	SR_1F-HE870601
			SR_1F-HH870401	SR_1F-HH870501	SR_1F-HH870601
			SR_1F-HJ870401	SR_1F-HJ870501	SR_1F-HJ870601
	36"	99"	SR_1F-HC990401	SR_1F-HC990501	SR_1F-HC990601
			SR_1F-HE990401	SR_1F-HE990501	SR_1F-HE990601
			SR_1F-HH990401	SR_1F-HH990501	SR_1F-HH990601
			SR_1F-HJ990401	SR_1F-HJ990501	SR_1F-HJ990601

### TABLETTES ET ACCESSOIRES DE TABLETTES

#### TABLETTE INCLINÉE

SH27



- Permet un rangement par gravité (méthode « premier entré, premier sorti » / PEPS / FIFO)
- Inclinaison d'environ 15 degrés
- Inclut un rebord avant robuste pour maintenir en place les éléments rangés. Hauteur du rebord : 1 3/8"
- Tablettes en acier de calibre 20 (acier peint)
- La tablette est déposée sur des supports latéraux en acier galvanisé (inclus)
- Perforations pour diviseurs SH52 et guides de division SH57 à tous les 1 1/2" c/c
- Les diviseurs SH52 sont compatibles avec les étagères de 18" et 24" de profond seulement
- Des perforations supplémentaires sont ajoutées sur les côtés pour optimiser l'alignement du diviseur ou guide avec le poteau et pour empêcher les éléments rangés de tomber
- Ajustable en hauteur à tous les pouces, sauf si des équerres SR35 ou SR36 sont utilisées (auquel cas l'ajustement est aux deux pouces)
- Possibilité de combiner des tablettes inclinées et des tablettes BOX SH20 et SH21 non inclinées dans une même unité

- Capacité de la tablette inclinée: 450lb
- Compatibles avec:
  - base pour étagère mobile SH99
  - porte sur cadre (SH41, SH43, SH91 et SH93)\*
  - porte escamotable SH85 directement sous une tablette SH27\*
  - tiroirs directement sous une tablette SH27\*
  - base SH28
  - porte-étiquettes SH81 et SH82
  - panneaux SH37, SH38, SH66, SH68, SH69 et SR79

N° DE PRODUIT	L x P	N° DE PRODUIT	L x P
SH27-3018	30" L x 18" P	SH27-4218	42" L x 18" P
SH27-3024	30" L x 24" P	SH27-4224	42" L x 24" P
SH27-3030	30" L x 30" P	SH27-4230	42" L x 30" P
SH27-3036	30" L x 36" P	SH27-4236	42" L x 36" P
SH27-3618	36" L x 18" P	SH27-4818	48" L x 18" P
SH27-3624	36" L x 24" P	SH27-4824	48" L x 24" P
SH27-3630	36" L x 30" P	SH27-4830	48" L x 30" P
SH27-3636	36" L x 36" P	SH27-4836	48" L x 36" P

NOTES: Non compatible avec les produits suivants : diviseur SH50, tige de division SH56, panneaux SH65 et SH67, équerre SH35.  
\*Non compatible avec avec les équerres de coin SR35 et SR36.

L'utilisation d'un renfort SH2A augmente la rigidité du BOX (mais n'augmente pas la capacité de la tablette).

#### TABLETTE BOX

SH20 / SH21



SH60

- Tablette de type Box avec des poutrelles structurales formées et soudées à l'avant et à l'arrière
- Acier de calibre 20. Épaisseur: 1 1/4"
- Inclut 4 crochets de tablette SH60 compacts et résistants
- Perforations pour diviseurs SH52 à tous les 3" c/c
- Les diviseurs SH52 sont compatibles avec les étagères de 18" et 24" de profond seulement
- Complétez le numéro pour choisir la largeur : 30", 36", 42" ou 48"
- SH20: Des renforts sont disponibles pour ces tablettes
- SH21\*: Pour la capacité et les renforts de tablettes disponibles, voir la charte suivante

N° DE PRODUIT	PROFONDEUR
SH20-__18	18"
SH20-__24	24"
SH21-__30*	30"
SH21-__36*	36"

NOTE: \* Double pli sur les côtés.

#### CAPACITÉ DE CHARGE DES TABLETTES SH21\*

La combinaison d'un renfort SH26 et de deux renforts SH23 limite les déformations visuelles de la tablette.



TABLETTES	CAPACITÉ SANS RENFORT	CAPACITÉ AVEC RENFORT SH23	CAPACITÉ AVEC RENFORT SH23 ET SH26
SH21-3030	575	925	—
SH21-3036	425	825	—
SH21-3630	600	800	—
SH21-3636	425	800	—
SH21-4230	625	—	850
SH21-4236	525	—	775
SH21-4830	500	—	800
SH21-4836	500	—	800



## GUIDES



- Le guide pour tablette inclinée (version 01) permet de guider les items le long de leur descente;
  - Ajustables en largeur à tous les 1 1/2";
  - Le devant du guide est inséré dans le repli du devant de la tablette;
  - Le guide est retenu à l'arrière par un embout de plastique vissé dans les trous de la tablette
  - Les profondeurs de 18" et 24" de profond sont fait d'une tige d'aluminium alors que les profondeurs de 30" et 36" sont fait d'une tige en acier inoxydable

- Les guides de division pour tablette BOX (version 02) permettent de séparer les items
  - Ajustables en largeur à tous 3"
  - Le guide est retenu à l'avant et à l'arrière par un embout de plastique vissé dans les trous de la tablette
  - Les profondeurs de 18" et 24" de profond sont fait d'une tige d'aluminium alors que les profondeurs de 30" et 36" sont fait d'une tige en acier inoxydable
- Embouts en plastique noir résistant

DIMENSIONS	N° DE PRODUIT	
	PROFONDEUR	TABLETTE INCLINÉE
18"	SH57-1801	SH57-1802
24"	SH57-2401	SH57-2402
30"	SH57-3001	SH57-3002
36"	SH57-3601	SH57-3602

## COMPOSANTES DE STRUCTURE

### POTEAU

### SR10 / SH10



- La forme tubulaire « T »; offre jusqu'à sept zones de fixation
- Perforations de chaque côté à tous les 1" c/c pour l'ajustement des tablettes
- Acier de calibre 14
- Au choix:
  - Poteau universel SR10 avec façade perforée pour ajouter la fonction de Mini-racking. Compatible avec les équerres de coin SR35 et SR36
  - Poteau d'étagère SH10 avec façade unie pour une meilleure finition. Non compatible avec les équerres de coins SR35 et SR36

POTEAU UNIVERSEL SR	POTEAU D'ÉTAGÈRE SH	HAUTEUR
SR10-039	SH10-039	39"
SR10-051	SH10-051	51"
SR10-075	SH10-075	75"
SR10-087	SH10-087	87"
SR10-099	SH10-099	99"
SR10-111	SH10-111	111"
SR10-123	SH10-123	123"

NOTES: La hauteur maximum pour une application PEPS (avec les équerres de coins SR35 et SR36) est de 99".

### MONTANT OUVERT SOUDÉ

### SR11 / SH11



- Montant avec entretoises de côté soudées en usine
- Permet un assemblage plus rapide
- Complétez le numéro pour choisir la profondeur: 18", 24", 30" ou 36"
- Au choix:
  - Montant ouvert SR11 avec façade perforée pour ajouter la fonction de Mini-racking. Compatible avec les équerres de coin SR35 et SR36
  - Montant ouvert SH11 avec façade unie pour une meilleure finition. Non compatible avec les équerres de coins SR35 et SR36

POTEAU UNIVERSEL SR	POTEAU D'ÉTAGÈRE SH	HAUTEUR
SR11-__0752	SH11-__0752	75"
SR11-__0872	SH11-__0872	87"
SR11-__0992	SH11-__0992	99"

NOTE: La hauteur maximum pour une application PEPS (avec les équerres de coins SR35 / SR36) est de 99".

### MONTANT FERMÉ SOUDÉ

### SR12 / SH12



- Montant avec panneau pleine hauteur soudé en usine
- Permet un assemblage plus rapide
- Complétez le numéro pour choisir la profondeur: , 18", 24", 30 ou 36"
- Au choix:
  - Montant fermé SR12 avec façade perforée pour ajouter la fonction de Mini-racking. Compatible avec les équerres de coin SR35 et SR36
  - Montants fermés SH12 avec façade unie pour une meilleure finition. Non compatible avec les équerres de coins SR35 et SR36

POTEAU UNIVERSEL SR	POTEAU D'ÉTAGÈRE SH	HAUTEUR
SR12-__075	SH12-__075	75"
SR12-__087	SH12-__087	87"
SR12-__099	SH12-__099	99"

NOTE: La hauteur maximum pour une application PEPS (avec les équerres de coins SR35 et SR36) est de 99".



# COMPOSANTES

## DEVANT DE TABLETTE OU BASE AVANT SH28



- Même composante pour les deux applications
- Installation rapide par accrochage
- Complétez le numéro pour choisir votre largeur: 30", 36", 42" ou 48"

N° DE PRODUIT	HAUTEUR
SH28-__02	2"
SH28-__05	5"

NOTE: La base avant de 2" est toujours incluse avec les propositions d'étagères fermées (sauf celles avec panneaux coulissants).

## PANNEAU DE CÔTÉ SH30



- Combinaisons de panneaux:
  - Poteaux de 75" (39" + 39")
  - Poteaux de 87" (39" + 51")
  - Poteaux de 99" (51" + 51")
  - Poteaux de 111" (39" + 39" + 39")
  - Poteaux de 123" (39" + 39" + 51")
- Complétez le numéro pour choisir votre profondeur par: 18", 24", 30" ou 36"

N° DE PRODUIT	HAUTEUR
SH30-__39	39"
SH30-__51	51"

## PANNEAU ARRIÈRE SH31



- Combinaisons de panneaux:
  - Poteaux de 75" (39" + 39")
  - Poteaux de 87" (39" + 51")
  - Poteaux de 99" (51" + 51")
  - Poteaux de 111" (39" + 39" + 39")
  - Poteaux de 123" (39" + 39" + 51")
- Complétez le numéro pour choisir votre largeur: 30", 36", 42" ou 48"

N° DE PRODUIT	HAUTEUR
SH31-__39	39"
SH31-__51	51"

## ENTRETOISE ARRIÈRE SH33



- Entretoise en «X» préassemblée en usine
- Facile à installer
- Il est recommandé d'utiliser:
  - 1 entretoise pour les poteaux de 99" et moins
  - 2 entretoises pour les poteaux de plus de 99"

N° DE PRODUIT	LARGEUR
SH33-30	30"
SH33-36	36"
SH33-42	42"
SH33-48	48"

NOTE: Veuillez vous référer à la fiche technique S58 ou communiquer avec votre représentant au service à la clientèle.  
Ne pas utiliser avec les étagères PEPS. Remplacer par les ensembles d'équerres SR35 et SR36.

## ENTRETOISE DE CÔTÉ SH34



- Vendues par paires
- Permettent de fixer les montants en « échelle » pour un assemblage plus facile
- Recommandations:
  - Montants de 99" et moins: 1 paire d'entretoises
  - Montants de plus de 99": veuillez vous référer à la fiche technique S58 ou communiquer avec votre représentant au service à la clientèle

N° DE PRODUIT	PROFONDEUR
SH34-18	18"
SH34-24	24"
SH34-30	30"
SH34-36	36"

## ENSEMBLE D'ÉQUERRES DE COIN SIMPLE SR35



- Remplace l'entretoise arrière pour donner plein accès à l'avant et à l'arrière de l'étagère
- Utilisation: pour poteau en bout d'allée ou pour poteau mitoyen avec tablettes juxtaposées décalées d'au minimum 4" en hauteur
- Ne permet pas d'avoir deux tablettes juxtaposées à la même hauteur
- S'installe à l'avant et à l'arrière du poteau
- Compatible avec les tablettes SH20, SH21 et SH27
- S'utilise avec les poteaux ou les montants SR seulement
- Non compatible avec porte sur cadre, tiroirs, tablettes coulissantes et porte escamotable

N° DE PRODUIT	
SR35-02	1 paire
SR35-04	2 paires

NOTES: Un minimum de trois ensembles de deux équerres SR35 ou SR36 par montant est requis pour assurer le contreventement latéral.  
Ne doit pas être utilisé pour les étagères de plus de 99", pour les étagères à multi-niveaux ou le renfort double pour tablette (SHC2).

## ENSEMBLE D'ÉQUERRES DE COIN DOUBLE SR36



- Remplace l'entretoise pour donner plein accès à l'avant et à l'arrière de l'étagère
- Utilisation: pour poteau mitoyen avec tablettes juxtaposées à la même hauteur
- S'installe à l'avant et à l'arrière du poteau,
- Compatible avec les tablettes SH20, SH21 et SH27
- S'utilise avec les poteaux ou les montants SR seulement
- Non compatible avec porte sur cadre, tiroirs, tablettes coulissantes et porte escamotable

N° DE PRODUIT	
SR36-02	1 paire

NOTE: Un minimum de trois ensembles de deux équerres SR35 ou SR36 par montant mitoyen est requis pour assurer le contreventement latéral.  
Ne doit pas être utilisé pour les étagères de plus de 99", pour les étagères à multi-niveaux ou le renfort double pour tablette (SHC2).

## PANNEAU D'ACCROCHAGE ARRIÈRE (STRUCTURAL)

 SH79

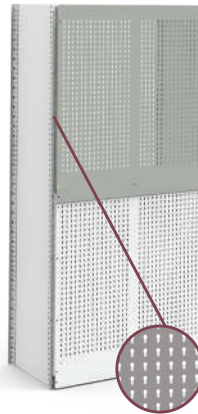

- Panneau d'accrochage pour dos d'étagère
- Fait partie intégrante de la structure de l'étagère
- Trous à tous les 1" c/c
- Capacité maximale de 250 lb par panneau
- Compatible avec les crochets légers WM9F, WM9G, WM9H, WM9J et WM9L et les crochets robustes WM9A et WM9B
- Compatible avec les supports WM9C, WM9D, WM9M, WM9N, WM9Q, WM9P, WM9R et WM9S
- Combinaisons de panneaux:
  - Poteaux de 75" (39" + 39")
  - Poteaux de 87" (39" + 51")
  - Poteaux de 99" (51" + 51")
- Complétez le numéro pour choisir votre largeur: 30", 36", 42" ou 48"

N° DE PRODUIT	HAUTEUR
SH79-__39	39"
SH79-__51	51"

NOTE: S'utilise sans les panneaux arrières SH31.

## ACCESSOIRES POUR L'INSTALLATION

### SABOT SH45



- Vendu à l'unité
- Base d'appui fixée au poteau pour ancrer les sections d'étagères au sol. Permet de répartir la charge sur une surface plus large et protège le plancher
- Acier galvanisé de calibre 12

N° DE PRODUIT	
SH45	

### ESPACEUR MURAL SR47



- Conçu pour ancrer les étagères au mur
- Ajustement de 3" à 4"
- Boulonnerie d'ancrage au mur non incluse (trous de 5/16" de diamètre)

N° DE PRODUIT	
SR47-0304	

### CALE D'ÉPAISSEUR SH46



- Vendue à l'unité
- Pour mettre les étagères de niveau. Se glisse sous le sabot
- Acier galvanisé de calibre 12 ou 16

N° DE PRODUIT	ÉPAISSEUR
SH46-12	calibre 12 (0,100")
SH46-16	calibre 16 (0,060")

### ENSEMBLE DE PATINS NIVELEURS SR49



- Vendus en paires.
- Permet d'ajuster la hauteur des unités d'étagères Spider® de 1 1/4" à 2 1/8" sur les surfaces de plancher inégales
- Capacité maximum de 750 lb / patin
- Restrictions:
  - Offert pour l'étagère de 99" et moins
  - Compatible avec les poteaux et montants SR seulement
  - Non compatible avec les tiroirs modulaires RF32 et RF36, les tablettes coulissantes RF41 et RF45 et la base SH28

N° DE PRODUIT	
SR49-01	

### BOULONNERIE D'ANCRAGE AU SOL SH47



- Pour ancrer les étagères au sol
- Comprend quatre boulons pour plancher de béton

N° DE PRODUIT	
SH47-04	



INDEX	PAGE(S)
Mini-Racking	114 - 115
Propositions . . . . .	116 - 118
Accessoires . . . . .	119 - 121
Composantes . . . . .	122 - 125

## SYSTÈME DE MINI-RACKING SPIDER®

De qualité industrielle et offrant une multitude de dimensions et d'options, les unités de Mini-Racking permettent de ranger efficacement les objets volumineux dans un système évolutif qui se modifie facilement selon les besoins.

D'assemblage rapide et de construction robuste, le système de Mini-Racking Spider® est le plus complet et le plus polyvalent qui soit sur le marché.

Ce système étant conçu pour un usage intensif, vous pourrez utiliser à leur plein potentiel vos espaces d'entrepôt, de magasin de pièces, d'atelier d'entretien, de centre de distribution, etc.



### GARANTIE À VIE

Le système de roulement des tiroirs Rousseau est garanti à vie.



R5XEC-2004

## DES AVANTAGES DISTINCTIFS



Poutrelles d'acier conçues pour recevoir plusieurs types de plateformes: en acier, en treillis métallique et en bois.

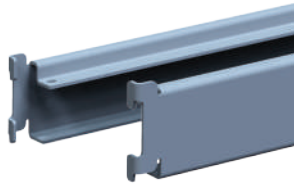

La prise par « griffes » des poutrelles aux montants assure une structure rigide assemblée en quelques instants.

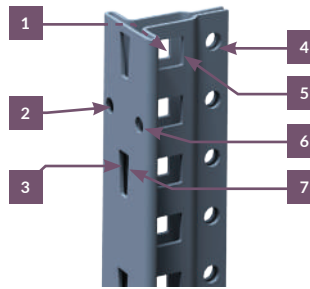

Poteau commun au Mini-Racking et à l'étagère industrielle.



La combinaison des tiroirs modulaires à l'unité d'étagères, juxtaposée à la structure du Mini-Racking, jumelle le rangement du matériel volumineux avec celui des petites pièces, voir pages 91-92.

## DIMENSIONS GÉNÉRALES



NOTE: Dimensions populaires indiquées en rouge.

# PROPOSITIONS



**POUR COMMANDER, LES NUMÉROS DE MODÈLES DOIVENT ÊTRE COMPLÉTÉS SELON LES OPTIONS**

Montants BOULONNÉS Montants SOUDÉS	Unité de début	Unité d'ajout	S plateformes d'acier W plateformes de treillis métallique sans plateformes
	D	A	
	E	B	

SR\_5001\_

Exemple: SRD5001S  
Pour une unité de début avec montants boulonnés, incluant des plateformes de tablettes en acier.

## MINI-RACKING AVEC CHOIX DE PLATEFORMES

Les poutrelles sont conçues pour recevoir des tablettes en acier (SR40, SH20), du treillis métallique (SR42) ou des panneaux en bois d'au moins 3/8" d'épaisseur.

### ACIER

- Pour commander une unité comprenant des tablettes en acier, complétez le numéro de produit par S



SRE5127S  
Unité de début



SRB5127S  
Unité d'ajout

### TREILLIS MÉTALLIQUE

- Pour commander une unité comprenant des tablettes de treillis métallique, complétez le numéro de produit par W
- Non compatible pour profondeur de 18"



SRE5127W  
Unité de début



SRB5127W  
Unité d'ajout

### POUR PANNEAUX DE BOIS

- Pour commander une unité sans plateformes (ex. : pour utilisation avec panneaux de bois), laissez le numéro tel quel



SRE5127  
Unité de début



SRB5127  
Unité d'ajout



## MINI-RACKING AVEC POUTRELLES MOYENNES

DIMENSIONS			NOMBRE DE NIVEAUX	
L	P	H	3	4
48"	18"	75"	SR_5001_	SR_5021_
	24"		SR_5002_	SR_5022_
	36"*		SR_5003_	SR_5023_
	48"*		SR_5004_	SR_5024_
	18"	87"	SR_5005_	SR_5025_
	24"		SR_5006_	SR_5026_
	36"*		SR_5007_	SR_5027_
	48"*		SR_5008_	SR_5028_
60"	18"	75"	SR_5051_	SR_5071_
	24"		SR_5052_	SR_5072_
	36"*		SR_5053_	SR_5073_
	48"*		SR_5054_	SR_5074_
	18"	87"	SR_5055_	SR_5075_
	24"		SR_5056_	SR_5076_
	36"*		SR_5057_	SR_5077_
	48"*		SR_5058_	SR_5078_
24"	99"	—	SR_5080_	
36"*		—	SR_5081_	
48"*		—	SR_5082_	
—		—	—	—
72"	18"	75"	SR_5101_	SR_5121_
	24"		SR_5102_	SR_5122_
	36"*		SR_5103_	SR_5123_
	48"*		SR_5104_	SR_5124_
	18"	87"	SR_5105_	SR_5125_
	24"		SR_5106_	SR_5126_
	36"*		SR_5107_	SR_5127_
	48"*		SR_5108_	SR_5128_
	24"	99"	—	SR_5130_
	36"*		—	SR_5131_
	48"*		—	SR_5132_
	—		—	—

NOTE: \* Ces dimensions conviennent pour le jumelage d'une unité de Mini-Racking et de deux unités d'étagères dos à dos.

## TRAVERSES DE POUTRELLES

- Suivant leurs dimensions, les modèles comprennent de une à trois traverses

PROFONDEUR	NOMBRE DE TRAVERSES		
	ACIER	TREILLIS MÉTALLIQUES	PANNEAUX DE BOIS
18"	1	ND	1
24"	1	1	1
36"	1	1	2
48"	1	1	3

NOTE: Pour le tableau des capacités, voir page 123.

## MINI-RACKING AVEC POUTRELLES ROBUSTES

DIMENSIONS			NOMBRE DE NIVEAUX	
L	P	H	3	4
48"	18"	75"	SR_5151_	SR_5171_
	24"		SR_5152_	SR_5172_
	36"*		SR_5153_	SR_5173_
	48"*		SR_5154_	SR_5174_
	18"	87"	SR_5155_	SR_5175_
	24"		SR_5156_	SR_5176_
	36"*		SR_5157_	SR_5177_
	48"*		SR_5158_	SR_5178_
24"	99"	—	SR_5180_	
36"*		—	SR_5181_	
48"*		—	SR_5182_	
—		—	—	—
96"	18"	75"	SR_5201_	SR_5221_
	24"		SR_5202_	SR_5222_
	36"*		SR_5203_	SR_5223_
	48"*		SR_5204_	SR_5224_
	18"	87"	SR_5205_	SR_5225_
	24"		SR_5206_	SR_5226_
	36"*		SR_5207_	SR_5227_
	48"*		SR_5208_	SR_5228_
	24"	99"	—	SR_5230_
	36"*		—	SR_5231_
	48"*		—	SR_5232_
	—		—	—

NOTE: \* Ces dimensions conviennent pour le jumelage d'une unité de Mini-Racking et de deux unités d'étagères dos à dos.

## TRAVERSES DE POUTRELLES

- Suivant leurs dimensions, les modèles comprennent de une à trois traverses

L	P	NOMBRE DE TRAVERSES		
		ACIER	TREILLIS MÉTALLIQUES	PANNEAUX DE BOIS
72"	18"	1	ND	2
	24"	1	1	2
	36"	1	1	3
	48"	1	1	3
96"	18"	1	ND	2
	24"	1	1	2
	36"	1	1	3
	48"	2	2	3

NOTE: Pour le tableau des capacités, voir page 123.

## MINI-RACKING POUR PLATEFORMES EN BOIS DE FORMATS STANDARDS



SRD7031  
Unité de début



SRA7031  
Unité d'ajout

### MINI-RACKING POUR PLATEFORMES EN BOIS DE FORMATS STANDARDS

- Dimensions limitant au minimum la coupe des plateformes de bois
- 4 niveaux « longue portée » avec poutrelles robustes
- Montants boulonnés à assembler

UNITÉ DE DÉBUT	UNITÉ D'AJOUT	L×P×H
SRD7031	SRA7031	72" × 48½" × 87"
SRD7032	SRA7032	72" × 48½" × 99"
SRD7033	SRA7033	96½" × 24" × 87"
SRD7034	SRA7034	96½" × 24" × 99"
SRD7035	SRA7035	96½" × 48" × 87"
SRD7036	SRA7036	96½" × 48" × 99"
SRD7037	SRA7037	96½" × 48½" × 87"
SRD7038	SRA7038	96½" × 48½" × 99"

NOTE: Les plateformes en bois ne sont pas vendues par Rousseau.





## POUTRELLES POUR PNEUS

SR20



- Vendues par paires
- Capacité de 340 lb par paire
- Permettent de ranger les pneus de différentes dimensions, jusqu'à 17" de diamètre (camion léger et VUS)
- Munies d'une surface inclinée afin de prévenir la déformation des pneus
- La poutrelle de 72" nécessite une traverse de poutrelles SR25 (disposée au centre)
- Étagère de 15" de profondeur recommandée pour pneus
- Étagère de 12" de profondeur recommandée pour jantes

N° DE PRODUIT	LARGEUR
SR20-36	36"
SR20-48	48"
SR20-60	60"
SR20-72	72"

## NIVEAU DE SUPPORT À BATTERIES



- Le niveau comprend 2 poutrelles robustes pour batteries ainsi que 13 traverses de poutrelles
- Muni d'une butée à l'avant et de 2 guides sur les côtés pour éviter que les batteries ne tombent accidentellement
- Inclinaison de 15° afin de favoriser la rotation des batteries sur la plate-forme
- Fait en acier galvanisé

N° PRODUIT	L × P	NOMBRE DE BATTERIES (FORMAT MOYEN)
SRP9094	36" × 36"	15
SRP9093	36" × 48"	21
SRP9091	48" × 36"	20
SRP9092	48" × 48"	28

## RAIL POUR ACCROCHAGE

SR62



- Capacité de 300 lb par rail
- Se fixe aux poteaux Spider® par accrochage, sans boulonnerie
- Une entaille de sécurité dans le rail l'empêche de se décrocher accidentellement
- Permet 3 positions pour accueillir le rail : une position au centre, une position au tiers et une position aux deux tiers
- Compatible avec les crochets SR63-02 (non inclus)
- Les crochets peuvent pivoter sur eux-mêmes lorsque installés dans le rail. Ils peuvent être insérés ou retirés en tout temps, même lorsque le rail est en place
- Rail et adaptateurs en acier galvanisé

RAIL SIMPLE	L × P	RAIL DOUBLE	L × P
SR62-601801	60" × 18"	SR62-602402	60" × 24"
SR62-602401	60" × 24"	SR62-603602	60" × 36"
SR62-603601	60" × 36"	SR62-722402	72" × 24"
SR62-721801	72" × 18"	SR62-723602	72" × 36"
SR62-722401	72" × 24"	SR62-962402	96" × 24"
SR62-723601	72" × 36"	SR62-963602	96" × 36"
SR62-961801	96" × 18"		
SR62-962401	96" × 24"		
SR62-963601	96" × 36"		

NOTE: Pour une combinaison côte-à-côte d'un Mini-Racking avec des étagères dos-à-dos, veuillez appeler le service à la clientèle pour vérifier la compatibilité des rails pour accrochage SR62.

## CROCHET POUR RAIL

SR63



- Capacité de 50 lb par crochet
- Peut pivoter sur lui-même lorsque installé dans le rail SR62
- Peut être inséré ou retiré en tout temps même lorsque le rail est en place

N° DE PRODUIT	P × H
SR63-02	2½" × 5"



# ACCESSOIRES

## DESSUS DE BOIS POUR ÉTAGÈRE

SR90



- Conçu pour être installé entre deux unités d'étagères
- Doit être commandé avec une paire de SH74 ou utilisé dans une unité de rangement avec poste de travail

N° DE PRODUIT	L x P
SR90-6024A	60" x 24"
SR90-7224A	72" x 24"
SR90-9624A	96" x 24"

## SUPPORT POUR DESSUS

SH74



- Vendus par paires
- S'installe par accrochage sur les côtés du montant SH ou SR
- Conçu pour supporter le dessus de bois lamellé SR90 entre deux étagères
- Fait en acier galvanisé

N° DE PRODUIT	LARGEUR
SH74-24	24"

## PORTE-ÉTIQUETTE

NC32



- Vendus par paires
- Se fixe sur les poutrelles moyennes (SR21) ou robustes (SR22)
- Pour utilisation avec étiquettes autoadhésives uniquement

N° DE PRODUIT	LARGEUR
NC32-3601	36"
NC32-4201	42"
NC32-4801	48"
NC32-6001	60"
NC32-6601	66"
NC32-7201	72"
NC32-9601	96"

## TIGES DE DIVISION

SH56



- Vendues par paires
- Tiges en acier inoxydable de 3/4" de diamètre
- Pliéés à 90° à une extrémité pour assurer le maintien en place
- L'acier inoxydable est résistant aux produits chimiques et à la corrosion
- Rigidité supérieure aux tiges de plastique habituellement utilisées sur le marché pour ce type d'application

N° DE PRODUIT	HAUTEUR
SH56-72	72"
SH56-84	84"
SH56-96	96"

## ESPACEURS MURAUX

SR45



- Vendus par paires
- Utilisés pour espacer le support à pneu de 9" du mur
- Se fixent dans les trous delta (poteau SR) sans outils, et doivent être fixés en place avec un clip en plastique (inclus)
- Fait en acier galvanisé

N° DE PRODUIT	PROFONDEUR
SR45-09	9"

## ESPACEURS DE POTEAUX UNIVERSELS

SR48



- Vendus par paires
- Permettent de fixer deux sections de Mini-Racking dos à dos en laissant un espace de 1" entre les poteaux pour ajuster les poutrelles
- Fait en acier galvanisé

N° DE PRODUIT
SR48

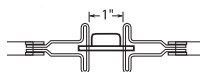

## ESPACEURS DE POTEAUX

SR48

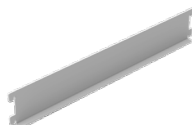

- Vendus par paires
- Utilisés pour espacer de 18", deux supports à pneus en application dos à dos
- Se fixent dans les trous delta (poteau SR) sans outils, et doivent être fixés en place avec des clips en plastique (inclus)
- Fait en acier galvanisé

N° DE PRODUIT	PROFONDEUR
SR48-18	18"

## DIVISEUR DOUBLE

SR60



- Supporte les pièces et les boîtes rangées à la verticale dans une unité de Mini-Racking. Les pièces s'appuient sur le diviseur
- S'accroche à deux poutrelles moyennes (SR21) ou à deux poutrelles robustes (SR22)
- L'espace entre les deux poutrelles doit être de 14" c/c
- Le diviseur se déplace latéralement (gauche - droite) sans outils
- Compatible avec les étagères de 24" de profondeur et plus
- Conçu pour supporter une charge latérale

N° DE PRODUIT	P×H
SR60-2415	24" x 15"



SRE4542M

## DIVISEUR SIMPLE

SR61



- Sépare les pièces pouvant être appuyées au fond du Mini-Racking, à la verticale
- S'accroche à une poutrelle moyenne (SR21) ou à une poutrelle robuste (SR22)
- Le diviseur se déplace latéralement (gauche - droite) sans outils
- Compatible avec les étagères de 24" de profondeur et plus

N° DE PRODUIT	PROFONDEUR
SR61-2401	24"

## PANNEAU D'ACCROCHAGE DE CÔTÉ

SH68



- Le panneau d'accrochage de côté s'installe à l'intérieur comme à l'extérieur du montant
- Assemblage simple et sans outils
- Offert en 6 largeurs: 15" (12 trous), 18" (14 trous), 24" (20 trous), 30" (26 trous), 36" (32 trous) et 48" (44 trous)
- Compatible avec les crochets légers WM9F, WM9G, WM9H, WM9J, WM9L et les crochets robustes WM9A et WM9B
- Compatible avec les supports WM9C, WM9D, WM9M, WM9N, WM9Q, WM9P, WM9R et WM9S ainsi que les tablettes EA28 et WM21
- Capacité: 50 lb / pied carré, maximum de 300 lb par panneau
- Complétez le numéro pour choisir la profondeur: 15", 18", 24", 36" ou 48"

N° DE PRODUIT	HAUTEUR
SH68-__14	14"
SH68-__20	20"
SH68-__32	32"

## PANNEAU D'ACCROCHAGE ROBUSTE

SH69



- Panneau d'accrochage robuste pour bout d'allée
- Trous à tous les 1" c/c
- Assemblage simple et rapide par accrochage
- Belle apparence
- Offert en 5 largeurs: 15" (13 trous), 18" (15 trous), 24" (21 trous), 30" (27 trous) et 36" (33 trous)
- Compatible avec les crochets légers WM9F, WM9G, WM9H, WM9J, WM9L et les crochets robustes WM9A et WM9B
- Compatible avec les supports WM9C, WM9D, WM9M, WM9N, WM9Q, WM9P, WM9R et WM9S ainsi que les tablettes EA28 et WM21
- Capacité: 50 lb/pied carré, maximum de 500 lb par panneau, poids uniformément réparti
- Compatible avec certaines applications d'étagères multi-niveau, communiquez avec notre service à la clientèle
- Complétez le numéro pour choisir la profondeur: 15", 18", 24", 30" ou 36"

N° DE PRODUIT	HAUTEUR
SH69-__51	51"
SH69-__75	75"
SH69-__87	87"

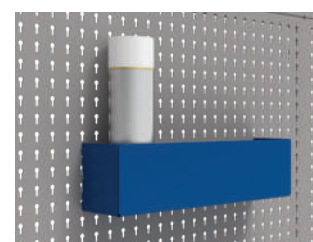
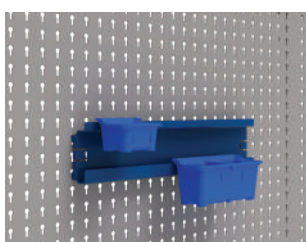
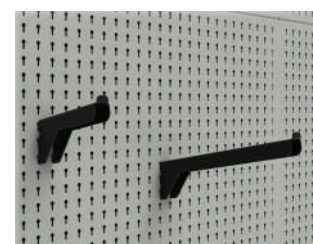
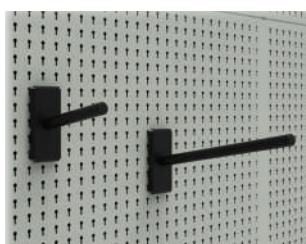

# COMPOSANTES

## COMPOSANTES DE STRUCTURE

### POTEAU

SR10



SR

- Forme tubulaire en « T » ; offre jusqu'à sept zones de fixation
- Perforations à l'avant à tous les 2" c/c pour permettre l'ajustement des poutrelles
- Acier de calibre 14

N° DE PRODUIT	HAUTEUR
SR10-039	39"
SR10-051	51"
SR10-075	75"
SR10-087	87"
SR10-099	99"
SR10-111	111"
SR10-123	123"



R5XEE-4001

### MONTANT SOUDÉ DE MINI-RACKING

SR13



- Deux entretoises robustes soudées en usine sur deux poteaux universels
- D'autres dimensions sont offertes. Communiquez avec votre représentant au service à la clientèle

N° DE PRODUIT	P × H
SR13-180752	18" × 75"
SR13-180872	18" × 87"
SR13-240752	24" × 75"
SR13-240872	24" × 87"
SR13-240992	24" × 99"
SR13-300752	30" × 75"
SR13-300872	30" × 87"
SR13-300992	30" × 99"
SR13-360752	36" × 75"
SR13-360872	36" × 87"
SR13-360992	36" × 99"
SR13-480752	48" × 75"
SR13-480872	48" × 87"
SR13-480992	48" × 99"

### ENTRETOISES DE MINI-RACKING

SR30 / SR32



Simple, pour profondeurs de 15" à 24"



Double, pour profondeurs de 30" à 48 ½"

- Vendues par paires
- Recommandations :
  - 1 paire par montant de 99" et moins
  - Pour les montants de plus de 99", communiquez avec votre représentant au service à la clientèle
- Pour les profondeurs de 30", 36", 48" et 48 ½", les entretoises sont emboîtées tel qu'illustré, pour renforcer la structure. La paire d'entretoises fournie pour ces modèles comporte 2 entretoises doubles

N° DE PRODUIT	PROFONDEUR
SR30-15	15"
SR30-16	16"
SR30-18	18"
SR30-24	24"
SR30-30	30"
SR30-32	32"
SR30-36	36"
SR30-48	48"
SR32-4801*	48 ½"

NOTES: \*L'entretoise SR32 est utilisée pour recevoir des panneaux en bois de 48" de profondeur sans coupe.  
Les profondeurs de 15", 16", 30" et 32" conviennent à l'archivage, voir page 302.



## POUTRELLES ET TRAVERSES DE POUTRELLES

### POUTRELLES MOYENNES

SR21

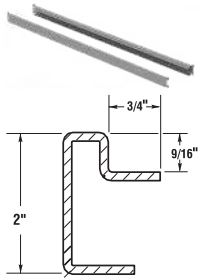

- Vendues par paires
- Acier de calibre 14;
- Se fixent à l'avant des poteaux. Ajustement en hauteur à tous les 2" c/c
- Se bloquent en place avec deux fixations de sécurité

N° DE PRODUIT	L x H
SR21-36	36" x 2"
SR21-42	42" x 2"
SR21-48	48" x 2"
SR21-60	60" x 2"
SR21-66	66" x 2"
SR21-72	72" x 2"

NOTE: Les poutrelles de 42" et 66" de largeur conviennent à l'archivage, voir page 302.

### POUTRELLES ROBUSTES

SR22 / SR23

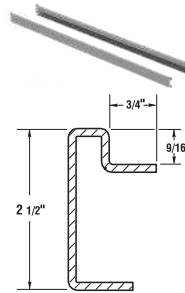

- Vendues par paires
- Acier de calibre 12
- Se fixent à l'avant des poteaux. Ajustement en hauteur à tous les 2" c/c
- Se bloquent en place avec deux fixations de sécurité

N° DE PRODUIT	L x H
SR22-60	60" x 2 1/2"
SR22-72	72" x 2 1/2"
SR22-96	96" x 2 1/2"
SR23-96*	96 3/4" x 2 1/2"

NOTE: \* Les poutrelles SR23 peuvent recevoir un panneau de 96" de largeur sans coupe

### TRAVERSE DE POUTRELLES MOYENNES

SR25 / SR26



- Se fixe par accrochage à l'intérieur des poutrelles SR21
- Fait en acier galvanisé

N° DE PRODUIT	PROFONDEUR
SR25-15	15"
SR25-16	16"
SR25-18	18"
SR25-24	24"
SR25-30	30"
SR25-32	32"
SR25-36	36"
SR25-48	48"
SR26-4801*	48 1/2"

NOTES: \*La traverse SR26 s'utilise avec les entretoises SR32 pour recevoir un panneau en bois de 48" de profondeur sans coupe.

Les traverses de 15", 16", 30" et 32" de profondeur conviennent à l'archivage, voir page 302.

### TRAVERSE DE POUTRELLES ROBUSTES

SR27 / SR28



- Se fixe par accrochage à l'intérieur des poutrelles SR22 et SR23
- Fait en acier galvanisé

N° DE PRODUIT	PROFONDEUR
SR27-15	15"
SR27-18	18"
SR27-24	24"
SR27-30	30"
SR27-32	32"
SR27-36	36"
SR27-48	48"
SR28-4801*	48 1/2"

NOTE: \*La traverse SR28 s'utilise avec les entretoises SR32 pour recevoir un panneau en bois de 48" de profondeur sans coupe.

### CAPACITÉ DE CHARGE DES POUTRELLES

\*Les tests de capacité sont fondés sur la norme ANSI MH28.2-1996 de la Shelving Manufacturer Association (SMA).

Les capacités comportent un coefficient de sécurité et sont valides pour un chargement uniformément réparti. Elles sont indiquées en livres.



1 traverse de poutrelles



2 traverses de poutrelles

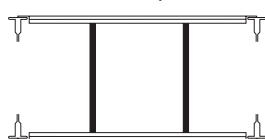

3 traverses de poutrelles

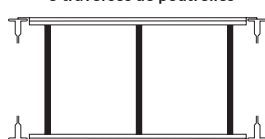

### POUTRELLES MOYENNES

TYPE DE PLATEFORME	P	LARGEUR						NOMBRE DE TRAVERSES
		36"	42"	48"	60"	66"	72"	
Panneaux de bois *	15" à 24"	1000	1000	975	800	725	650	1
	30" à 32"	1075	1025	925	775	700	625	2
	36"	850	875	900	750	700	625	2
	48"	875	825	775	775	750	650	3
Tablettes d'acier *	15" à 24"	900	900	900	800	750	650	1
	30" à 48"	1125	1125	1000	800	750	650	1
Treillis métallique	24" à 48"	600	700	800	800	750	650	1

### POUTRELLES ROBUSTES

TYPE DE PLATEFORME	P	LARGEUR			NOMBRE DE TRAVERSES
		60"	72"	96"	
Panneaux de bois *	15" à 24"	1650	1600	1225	2
	30" à 32"	1850	1575	1225	2
	36"	1750	1600	1225	3
	48"	1225	1225	1225	3
Tablettes d'acier *	15" à 24"	1350	1350	1225	1
	30" à 48"	1925	1600	1225**	1
Treillis métallique	24" à 48"	1000	1200	1200**	1

\*\* Les tablettes d'acier ou en treillis métallique 96" x 48", requierent 2 traverses.

## PLATEFORMES POUR MINI-RACKING

### PLATEFORMES DE TABLETTES EN ACIER

SR40 / SH20

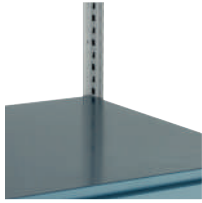

- SH20: Formé d'un pliage simple sur les côtés et d'un quadruple pliage à l'avant et à l'arrière
- SR40: Formé d'un pliage simple à l'avant et à l'arrière et d'un triple pliage sur les côtés
- Les plateformes en acier assurent une bonne rigidité aux tablettes

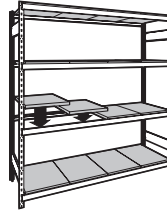

Pour commander selon la dimension de votre unité, vous devez commander pour chaque niveau le nombre de tablettes et le ou les numéro(s) de produit(s) spécifié(s) dans le tableau.

### POUR MINI-RACKING SEUL OU JUMELÉ

Ces dimensions conviennent pour le Mini-Racking utilisé seul ou jumelé à une autre unité de Mini-Racking.



P DES MONTANTS	LARGEUR DES POUTRELLES															
	36"		42"		48"		60"		66"		72"		96"			
	QTÉ	PRODUIT	QTÉ	PRODUIT	QTÉ	PRODUIT	QTÉ	PRODUIT	QTÉ	PRODUIT	QTÉ	PRODUIT	QTÉ	PRODUIT		
15"	2	SR40-1815	1+ 1	SR40-1815 SR40-2415	2	SR40-2415	2+ 1	SR40-1815 SR40-2415	1+	SR40-1815	2	SR40-2415	3	SR40-2415	4	SR40-2415
16"	2	SR40-1816	1+ 1	SR40-1816 SR40-2416	2	SR40-2416	2+ 1	SR40-1816 SR40-2416	1+	SR40-1816	2	SR40-2416	3	SR40-2416	4	SR40-2416
18"	2	SR40-1818	1+ 1	SR40-1818 SR40-2418	2	SR40-2418	2+ 1	SR40-1818 SR40-2418	1+	SR40-1818	2	SR40-2418	3	SR40-2418	4	SR40-2418
24"	2	SR40-1824	1+ 1	SR40-1824 SR40-2424	2	SR40-2424	2+ 1	SR40-1824 SR40-2424	1+	SR40-1824	2	SR40-2424	3	SR40-2424	4	SR40-2424
30"	2	SH20-3018	1+ 1	SH20-3018 SH20-3024	4	SH20-3012	4	SH20-3015	1+ 2	SH20-3018 SH20-3024	4	SH20-3018	4	SH20-3024		
32"	2	SR40-1832	1+ 1	SR40-1832 SR40-2432	2	SR40-2432	2+ 1	SR40-1832 SR40-2432	1+	SR40-1832	2	SR40-2432	3	SR40-2432	4	SR40-2432
36"	2	SH20-3618	1+ 1	SH20-3618 SH20-3624	4	SH20-3612	4	SH20-3615	1+ 2	SH20-3618 SH20-3624	4	SH20-3618	4	SH20-3624		
48"	2	SH20-4818	1+ 1	SH20-4818 SH20-4824	4	SH20-4812	4	SH20-4815	1+ 2	SH20-4818 SH20-4824	4	SH20-4818	4	SH20-4824		

### POUR MINI-RACKING JUMELÉ À DEUX ÉTAGÈRES

Ces dimensions conviennent pour le jumelage d'une unité de Mini-Racking et de deux unités d'étagères dos à dos.

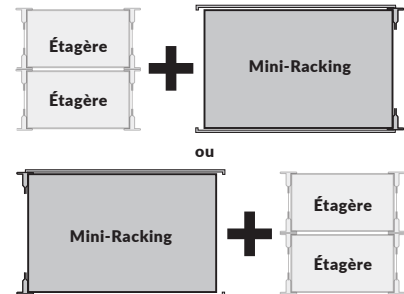

P DES MONTANTS	LARGEUR DES POUTRELLES					
	60"		72"		96"	
	QTÉ	PRODUIT	QTÉ	PRODUIT	QTÉ	PRODUIT
30"	5	SH20-3012	1+ 4	SH20-3012 SH20-3015	1+	SH20-3024 SH20-3018
36"	5	SH20-3612	1+ 4	SH20-3612 SH20-3615	1+	SH20-3624 SH20-3618
48"	5	SH20-4812	1+ 4	SH20-4812 SH20-4815	1+	SH20-4824 SH20-4818

### POUR MINI-RACKING JUMELÉ À QUATRE ÉTAGÈRES

Ces dimensions conviennent pour le jumelage d'une unité de Mini-Racking et de deux unités d'étagères dos à dos, de part et d'autre de l'unité de Mini-Racking.



P DES MONTANTS	LARGEUR DES POUTRELLES			
	72"		96"	
	QTÉ	PRODUIT	QTÉ	PRODUIT
30"	6	SH20-3012	2+ 4	SH20-3012 SH20-3018
36"	6	SH20-3612	2+ 4	SH20-3612 SH20-3618
48"	6	SH20-4812	2+ 4	SH20-4812 SH20-4818

## PLATEFORMES EN TREILLIS MÉTALLIQUE

SR42

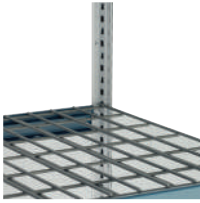

- Tablette grillagée, formée de tiges en acier peint de ¼" de diamètre, soudées ensemble
- Couleur: Gris moderne 745
- Surface grillagée répondant aux normes d'incendie
- Les plateformes de treillis métallique représentent une alternative intéressante aux plateformes en acier



Pour commander selon la dimension de votre unité, vous devez commander, pour chaque niveau, le nombre de tablettes et le ou les numéro(s) de produit(s) spécifié(s) dans le tableau.

### POUR MINI-RACKING SEUL OU JUMELÉ



### POUR MINI-RACKING JUMELÉ À DEUX ÉTAGÈRES

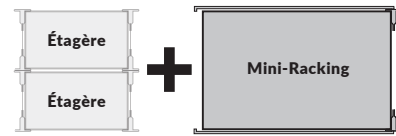

### POUR MINI-RACKING JUMELÉ À QUATRE ÉTAGÈRES



P DES MONTANTS	LARGEUR DES POUTRELLES													
	36"		42"		48"		60"		66"		72"		96"	
	QTÉ	PRODUIT	QTÉ	PRODUIT	QTÉ	PRODUIT	QTÉ	PRODUIT	QTÉ	PRODUIT	QTÉ	PRODUIT	QTÉ	PRODUIT
24"	2	SR42-1824	1+	SR42-1824	2	SR42-2424	2+	SR42-1824	1+	SR42-1824	3	SR42-2424	4	SR42-2424
			1	SR42-2424			1	SR42-2424	2	SR42-2424				
30"	2	SR42-1830	1+	SR42-1830	2	SR42-2430	2+	SR42-1830	1+	SR42-1830	3	SR42-2430	4	SR42-2430
			1	SR42-2430			1	SR42-2430	2	SR42-2430				
36"	2	SR42-1836	1+	SR42-1836	2	SR42-2436	2+	SR42-1836	1+	SR42-1836	3	SR42-2436	4	SR42-2436
			1	SR42-2436			1	SR42-2436	2	SR42-2436				
48"	2	SR42-1848	1+	SR42-1848	2	SR42-2448	2+	SR42-1848	1+	SR42-1848	3	SR42-2448	4	SR42-2448
			1	SR42-2448			1	SR42-2448	2	SR42-2448				

## DIMENSIONS DES PLATEFORMES EN BOIS

- Les dimensions de 30", 36" et 48" de profond conviennent pour le jumelage d'une unité de Mini-racking et de 2 unités d'étagères dos à dos (exception faite du 96 ½" L). Veuillez consulter la fiche technique S52, pour connaître les dimensions exactes des plateformes en bois selon votre installation

### IMPORTANT

Les plateformes en bois ne sont pas fournies par Rousseau.

Les poutrelles sont conçues pour recevoir des plateformes en contreplaqué ou en particules d'au moins ¾" d'épaisseur.

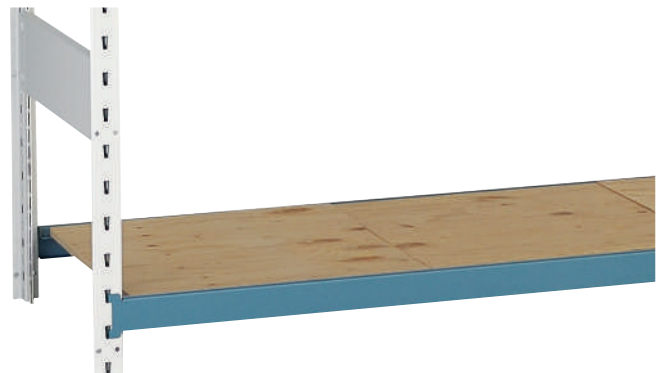



INDEX	PAGE(S)
Étagère et Mini-Racking mobile	126
Propositions . . . . .	127 - 128
Composantes . . . . .	129

## ÉTAGÈRE ET MINI-RACKING MOBILES

Le rangement mobile vous permet d'effectuer vos tâches rapidement et efficacement en conservant à proximité le matériel dont vous avez besoin.

De construction robuste, la base a été spécialement conçue pour permettre de déplacer aisément et en toute sécurité une charge qui peut aller jusqu'à 3300 lb par unité!

Ces bases offrent de nombreux avantages, elles permettent entre autre de :

- Dégager le plancher pour faire le ménage sous les étagères ;
- Reconfigurer rapidement votre département ;
- Déplacer des pièces près de la zone de travail.

En accessoires, vous pouvez ajouter des poignées pour faciliter le déplacement des unités et des coins de protection en plastique pour prévenir les dommages en cas.



SRE4006M



SRE4522SM





SRE4003M

**POUR COMMANDER, LES NUMÉROS DE MODÈLES DOIVENT ÊTRE COMPLÉTÉS SELON LES OPTIONS SUIVANTES**

	<p>H pour des poteaux à façade unie</p> <p>R pour des poteaux à façade perforée</p>	<p>S ↓</p> <p>4001M</p>
<p>SH SR</p>	<p>Montants BOULONNÉS    D</p> <p>Montants SOUDÉS        E</p>	<p>↑</p>

Exemple : SHD4001

Pour une étagère mobile avec des poteaux à façade unie et des montants boulonnés.

## ÉTAGÈRES MOBILES

VOICI QUELQUES MODÈLES PRÉCONFIGURÉS D'ÉTAGÈRE SPIDER® MOBILE LES PLUS POPULAIRES

- Les propositions incluent la base mobile pour étagère Spider® ainsi que les roulettes de 4" dont deux roulettes pivotantes avec frein intégral et deux roulettes fixes
- Pour calculer la largeur réelle de la base, additionnez 3<sup>3</sup>/<sub>16</sub>" à la largeur nominale
- Pour calculer la profondeur réelle de la base, additionnez 3<sup>4</sup>/<sub>16</sub>" à la profondeur nominale
- Les propositions incluent des montants d'étagère ouverts, les entretoises ainsi que les tablettes BOX
- Capacité: 1000 lb par base. Pour une capacité de 3300 lb par base, voir page 129
- Tous les modèles sont simples et faciles à assembler et peuvent aussi être désassemblés lorsqu'ils ne sont pas utilisés

L	DIMENSIONS			NOMBRE DE TABLETTES
	P	H	H RÉELLE	6
36"	18"	63"	68 <sup>1</sup> / <sub>4</sub> "	S_4001M
	24"	63"	68 <sup>1</sup> / <sub>4</sub> "	S_4002M
		75"	80 <sup>1</sup> / <sub>4</sub> "	S_4003M
42"	18"	63"	68 <sup>1</sup> / <sub>4</sub> "	S_4004M
	24"	63"	68 <sup>1</sup> / <sub>4</sub> "	S_4005M
		75"	80 <sup>1</sup> / <sub>4</sub> "	S_4006M
48"	18"	63"	68 <sup>1</sup> / <sub>4</sub> "	S_4007M
	24"	63"	68 <sup>1</sup> / <sub>4</sub> "	S_4008M
		75"	80 <sup>1</sup> / <sub>4</sub> "	S_4009M

NOTES: Pour une combinaison côte-à-côte, voir la base mobile de Mini-Racking, voir page 129.

Non compatible avec les tiroirs et les tablettes coulissantes dans l'étagère ainsi que les portes SH41, SH43, SH91 et SH93.



SRD9002M



SRE4010M

# PROPOSITIONS - ÉTAGÈRES MOBILES

## MINI-RACKING MOBILES

VOICI QUELQUES MODÈLES PRÉCONFIGURÉS DE MINI-RACKING MOBILE LES PLUS POPULAIRES

- Les modèles peuvent être commandés avec plateformes d'acier, plateformes de treillis métallique ou sans plateformes
- Les propositions incluent la base mobile pour Mini-Racking ainsi que les roulettes de 4" dont deux roulettes pivotantes avec frein intégral et deux roulettes fixes
- Les propositions de 30" et plus de profond incluent la poignée de déplacement
- Les modèles de 36" à 72" de large incluent des poutrelles moyennes et les modèles de 96" de large incluent des poutrelles robustes
- Pour calculer la largeur réelle de la base, additionnez 3 3/8" à la largeur nominale
- Pour calculer la profondeur réelle de la base, additionnez 3/4" à la profondeur nominale
- Capacité: 1000 lb par base. Pour une capacité de 3300 lb par base, voir page 129
- Tous les modèles sont simples et faciles à assembler et peuvent aussi être désassemblés lorsqu'ils ne sont pas utilisés

**POUR COMMANDER, LES NUMÉROS DE MODÈLES DOIVENT ÊTRE COMPLÉTÉS SELON LES OPTIONS SUIVANTES**

Montants BOULONNÉS	D
Montants SOUDÉS	E

S	plateformes d'acier
W	plateformes de treillis métallique
—	sans plateformes

**SR\_45001\_M**

Exemple: SRD4501SM

Pour une unité mobile avec montants boulonnés, incluant des plateformes de tablettes en acier.



### ACIER

- Pour commander une unité comprenant des tablettes en acier, complétez le numéro de produit par S

### TREILLIS MÉTALLIQUE

- Pour commander une unité comprenant des tablettes de treillis métallique, complétez le numéro de produit par W
- Non compatible pour profondeur de 18"

L	DIMENSIONS			NOMBRE DE NIVEAUX
	P	H	H RÉELLE	4
36"	18"	63"	68 1/4"	SR_4501_M
	24"	63"	68 1/4"	SR_4502_M
		75"	80 1/4"	SR_4503_M
42"	18"	63"	68 1/4"	SR_4504_M
	24"	63"	68 1/4"	SR_4505_M
		75"	80 1/4"	SR_4506_M
48"	18"	63"	68 1/4"	SR_4507_M
	24"	63"	68 1/4"	SR_4508_M
		75"	80 1/4"	SR_4509_M
60"	24"	63"	68 1/4"	SR_4510_M
		75"	80 1/4"	SR_4511_M
	30"	63"	68 1/4"	SR_4512_M
		75"	80 1/4"	SR_4513_M
	36"	63"	68 1/4"	SR_4514_M
		75"	80 1/4"	SR_4515_M
66"	48"	63"	68 1/4"	SR_4516_M
		75"	80 1/4"	SR_4517_M
	24"	63"	68 1/4"	SR_4518_M
		75"	80 1/4"	SR_4519_M
	30"	63"	68 1/4"	SR_4520_M
		75"	80 1/4"	SR_4521_M
36"	63"	68 1/4"	SR_4522_M	
	75"	80 1/4"	SR_4523_M	
48"	63"	68 1/4"	SR_4524_M	
	75"	80 1/4"	SR_4525_M	

### POUR PANNEAUX DE BOIS

- Pour commander une unité sans plateformes (ex.: pour utilisation avec panneaux de bois), laissez le numéro tel quel

L	DIMENSIONS			NOMBRE DE NIVEAUX
	P	H	H RÉELLE	4
72"	24"	63"	68 1/4"	SR_4526_M
		75"	80 1/4"	SR_4527_M
	30"	63"	68 1/4"	SR_4528_M
		75"	80 1/4"	SR_4529_M
	36"	63"	68 1/4"	SR_4530_M
		75"	80 1/4"	SR_4531_M
48"	63"	68 1/4"	SR_4532_M	
	75"	80 1/4"	SR_4533_M	
96"	24"	63"	68 1/4"	SR_4534_M
		75"	80 1/4"	SR_4535_M
	30"	63"	68 1/4"	SR_4536_M
		75"	80 1/4"	SR_4537_M
	36"	63"	68 1/4"	SR_4538_M
		75"	80 1/4"	SR_4539_M
48"	63"	68 1/4"	SR_4540_M	
	75"	80 1/4"	SR_4541_M	



SRE4515WM

NOTE: Les poignées de déplacement ne sont pas incluses dans les propositions de 18" et 24" de profond.

## MOBILITÉ

### BASE MOBILE POUR ÉTAGÈRE SPIDER® SH99 / SH9A



- Base standard (1000 lb de capacité): SH99
- Base robuste (3300 lb de capacité): SH9A
- Permet l'installation de roulettes sous une étagère Spider® de Rousseau
- Compatible avec les roulettes de 4" et 6" (vendues séparément)
- L'étagère doit avoir les mêmes dimensions en profondeur et en largeur que la base commandée
- Pour une combinaison côte-à-côte, voir la base pour Mini-Racking
- Compatible avec les étagères de 18" et 24" de profond et de 36", 42" et 48" de large
- La base de 18" de profond est compatible avec l'étagère de 63" de haut ou moins
- La base de 24" de profond est compatible avec l'étagère de 75" de haut ou moins
- Pour commander, complétez le numéro en précisant le type de base ainsi que la profondeur désirée. Ex.: SH9A-4824 pour une base mobile robuste de 24" de profond

**!**  
Les roulettes, les poignées ainsi que les coins de protection ne sont pas inclus. Ils doivent être commandés séparément.

N° DE PRODUIT	LARGEUR	LARGEUR RÉELLE
SH9_-36_	36"	39 <sup>3</sup> / <sub>4</sub> "
SH9_-42_	42"	45 <sup>3</sup> / <sub>4</sub> "
SH9_-48_	48"	51 <sup>3</sup> / <sub>4</sub> "

NOTES: Avec roulettes SB81, hauteur totale = 5<sup>1</sup>/<sub>4</sub>"; Avec roulettes SB84, hauteur totale = 7<sup>1</sup>/<sub>4</sub>".

Ne permet pas une configuration dos-à-dos.

Non compatible avec les tiroirs et les tablettes coulissantes dans l'étagère ainsi que les portes SH41, SH43, SH91 et SH93.

### ROULETTES DE 4" SB81



- Vendues par paires
- Choix de trois types de roulettes: fixes, pivotantes, pivotantes avec frein intégral (sur la roue et le pivot)
- Capacité de 440 lb par roulette
- Hauteur totale: 5<sup>1</sup>/<sub>8</sub>"
- Bande en polyuréthane de couleur gris foncé ne marque pas les planchers. Qualité industrielle supérieure
- Se fixent sous chaque poteau sous la base mobile pour étagère ou Mini-Racking

N° DE PRODUIT	TYPE DE ROULETTES
SB81-01	Fixes
SB81-02	Pivotantes
SB81-03	Pivotantes avec frein total

### POIGNÉES POUR ÉTAGÈRE ET MINI-RACKING MOBILES SH97



- Recommandées pour les étagères ou les Mini-Racking de 30" de profond et plus
- Poignées se fixant sur le côté de l'étagère ou du Mini-Racking et doivent être fixées horizontalement
- Complétez le numéro pour choisir la profondeur par: 18", 24", 30", 36" ou 48"

N° DE PRODUIT
SH97-_01

### BASE MOBILE POUR MINI-RACKING SH99 / SH9A



- Base standard (1000 lb de capacité): SH99
- Base robuste (3300 lb de capacité): SH9A
- Permet l'installation de roulettes sous un Mini-Racking Rousseau
- Compatible avec les roulettes de 4" et 6" (vendues séparément)
- Compatible avec les Mini-Racking de 24", 30", 36" et 48" de profond, de 48", 60", 66", 72" et 96" de large et de 63" et 75" de haut
- Possibilité de mettre deux étagères ou Mini-Racking de même largeur côte-à-côte dépendamment de la compatibilité
  - base de 48" (non compatible)
  - base de 60" (30" + 30")
  - base de 66" (non compatible)
  - base de 72" (36" + 36")
  - base de 96" (48" + 48")

**!**  
Les roulettes, les poignées ainsi que les coins de protection ne sont pas inclus. Ils doivent être commandés séparément.

- Lors d'une configuration côte-à-côte, commandez une paire de roulettes fixes additionnelles pour placer au centre (sous les poteaux mitoyens)
- Pour commander, complétez le numéro en précisant le type de base ainsi que la profondeur désirée. Ex.: SH9A-4824 pour une base mobile robuste de 24" de profond

N° DE PRODUIT	LARGEUR	LARGEUR RÉELLE
SH9_-48_	48"	51 <sup>3</sup> / <sub>4</sub> "
SH9_-60_	60"	63 <sup>3</sup> / <sub>4</sub> "
SH9_-66_	66"	69 <sup>3</sup> / <sub>4</sub> "
SH9_-72_	72"	75 <sup>3</sup> / <sub>4</sub> "
SH9_-96_	96"	99 <sup>3</sup> / <sub>4</sub> "

NOTES: Avec roulettes SB81, hauteur totale = 5<sup>1</sup>/<sub>4</sub>"; Avec roulettes SB84, hauteur totale = 7<sup>1</sup>/<sub>4</sub>".

Ne permet pas une configuration dos-à-dos.

### ROULETTES DE 6" SB84



- Vendues par paires
- Choix de trois types de roulettes: fixes, pivotantes, pivotantes avec frein intégral (sur la roue et le pivot)
- Capacité de 1100 lb par roulette;
- Hauteur totale: 7<sup>1</sup>/<sub>2</sub>"
- Bande en polyuréthane de couleur gris foncé assurant un fonctionnement silencieux. Qualité industrielle supérieure
- Se fixent sous chaque poteau sous la base mobile pour étagère ou Mini-Racking

N° DE PRODUIT	TYPE DE ROULETTES
SB84-01	Fixes
SB84-02	Pivotantes
SB84-03	Pivotantes avec frein total

### COINS DE PROTECTION POUR ÉTAGÈRE ET MINI-RACKING MOBILES SH98



- Fabriqués en plastique ultra résistant
- Couleur: gris
- Se fixent aux quatre coins de la base pour protéger des impacts
- Vendus en paquet de 4

N° DE PRODUIT
SH98-01



INDEX	PAGE(S)
Tiroir dans l'étagère	130 - 131
Propositions . . . . .	132 - 133
Composantes . . . . .	134 - 135
Accessoires . . . . .	136
Assemblage et recommandations de sécurité . . . . .	137

## L'ESPACE REPENSÉ AU MAXIMUM

Fini les fonds de tablettes mal éclairés, le matériel difficile d'accès, les maux de dos causés par un rangement inadéquat! Laissez-nous vous aider à restructurer votre espace.

En tant que spécialistes du rangement, nous vous proposons d'intégrer des tiroirs Rousseau à vos étagères afin d'utiliser ces dernières à leur plein potentiel. Optez pour un système hybride et polyvalent qui a fait ses preuves depuis plus de 30 ans.

De construction robuste et d'apparence distinctive, les tiroirs Rousseau ajouteront de la valeur à votre équipement. Le tiroir modulaire Rousseau s'installe dans plus de 35 marques d'étagères disponibles sur le marché; il vous est donc possible de conserver les installations déjà en place. De plus, votre système de rangement pourra continuer d'évoluer au rythme de votre entreprise. Une solution simple et économique... Il suffisait d'y penser!

## DES AVANTAGES DISTINCTIFS

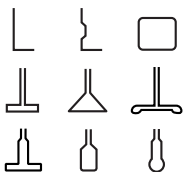

S'installe dans plus de 35 marques d'étagères disponibles sur le marché. Assemblage rapide par accrochage dans la majorité des marques.

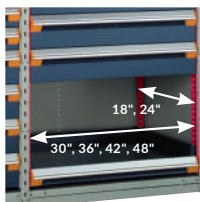

Plusieurs dimensions disponibles: 30\", 36\", 42\" et 48\" de largeur sur 18\" et 24\" de profondeur. Un seul ensemble de profilés nécessaire.



Dix hauteurs de tiroirs et sept hauteurs de côtés disponibles.



Installation facile et rapide:  
 1. Accrochage des profilés;  
 2. Accrochage des rails;  
 3. Insertion des tiroirs.



Capacité de 400 lb par tiroir. Le plus robuste de l'industrie.

## DIMENSIONS GÉNÉRALES



### GARANTIE À VIE

Le système de roulement des tiroirs Rousseau est garanti à vie.

NOTE Dimensions populaires indiquées en rouge.

## UN GAIN D'ESPACE IMPORTANT

Plutôt que d'agrandir votre édifice, optez pour le rangement à haute densité, qui vous permettra d'optimiser vos investissements!

Demandez à notre conseiller expert une évaluation approfondie de vos gains potentiels.



### RANGEMENT EFFICACE GARANTI

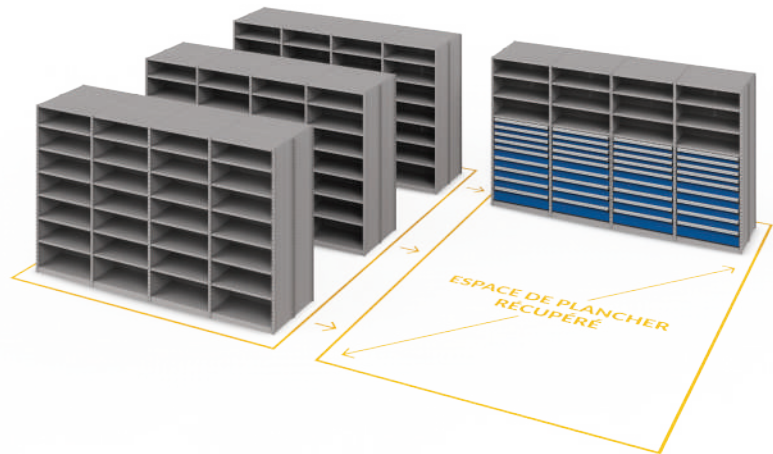
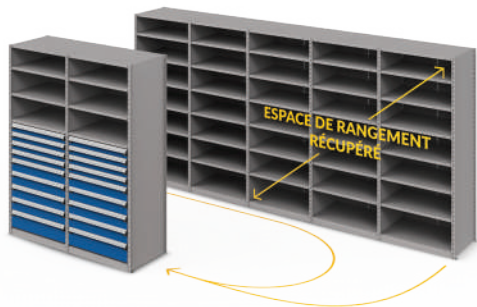

### SITUATION COURANTE

- 1 Tablettes du haut et du bas moins remplies et difficiles d'accès
- 2 Fond des tablettes mal éclairé.
- 3 Objets difficiles à voir causées par des tablettes qui obstruent le champ de vision.
- 4 Perte d'espace entre les tablettes. Non optimisé.

#### RÉSULTAT

Recherche et gestion laborieuse de votre inventaire.

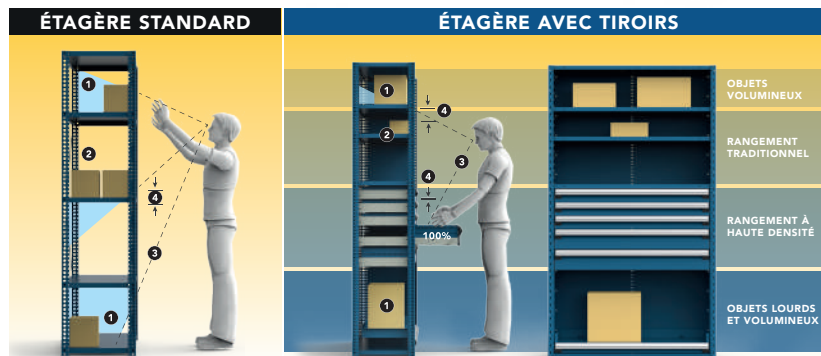

### NOS RECOMMANDATIONS

- 1 Tablettes espacées pour les objets plus volumineux.
- 2 Tablettes moins espacées au niveau des yeux.
- 3 Objets faciles à repérer à l'intérieur de tiroirs ouvrant à 100%.
- 4 Espace optimisé selon la dimension des objet ranger.

#### RÉSULTAT

Organisation de l'espace de rangement plus structurée facilitant la prise d'inventaire.

# PROPOSITIONS

## VOICI QUELQUES-UNS DES MODÈLES DE BANQUES DE TIROIRS LES PLUS POPULAIRES POUR L'ÉTAGÈRE.

- Les banques de tiroirs s'installent dans plus de 35 marques d'étagères disponibles sur le marché
- Les modèles incluent des profilés pour étagère Spider®. Pour toute autre marque, spécifiez le nom de la compagnie et le type d'étagère lors de la commande, [voir page 135](#)

**IMPORTANT**

La compartimentation des tiroirs est incluse dans les modèles.

Pour des propositions sans compartimentation, complétez par le chiffre pair suivant les deux derniers chiffres du numéro de modèle.

Ex.: R5LEC-1801 avec  
R5LEC-1802 sans

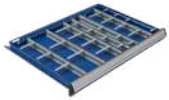

Les étagères avec tiroirs doivent être ancrées au sol.



R5SEE-874811

DIMENSIONS DES TIROIRS	NOMBRE DE COMPARTIMENTS (CODE DE L'AGENCEMENT)					
	36"L x 18"P	36"L x 24"P	42"L x 18"P	42"L x 24"P	48"L x 18"P	48"L x 24"P
3" à 5"	24 (0518)	30 (0524)	18 (0512)	30 (0524)	32 (0724)	40 (0732)
6" à 8"	8 (0304)	12 (0308)	12 (0308)	12 (0308)	10 (0405)	15 (0410)
9" et +	6 (0203)	9 (0206)	6 (0203)	8 (0304)	8 (0304)	8 (0304)

NOTE: Pour les dimensions utilisables du tiroir, [voir pages 259-262](#).  
Les étagères doivent être commandées séparément, [voir pages 101-104](#).

### BANQUE DE TIROIRS DE 18"H POUR ÉTAGÈRE



R5LEE-1801

- 4 tiroirs :
  - 3 tiroirs de 4"
  - 1 tiroir de 6"

N° DE PRODUIT	L x P
R5LEC-1801	36" x 18"
R5LEE-1801	36" x 24"
R5LGC-1801	42" x 18"
R5LGE-1801	42" x 24"
R5LHC-1801	48" x 18"
R5LHE-1801	48" x 24"

NOTE: Les étagères doivent être commandées séparément.

### BANQUE DE TIROIRS DE 24"H POUR ÉTAGÈRE



R5LEE-2401

- 5 tiroirs :
  - 3 tiroirs de 4"
  - 2 tiroirs de 6"

N° DE PRODUIT	L x P
R5LEC-2401	36" x 18"
R5LEE-2401	36" x 24"
R5LGC-2401	42" x 18"
R5LGE-2401	42" x 24"
R5LHC-2401	48" x 18"
R5LHE-2401	48" x 24"

NOTE: Les étagères doivent être commandées séparément.

### BANQUE DE TIROIRS DE 36"H POUR ÉTAGÈRE



R5LEE-3601

- 7 tiroirs :
  - 3 tiroirs de 4"
  - 4 tiroirs de 6"

N° DE PRODUIT	L x P
R5LEC-3601	36" x 18"
R5LEE-3601	36" x 24"
R5LGC-3601	42" x 18"
R5LGE-3601	42" x 24"
R5LHC-3601	48" x 18"
R5LHE-3601	48" x 24"

NOTE: Les étagères doivent être commandées séparément.



R5LEE-3603

- 7 tiroirs :
  - 4 tiroirs de 4"
  - 2 tiroirs de 6"
  - 1 tiroir de 8"

N° DE PRODUIT	L x P
R5LEC-3603	36" x 18"
R5LEE-3603	36" x 24"
R5LGC-3603	42" x 18"
R5LGE-3603	42" x 24"
R5LHC-3603	48" x 18"
R5LHE-3603	48" x 24"

NOTE: Les étagères doivent être commandées séparément.

## BANQUE DE TIROIRS DE 48" H POUR ÉTAGÈRE



R5LEE-4801

- 8 tiroirs :
  - 8 tiroirs de 6"

N° DE PRODUIT	L x P
R5LEC-4801	36" x 18"
R5LEE-4801	36" x 24"
R5LGC-4801	42" x 18"
R5LGE-4801	42" x 24"
R5LHC-4801	48" x 18"
R5LHE-4801	48" x 24"

NOTE: Les étagères doivent être commandées séparément.



R5LEE-4803

- 9 tiroirs :
  - 4 tiroirs de 4"
  - 4 tiroirs de 6"
  - 1 tiroir de 8"

N° DE PRODUIT	L x P
R5LEC-4803	36" x 18"
R5LEE-4803	36" x 24"
R5LGC-4803	42" x 18"
R5LGE-4803	42" x 24"
R5LHC-4803	48" x 18"
R5LHE-4803	48" x 24"

NOTE: Les étagères doivent être commandées séparément.



R5LEE-4805

- 10 tiroirs :
  - 6 tiroirs de 4"
  - 4 tiroirs de 6"

N° DE PRODUIT	L x P
R5LEC-4805	36" x 18"
R5LEE-4805	36" x 24"
R5LGC-4805	42" x 18"
R5LGE-4805	42" x 24"
R5LHC-4805	48" x 18"
R5LHE-4805	48" x 24"

NOTE: Les étagères doivent être commandées séparément.



R5LEE-4807

- 11 tiroirs :
  - 4 tiroirs de 3"
  - 3 tiroirs de 4"
  - 4 tiroirs de 6"

N° DE PRODUIT	L x P
R5LEC-4807	36" x 18"
R5LEE-4807	36" x 24"
R5LGC-4807	42" x 18"
R5LGE-4807	42" x 24"
R5LHC-4807	48" x 18"
R5LHE-4807	48" x 24"

NOTE: Les étagères doivent être commandées séparément.



R5LEE-4809

- 7 tiroirs :
  - 2 tiroirs de 3"
  - 3 tiroirs de 4"
  - 2 tiroirs de 6"
- 1 tablette coulissante avec accès avant

N° DE PRODUIT	L x P
R5LEC-4809	36" x 18"
R5LEE-4809	36" x 24"
R5LGC-4809	42" x 18"
R5LGE-4809	42" x 24"
R5LHC-4809	48" x 18"
R5LHE-4809	48" x 24"

NOTE: Les étagères doivent être commandées séparément.

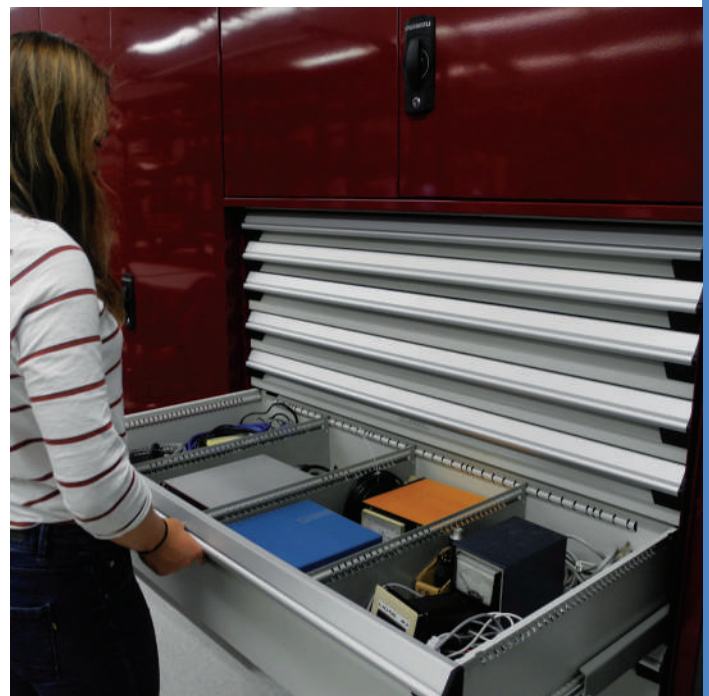

## TIROIRS, TABLETTES ET MÉCANISMES DE VERROUILLAGE OU DE SÉCURITÉ

### TIROIR MODULAIRE ROBUSTE



RF32 / RF36



- Tiroir en acier peint : RF32
- Tiroir avec façade en acier inoxydable et intérieur peint en gris : RF36
- Capacité de 400 lb, ouverture à 100 %
- Construction robuste
- Installation facile
- Grand choix d'accessoires offerts pour s'adapter à vos besoins de rangement, voir pages 282-287
- Hauteurs de tiroirs disponibles : 3", 4", 5", 6", 7", 8", 9", 10", 12" et 14"
- Pour les propositions de tiroirs modulaires avec compartimentation voir pages 264-281
- Se commande en ajoutant la hauteur du tiroir et en spécifiant la façade du tiroir (acier peint ou acier inoxydable). Ex.: RF32-362406

N° DE PRODUIT	L x P
RF__-3018__	30" x 18"
RF__-3024__	30" x 24"
RF__-3618__	36" x 18"
RF__-3624__	36" x 24"
RF__-4218__	42" x 18"
RF__-4224__	42" x 24"
RF__-4818__	48" x 18"
RF__-4824__	48" x 24"

### TABLETTE COULISSANTE ROBUSTE -ACCÈS 3 FACES



RF45



- Capacité de 400 lb, ouverture à 100 %;
- Construction robuste
- Installation facile
- Plateau en acier galvanisé avec dos de 1 1/2"
- Hauteur totale : 5"
- Peut servir de surface de travail

N° DE PRODUIT	L x P
RF45-3018	30" x 18"
RF45-3024	30" x 24"
RF45-3618	36" x 18"
RF45-3624	36" x 24"
RF45-4218	42" x 18"
RF45-4224	42" x 24"
RF45-4818	48" x 18"
RF45-4824	48" x 24"

### SERRURE POUR TIROIR

L3



- Compatible avec toutes les dimensions de tiroirs
- N'ampute pas l'espace de rangement du tiroir
- Installation ultérieure facile
- Se commande en ajoutant L3 au numéro de tiroir ou de modèle d'intérieur de tiroir. Ex.: RF32-362406L3
- Pour une pièce de remplacement ou une installation ultérieure, voir page 334



334

N° DE PRODUIT
L3

### TABLETTE COULISSANTE ROBUSTE-ACCÈS AVANT



RF41



- Capacité de 400 lb, ouverture à 100 %
- Construction robuste
- Installation facile
- En acier peint avec dos et rebords de 3"
- Hauteur totale : 6"
- Accès pleine largeur

N° DE PRODUIT	L x P
RF41-3018	30" x 18"
RF41-3024	30" x 24"
RF41-3618	36" x 18"
RF41-3624	36" x 24"
RF41-4218	42" x 18"
RF41-4224	42" x 24"
RF41-4818	48" x 18"
RF41-4824	48" x 24"

### MÉCANISME DE BLOCAGE OUVERT

RF85

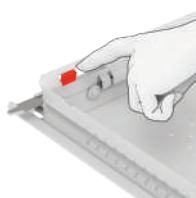

- S'installe sur tiroirs et tablettes coulissantes
- Sert à bloquer les tiroirs ou les tablettes coulissantes en position ouverte
- S'active manuellement seulement lorsque nécessaire
- Compatibles avec tous les accessoires de tiroirs
- Les boîtes en plastique positionnées dans la rangée du fond peuvent cependant rendre plus difficile l'activation du mécanisme

N° DE PRODUIT
RF85

### PANNEAU DE SÉCURITÉ

RF91



- Compatible avec les serrures sur tiroirs
- Permet de bloquer l'accès entre deux tiroirs ou deux banques de tiroirs
- L'espace utilisable de la banque de tiroirs se voit réduit de 1"
- S'installe entre deux tiroirs

N° DE PRODUIT	L x P
RF91-3018	30" x 18"
RF91-3024	30" x 24"
RF91-3618	36" x 18"
RF91-3624	36" x 24"
RF91-4218	42" x 18"
RF91-4224	42" x 24"
RF91-4818	48" x 18"
RF91-4824	48" x 24"



PROFILÉS DE MONTAGE

PROFILÉS STANDARDS

RE30



Les tiroirs modulaires Rousseau s'installent dans plus de 35 marques d'étagères disponibles sur le marché

- Assemblage facile par accrochage dans la majorité des marques ;
- Hauteurs standards : 18", 24", 36" et 48"
- Les ensembles de profilés sont compatibles avec toutes les largeurs de tiroirs Rousseau (30", 36", 42" et 48")
- Chaque ensemble comprend deux profilés avant et deux profilés arrière ainsi que la quincaillerie nécessaire
- Perforations à tous les 1" c/c pour permettre l'ajustement des tiroirs
- On peut superposer deux profilés en s'assurant d'installer une tablette entre les deux. La hauteur totale des tiroirs ne devrait pas excéder 60". Ex.: 36" + 18" = 54" est sécuritaire, voir page 137
- Pour commander des profilés de hauteurs différentes, communiquez avec notre service à la clientèle
- Pour commander, complétez le numéro de produit selon la marque de l'étagère. Ex.: RE30-48 pour une étagère Spider® de Rousseau

N° DE PRODUIT	HAUTEUR
RE__-18	18"
RE__-24	24"
RE__-36	36"
RE__-48	48"

CODE PAR MARQUE D'ÉTAGÈRE

COMPAGNIE	MARQUE	CODE
Aurora	Quik-Lok	RE04
Bilt Industries	Klip-Bilt II	RE18
Borroughs	Steel Shelving	RE02
Easyup	7000	RE31
Equipto	V-Grip	RE29
EZ Rect	Trim Line	RE26
EZ Rect	Type I	RE14
Hallowell	Hi-Tech Shelving	RE07
Inca	Inca-matic	RE10
Lyon	8000	RE16
Metalware	Interlok	RE05
Penco	Clipper	RE08
Penco	Erectomatic	RE07
Republic	Clip Shelving	RE20
Rousseau	«O»	RE01
<b>Rousseau</b>	<b>Spider®</b>	<b>RE30</b>
Spacesaver	4-post Shelving	RE04
Tennsco	L&T Shelving	RE04
Tennsco	Q-Line	RE43
Tri-Boro	Steel Shelving	RE33
Triple A	600	RE27
Western Pacific	Clip Shelving	RE22
Western Pacific	Deluxe	RE24

EXEMPLES DE POTEAUX COMPATIBLES

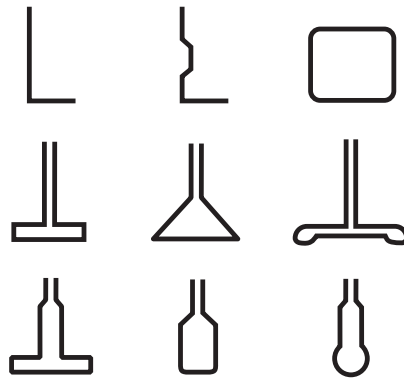

NOTES: D'autres profilés sont également disponibles. Si votre marque d'étagère n'apparaît pas dans cette liste, communiquez avec notre service à la clientèle.

Les marques citées sont la propriété de leurs détenteurs respectifs.

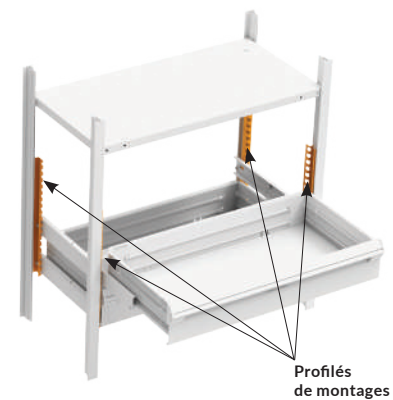

PROFILÉS DE MONTAGE CONÇUS SUR MESURE

Sur demande, Rousseau peut concevoir des profilés de montage pour de nouveaux modèles d'étagères. Communiquez avec notre service à la clientèle.



## BARRE VERTICALE DE SÉCURITÉ



- Permet de verrouiller avec une clé ou un cadenas l'ensemble des tiroirs d'une étagère
- La serrure ou le morillon pour cadenas sont situés dans le haut de la barre afin d'en faciliter l'accès
- Couvre une hauteur de tiroirs de 18" à 48"
- Assemblage facile par accrochage
- Installation possible de plus d'une barre sur un même profilé (pour différents utilisateurs)
- S'installe à droite
- La barre de 36" est compatible avec le profilé de 34" et la barre de 48" est compatible avec le profilé de 46"
- Offerte pour l'étagère Spider® de Rousseau. Pour compatibilité avec l'étagère Spacesaver, veuillez commander une RE81-HHL3A au lieu d'une RE80-HHL3A
- Se commande en spécifiant le type de serrure. Pour une serrure avec morillon, complétez le numéro par LP et pour une serrure à clé, complétez le numéro par L3



334-338

N° DE PRODUIT	HAUTEUR
RE80-18__A	18"
RE80-24__A	24"
RE80-30__A	30"
RE80-36__A	36"
RE80-48__A	48"

## PIÈCE DE REMPLISSAGE

RE90



- S'installe à l'aide d'une bande autocollante sous la banque de tiroir
- Répond à la recherche d'esthétique de certains milieux de travail (hôpitaux, bureaux, etc.)
- Offerte pour l'étagère Spacesaver et Spider® de Rousseau seulement
- Pour compatibilité avec l'étagère Spacesaver, veuillez commander une RE90-LL02 au lieu d'une RE90-LL01

N° DE PRODUIT	L x H
RE90-3001	30" x 5/8"
RE90-3601	36" x 5/8"
RE90-4201	42" x 5/8"
RE90-4801	48" x 5/8"

NOTES: D'autres accessoires pour étagère Spider® sont disponibles dans la section «Système d'étagères Spider®», voir pages 93-100.  
Pour verrouiller des tiroirs dans les autres marques d'étagères, utilisez les serrures pour tiroirs (L3), voir page 134.

## QUELQUES RÉALISATIONS

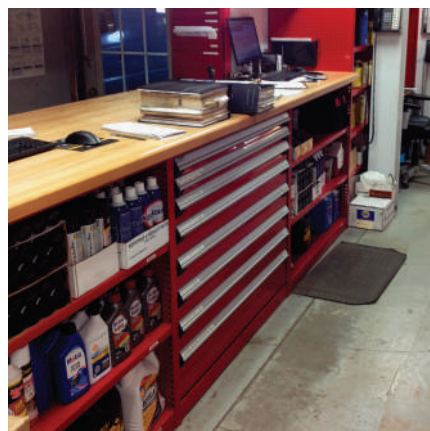
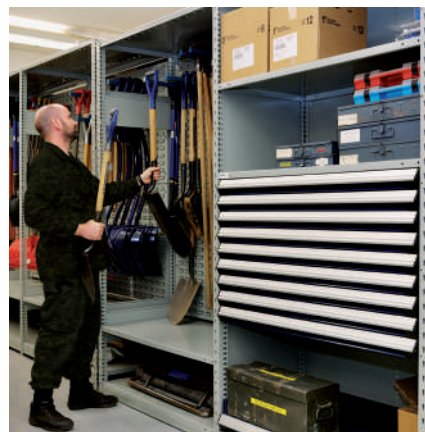
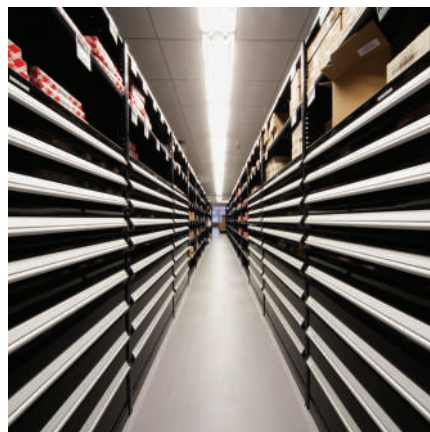

## SUPERPOSITION DE SECTIONS

On peut superposer deux profilés en s'assurant d'installer une tablette boulonnée entre les deux sections de tiroirs. Ex.: 36" + 18".

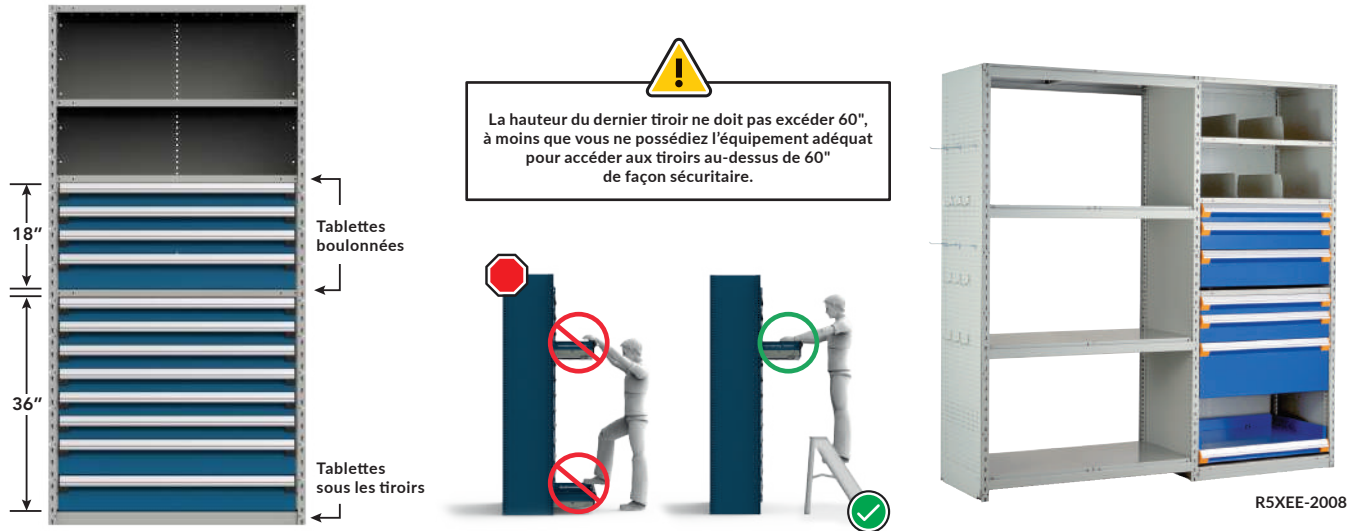

## ASSEMBLAGE

L'assemblage se fait à l'aide d'outils usuels, en trois étapes simples:

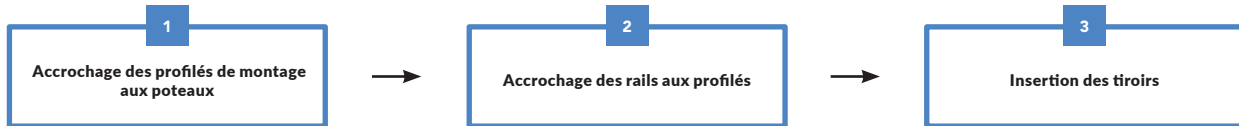

### L'ESPACE MINIMUM REQUIS POUR LES TIROIRS DÉPEND DE LA HAUTEUR DES PROFILÉS DE MONTAGE.

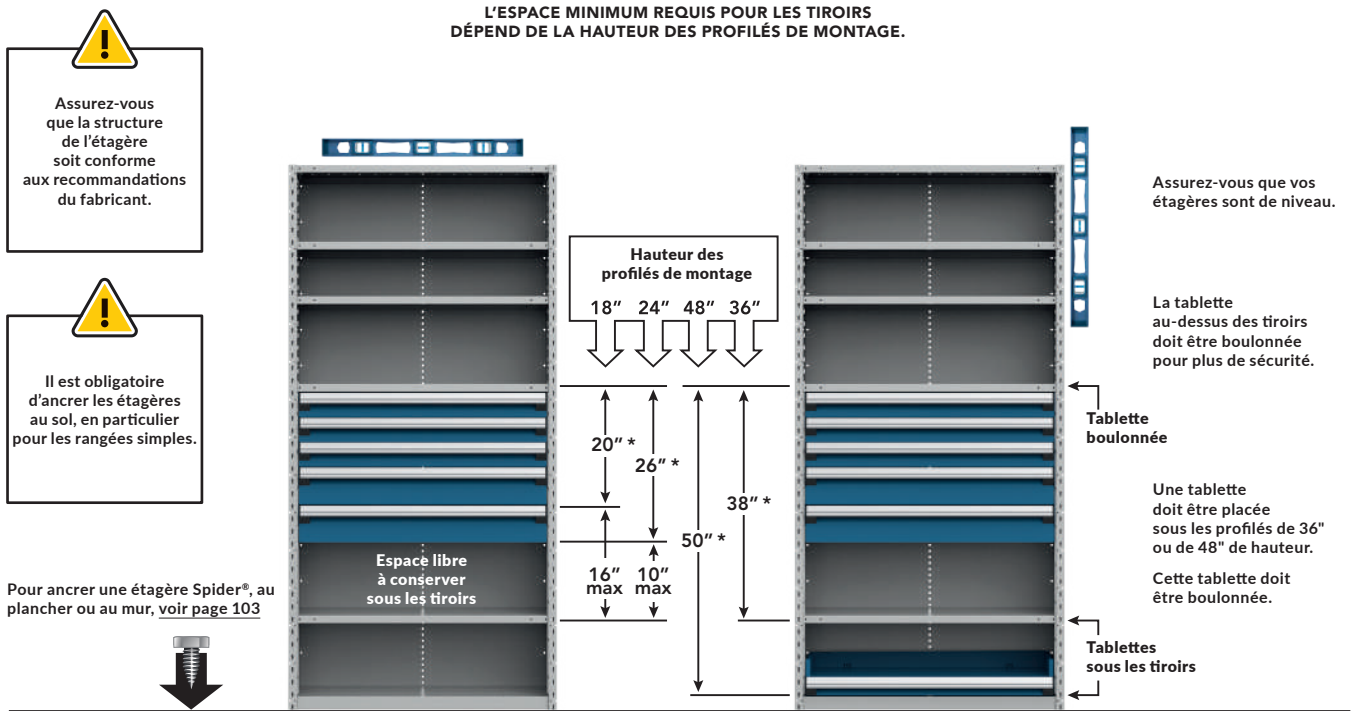

NOTE: \* Soustraire 1/2" pour étagère avec tablettes réglables au 1/2" c/c.

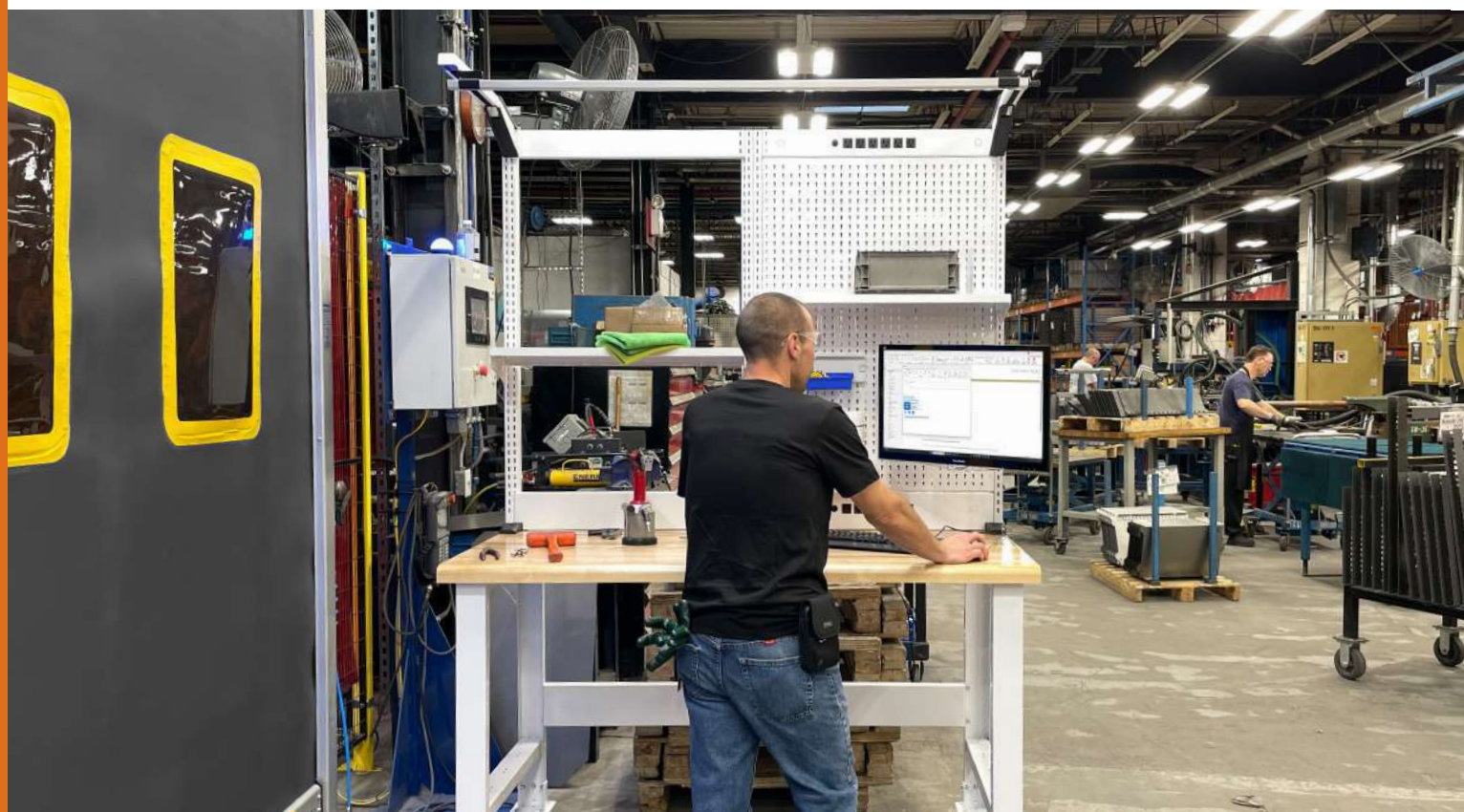

INDEX	PAGE(S)
<b>En-dessous de la surface</b>	<b>138 - 139</b>
Propositions . . . . .	140 - 143
Composantes . . . . .	144 - 152
Accessoires . . . . .	153
<b>Au-dessus de la surface</b>	<b>154</b>
Propositions . . . . .	155 - 159
Composantes . . . . .	160 - 163
Accessoires . . . . .	164 - 177

## TABLE DE TRAVAIL WS / EW

Que vous cherchiez une table de travail sommaire composée de deux pattes avec dessus, une table spécialisée, fixe ou mobile vous trouverez une solution pour chaque usage.

Vous apprécierez la polyvalence de nos postes de travail quand vous constaterez qu'ils peuvent évoluer avec vos besoins par le simple ajout de l'un des nombreux accessoires offerts faciles à installer.

Rousseau vous offre plusieurs dimensions de surfaces, et ce, pour chacun des matériaux proposés: acier peint, acier inoxydable, bois lamellé, stratifiés ou acrylique / PVC et dissipatifs. Rousseau, c'est une multitude de choix sous un même toit... Nous aimons vous simplifier la vie!



WSA2006

EC1008C

## DES AVANTAGES DISTINCTIFS

**SURFACES DE TRAVAIL**  
Choisissez parmi nos différentes surfaces de travail, selon l'usage

**TIROIRS**  
Tiroirs munis de coulisses à billes de précision  
Différentes hauteurs d'unités et de tiroirs disponibles

**PATTES**  
Partie supérieure en forme de « chapeau renversé » assurant une bonne rigidité  
Alimentation électrique offert en option

**POSTES MOBILES**  
Plusieurs tables peuvent être mobiles afin de mieux répondre à vos besoins

**PORTES**  
En version pleine ou polycarbonate, les portes ferment et verrouillent le dessous de la surface de travail

LG3101C

## DIMENSIONS GÉNÉRALES

### HAUTEURS DISPONIBLES



NOTES: La hauteur totale indiquée comprend un dessus de 1 3/4", voir page 144.  
Extensions offertes pour hauteurs supplémentaires, voir page 149.

### LARGEURS ET PROFONDEURS DISPONIBLES

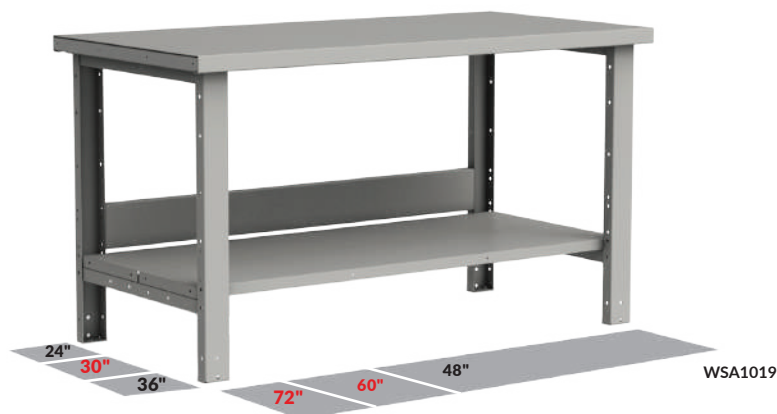

NOTE: Dimensions populaires indiquées en rouge.

## TABLES DE TRAVAIL DE BASE

### TABLE DE TRAVAIL DE BASE AVEC LONGERON



WSA2031

- 1 dessus de votre choix
- 2 pattes de 27" P × 32" H
- 1 longeron
- Le modèle mobile (hauteur totale de 35") comprend les accessoires supplémentaires suivants:
  - 2 paires d'adaptateurs de roulettes pour pattes
  - 1 paire de roulettes fixes de 4"
  - 1 paire de roulettes pivotantes de 4" avec frein total
  - 1 repose-pieds

NOTE: Les hauteurs de pattes sont de 28" pour les modèles mobiles.

DIMENSIONS			TYPE DE DESSUS			
L	P	H	ACIER PEINT	BOIS LAMELLÉ	STRATIFIÉ*	ACRYLIQUE/PVC
60"	30"	34"	WS_1031	WS_2031	WS_3031*	WS_9031
72"	30"	34"	WS_1035	WS_2035	WS_3035*	WS_9035
72"	36"	34"	WS_1039	WS_2039	WS_3039*	WS_9039

Pour commander, veuillez compléter le numéro de la manière suivante:

A pour une table fixe, W pour une table mobile. Ex.: WSW2031

NOTE: \* Le dessus de stratifié est par défaut blanc, pour une autre option, voir page 144.

### TABLE DE TRAVAIL AVEC TABLETTES



WSA2019

- 1 dessus de votre choix
- 2 pattes de 27" P × 32" H
- 2 tablettes de 12"
- 1 longeron
- Le modèle mobile (hauteur totale de 35") comprend les accessoires supplémentaires suivants:
  - 2 paires d'adaptateurs de roulettes pour pattes
  - 1 paire de roulettes fixes de 4"
  - 1 paire de roulettes pivotantes de 4" avec frein total

NOTE: Les hauteurs de pattes sont de 28" pour les modèles mobiles.

DIMENSIONS			TYPE DE DESSUS			
L	P	H	ACIER PEINT	BOIS LAMELLÉ	STRATIFIÉ*	ACRYLIQUE/PVC
60"	30"	34"	WS_1019	WS_2019	WS_3019*	WS_9019
72"	30"	34"	WS_1023	WS_2023	WS_3023*	WS_9023
72"	36"	34"	WS_1027	WS_2027	WS_3027*	WS_9027

Pour commander, veuillez compléter le numéro de la manière suivante:

A pour une table fix, W pour une table mobile. Ex.: WSW2019

NOTE: \* Le dessus de stratifié est par défaut blanc, pour une autre option, voir page 144.

### TABLE FERMÉE



WSA2070

- 1 dessus de votre choix
- 2 pattes de 27" P × 32" H
- 1 porte coulissante avec serrure L3
- 2 panneaux de côté et un panneau arrière
- 3 tablettes de 12"
- 2 traverses de pattes
- Le modèle mobile (hauteur totale de 35") comprend les accessoires supplémentaires suivants:
  - 2 paires d'adaptateurs de roulettes pour pattes
  - 1 paire de roulettes fixes de 4"
  - 1 paire de roulettes pivotantes de 4" avec frein total

NOTE: Les hauteurs de pattes sont de 28" pour les modèles mobiles.

DIMENSIONS			TYPE DE DESSUS			
L	P	H	ACIER PEINT	BOIS LAMELLÉ	STRATIFIÉ*	ACRYLIQUE/PVC
60"	30"	34"	WS_1070	WS_2070	WS_3070*	WS_9070
72"	30"	34"	WS_1071	WS_2071	WS_3071*	WS_9071
72"	36"	34"	WS_1072	WS_2072	WS_3072*	WS_9072

Pour commander, veuillez compléter le numéro de la manière suivante:

A pour une table fixe, W pour une table mobile. Ex.: WSW2070

NOTE: \* Le dessus de stratifié est par défaut blanc, pour une autre option, voir page 144.



TABLE DE TRAVAIL AJUSTABLE



WSN2KH001E

- 1 dessus de votre choix
- 2 pattes pour système de levage de 27" P x 28" H
- 1 système de levage
- Patins niveleurs antidérapants
- Ajustement en hauteur de 30" à 42"
- 1 longeron de 17" H
- Compatible avec les tablettes corniches
- Capacité totale de la table: 825 lb

DIMENSIONS			TYPE	TYPE DE DESSUS			
L	P	H		ACIER PEINT	BOIS LAMELLÉ	STRATIFIÉ*◇	DISSIPATIF*†
48"	30"	30" à 42"	Électrique	WSN1HH001E	WSN2HH001E	WSN3HH001E*◇	WSN4HH001E*†
			Manivelle	WSN1HH001M	WSN2HH001M	WSN3HH001M*◇	WSN4HH001M*†
60"	30"	30" à 42"	Électrique	WSN1KH001E	WSN2KH001E	WSN3KH001E*◇	WSN4KH001E*†
			Manivelle	WSN1KH001M	WSN2KH001M	WSN3KH001M*◇	WSN4KH001M*†
72"	30"	30" à 42"	Électrique	WSN1LH001E	WSN2LH001E	WSN3LH001E*◇	WSN4LH001E*†
			Manivelle	WSN1LH001M	WSN2LH001M	WSN3LH001M*◇	WSN4LH001M*†

**!**  
La structure de table EW peut être installée sur la version électrique seulement.  
Pour l'utilisation d'une structure de table avec un système de levage à manivelle, consulter notre section ElevaTek, voir page 178

NOTES: Ces modèles ne peuvent pas être mobiles.  
\* Capacité de 725 lb.  
◇ Le dessus de stratifié est par défaut blanc, pour une autre option, voir page 144.  
† Les modèles avec dessus dissipatifs sont fournis avec un ensemble de protection ESD pour poste de travail, voir page 177.

BUREAU AVEC PATTES FERMÉES



WSA2043

- 1 dessus de votre choix
- 1 panneau arrière
- 2 pattes fermées de 27" P x 28" H
- 1 tablette de 12"

DIMENSIONS			TYPE DE DESSUS			
L	P	H	ACIER PEINT	BOIS LAMELLÉ	STRATIFIÉ*	ACRYLIQUE/PVC
60"	30"	30"	WSA1043	WSA2043	WSA3043*	WSA9043
72"	30"	30"	WSA1044	WSA2044	WSA3044*	WSA9044

NOTES: Ces modèles ne peuvent pas être mobiles.  
\* Le dessus de stratifié est par défaut blanc, pour une autre option, voir page 144.

BUREAU FERMÉ AVEC PATTES FERMÉES



WSA2170

- 1 dessus de votre choix
- 1 panneau arrière
- 2 pattes fermées de 27" P x 32" H
- 3 tablettes de 12"
- 2 traverses de pattes
- 1 panneau de finition avant
- 1 panneau de finition arrière
- 1 porte coulissante avec serrure L3

DIMENSIONS			TYPE DE DESSUS			
L	P	H	ACIER PEINT	BOIS LAMELLÉ	STRATIFIÉ*	ACRYLIQUE/PVC
60"	30"	34"	WSA1170	WSA2170	WSA3170*	WSA9170
72"	30"	34"	WSA1171	WSA2171	WSA3171*	WSA9171
72"	36"	34"	WSA1172	WSA2172	WSA3172*	WSA9172

NOTES: Ces modèles ne peuvent pas être mobiles.  
\* Le dessus de stratifié est par défaut blanc, pour une autre option, voir page 144.

TABLE DE TRAVAIL DOUBLE OUVERTE



WSA2904

- 2 dessus de votre choix
- 3 pattes de 27" P x 32" H
- 2 longerons
- 4 tablettes en acier de 12"
- 1 adaptateur de tablettes pour patte mitoyenne
- 1 extension de longeron pour patte mitoyenne

DIMENSIONS			TYPE DE DESSUS			
L	P	H	ACIER PEINT	BOIS LAMELLÉ	STRATIFIÉ*	ACRYLIQUE/PVC
8'(2 x 48")	30"	34"	WSA1902	WSA2902	WSA3902*	WSA9902
10'(2 x 60")	30"	34"	WSA1904	WSA2904	WSA3904*	WSA9904
12'(2 x 72")	30"	34"	WSA1906	WSA2906	WSA3906*	WSA9906

NOTES: Ces modèles ne peuvent pas être mobiles.  
\* Le dessus de stratifié est par défaut blanc, pour une autre option, voir page 144.

## TABLE DE TRAVAIL DOUBLE FERMÉE



WSA2973

- 2 dessus de votre choix
- 3 pattes de 27" P x 32" H
- 2 panneaux de côté et 2 panneaux arrière
- 4 tablettes en acier de 12"
- 1 adaptateur de tablettes pour patte mitoyenne
- 2 portes coulissantes avec serrures L3
- 2 extensions de côté pour patte mitoyenne

DIMENSIONS			TYPE DE DESSUS			
L	P	H	ACIER PEINT	BOIS LAMELLÉ	STRATIFIÉ*	ACRYLIQUE/PVC
8' (2 x 48")	30"	34"	WSA1971	WSA2971	WSA3971*	WSA9971
10' (2 x 60")	30"	34"	WSA1973	WSA2973	WSA3973*	WSA9973
12' (2 x 72")	30"	34"	WSA1975	WSA2975	WSA3975*	WSA9975

NOTES: Ces modèles ne peuvent pas être mobiles.

\* Le dessus de stratifié est par défaut blanc, pour une autre option, voir page 144.

## TABLE DE TRAVAIL AVEC CABINET COMPACT



LG2101C

- 1 dessus de votre choix
- 1 patte de 27" P x 32" H
- 1 cabinet compact L avec base de 4"
- Le modèle mobile (hauteur totale de 35") comprend les accessoires supplémentaires suivants:
  - 1 mécanisme de blocage fermé sur les tiroirs
  - 1 base pour roulettes pour cabinet compact
- 1 paire d'adaptateurs de roulettes pour pattes
- 1 paire de roulettes fixes
- 1 paire de roulettes pivotantes avec frein total
- 1 repose-pieds

NOTES: N'inclut pas la base de cabinet avec les modèles mobiles.

Les pattes des modèles mobiles ont 28"H.

DIMENSIONS			TYPE DE DESSUS			
L	P	H	ACIER PEINT	BOIS LAMELLÉ	STRATIFIÉ*	ACRYLIQUE/PVC
60"	30"	34"	L_1101C	L_2101C	L_3101C*	L_9101C
72"	30"	34"	L_1102C	L_2102C	L_3102C*	L_9102C
72"	36"	34"	LH1103C	LH2103C	LH3103C*	LH9103C

Pour commander, veuillez compléter le numéro de la manière suivante:

**G** pour une table fixe avec un cabinet de 21" de profond (table de profondeur de 30" seulement)

**H** pour une table fixe avec un cabinet de 27" de profond (table de profondeur de 30" ou 36")

**J** pour une table mobile

NOTE: \* Le dessus de stratifié est par défaut blanc, pour une autre option, voir page 144.

## TABLE DE TRAVAIL AVEC DEUX CABINETS COMPACTS



LG2201C

- Un dessus de votre choix
- Deux cabinets compacts L avec bases de 4"

DIMENSIONS			TYPE DE DESSUS			
L	P	H	ACIER PEINT	BOIS LAMELLÉ	STRATIFIÉ*	ACRYLIQUE/PVC
60"	30"	34"	L_1201C	L_2201C	L_3201C*	L_9201C
72"	30"	34"	L_1202C	L_2202C	L_3202C*	L_9202C
72"	36"	34"	LH1203C	LH2203C	LH3203C*	LH9203C

Pour commander, veuillez compléter le numéro de la manière suivante:

**G** pour une table fixe avec un cabinet de 21" de profond (table de profondeur de 30" seulement)

**H** pour une table fixe avec un cabinet de 27" de profond (table de profondeur de 30" ou 36")

NOTES: Ces modèles ne peuvent pas être mobiles.

\* Le dessus de stratifié est par défaut blanc, pour une autre option, voir page 144.

Les cabinets de 27" sont recommandés pour les postes de travail avec une structure de table EW.

Les cabinets de 27" sont recommandés pour les postes de travail avec une structure de table EW.



TABLE DE TRAVAIL AVEC CABINET COMPACT SUSPENDU



LG2001

- 1 dessus de votre choix
- 2 pattes de 27" P x 32" H
- 1 longeron
- 1 cabinet compact L de 21"
- 1 paire d'équerres de fixation

DIMENSIONS			TYPE DE DESSUS			
L	P	H	ACIER PEINT	BOIS LAMELLÉ	STRATIFIÉ*	ACRYLIQUE/PVC
60"	30"	34"	LG1001	LG2001	LG3001*	LG9001
72"	30"	34"	LG1002	LG2002	LG3002*	LG9002
72"	36"	34"	LG1003	LG2003	LG3003*	LG9003

NOTES: Ces modèles ne peuvent pas être mobiles.  
 Capacité limitée à 50 lb par tiroir dans un cabinet suspendu avec supports RA70.  
 \* Le dessus de stratifié est par défaut blanc, pour une autre option, voir page 144.

BUREAU AVEC CABINET COMPACT



LG2107

- 1 dessus de votre choix
- 1 patte de 27" P x 28" H fermée
- 1 cabinet compact L de 21"

DIMENSIONS			TYPE DE DESSUS		
L	P	H	ACIER PEINT	BOIS LAMELLÉ	STRATIFIÉ*
60"	30"	30"	LG1107	LG2107	LG3107*
72"	30"	30"	LG1108	LG2108	LG3108*
72"	36"	30"	LH1109	LH2109	LH3109*

NOTES: Ces modèles ne peuvent pas être mobiles.  
 \* Le dessus de stratifié est par défaut blanc, pour une autre option, voir page 144.



Les cabinets de 27" sont recommandés pour les postes de travail avec une structure de table EW.

TABLE DE TRAVAIL AVEC TIROIRS ROBUSTES



R5XDG-3004

- 1 dessus de bois lamellé
- 2 pattes de 27" P x 32" H
- 1 unité de tiroir
- 2 tablettes
- 1 longeron

DIMENSIONS			TYPE DE DESSUS
L	P	H	BOIS LAMELLÉ
48"	30"	34"	R5XDG-3004

NOTES: Ce modèle ne peut pas être mobile.  
 \* Le dessus de stratifié est par défaut blanc, pour une autre option, voir page 144.



R5WH5-2007

- 1 dessus de bois lamellé
- 1 patte de 27" P x 32" H
- 1 cabinet robuste avec tiroirs compartimentés

DIMENSIONS			TYPE DE DESSUS
L	P	H	BOIS LAMELLÉ
60"	30"	34"	R5WH5-2007

NOTE: Ce modèle ne peut pas être mobile.

# COMPOSANTES

## SURFACES DE TRAVAIL

### DESSUS RÉSISTANT EN STRATIFIÉ ACRYLIQUE / PVC



WS08



- Idéal pour les stations d'assemblage ou lorsqu'utilisation avec solvants, huiles et autres produits chimiques
- Épaisseur: 1 1/2"
- Côtés recouverts de PVC résistant d'une épaisseur de 3mm
- Couleur: Gris
- Excellente résistance chimique (il peut y avoir un contact prolongé avec la substance)
- Résistance à l'abrasion supérieure au dessus en stratifié régulier
- Résistance à l'impact supérieure au dessus en stratifié régulier
- Apparence soignée

### DESSUS EN ACIER INOXYDABLE

WS12

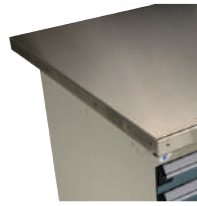

- Dessus pour applications industrielles et travaux exigeants d'entretien, de réparation, d'assemblage ou lorsqu'utilisation avec solvants, huiles et autres produits chimiques
- Épaisseur: 1 3/4". Acier de calibre 12
- Fini brossé n°4, apparence soignée
- Deux traverses en acier pour fixer les pattes
- Trois traverses de 2" x 4" en bois pour fixer les cabinets et autres accessoires
- Peut être renforcé et insonorisé avec une doublure en bois WS75
- Excellente résistance à la corrosion
- Excellente résistance chimique (il peut y avoir un contact prolongé avec la substance)

NOTE: Les dessus RC35 sont également compatibles avec les postes de travail fixes (non recommandé pour les applications mobiles), voir page 12-13.

### DESSUS EN ACIER PEINT

WS10



- Dessus pour applications industrielles et travaux exigeants d'entretien, de réparation ou d'assemblage
- Épaisseur: 1 3/4"
- 2 traverses en acier pour fixer les pattes
- 3 traverses de 2" x 4" en bois pour fixer les cabinets et autres accessoires
- Peut être renforcé et insonorisé avec une doublure en bois WS75
- Excellente résistance à l'impact
- Acier peint à la poudre

### DESSUS EN BOIS LAMELLÉ

WS14



- Dessus pour applications industrielles générales
- Épaisseur: 1 3/4"
- Fabriqué de lamelles en bois dur verni
- Devant arrondi à 90° pour un meilleur confort
- Bonne résistance à l'impact
- Apparence soignée

### DESSUS EN STRATIFIÉ



WS16



- Dessus pour applications générales. Idéal pour les stations d'assemblage, d'inspections qualité et d'emballage
- Épaisseur: 1 1/2"
- Côtés recouverts de PVC résistant d'une épaisseur de 3mm
- Couleurs : blanc par défaut. Pour définir une autre couleur, ajoutez -BA, pour noir, ou -GB, pour gris, à la fin du numéro de produit. Ex. : WS16-6024A-BA, pour un dessus noir
- Devant arrondi à 90° pour un meilleur confort
- Apparence soignée
- Facile à nettoyer



Blanc

Noir  
-BAGris  
-GB

### DESSUS DISSIPATIF



WS17



- Dessus pour applications électroniques. Idéal pour les stations d'assemblage ou d'inspections électroniques
- Épaisseur: 1 1/2"
- Côtés recouverts de PVC résistant d'une épaisseur de 3mm
- Couleur: Blanc
- Apparence soignée
- Facile à nettoyer
- Devant arrondi à 90° pour un meilleur confort
- Dissipe les charges risquant d'endommager les composantes électroniques
- Résistance point à point et d'un point à la mise à la terre entre 10<sup>6</sup> et 10<sup>9</sup> Ω
- Conforme à la norme ESD-S4 1-1997

NOTE: Les accessoires de mise à la terre sont vendus séparément, voir page 177.

DIMENSIONS		TYPES DE DESSUS					
L	P	STRATIFIÉ ACRYLIQUE/PVC	ACIER PEINT	ACIER INOXYDABLE	BOIS LAMELLÉ	STRATIFIÉ	DISSIPATIF
36"	24"				WS14-3624A	WS16-3624A-__	
	30"				WS14-3630A	WS16-3630A-__	
48"	24"	WS08-4824A	WS10-4824	WS12-4824	WS14-4824A	WS16-4824A-__	WS17-4824A
	30"	WS08-4830A	WS10-4830	WS12-4830	WS14-4830A	WS16-4830A-__	WS17-4830A
	36"	WS08-4836A	WS10-4836	WS12-4836	WS14-4836A	WS16-4836A-__	WS17-4836A
60"	24"	WS08-6024A	WS10-6024	WS12-6024	WS14-6024A	WS16-6024A-__	WS17-6024A
	30"	WS08-6030A	WS10-6030	WS12-6030	WS14-6030A	WS16-6030A-__	WS17-6030A
	36"	WS08-6036A	WS10-6036	WS12-6036	WS14-6036A	WS16-6036A-__	WS17-6036A
72"	24"	WS08-7224A	WS10-7224	WS12-7224	WS14-7224A	WS16-7224A-__	WS17-7224A
	30"	WS08-7230A	WS10-7230	WS12-7230	WS14-7230A	WS16-7230A-__	WS17-7230A
	36"	WS08-7236A	WS10-7236	WS12-7236	WS14-7236A	WS16-7236A-__	WS17-7236A

NOTES: Veuillez vous référer à la fiche technique W54 pour connaître la capacité en fonction de la configuration.

Les cabinets de 21" de profond sont compatibles avec les dessus WS10/12 de 24".

Les cabinets de 21" de profond sont non-compatibles avec les dessus WS10/12 de 30" et 36".

Les cabinets de 27" de profond sont compatibles avec les dessus WS10/12 de 30" et 36".

## TRAVERSE DE DESSUS D'ACIER

WS11



- Acier peint
- Peut se fixer au centre des dessus en acier WS10 ou WS12 comme renfort
  - Pour ajouter une patte supplémentaire
  - Pour ajouter un cabinet
  - Réduira la déflexion (n'augmente pas la capacité)

N° DE PRODUIT	L x P
WS11-24	6" x 24"
WS11-30	6" x 30"
WS11-36	6" x 36"

## DOUBLURE EN BOIS POUR DESSUS D'ACIER

WS75



- Composée de traverses en bois
- S'insère dans les dessus d'acier WS10 et WS12 pour atténuer les bruits
- Augmente la solidité des dessus d'acier
- Permet de fixer des accessoires sous la surface de travail
- Profondeurs disponibles: 24", 30" et 36"
- Se commande en spécifiant la profondeur

N° DE PRODUIT	LONGUEUR
WS75-48__	48"
WS75-60__	60"
WS75-72__	72"

## TRAVERSE EN BOIS POUR DESSUS D'ACIER

WS76



- Permet de fixer les cabinets, les cabinets suspendus, les unités de tiroirs, ou de visser les panneaux de dos sous les dessus en acier
- Profondeurs disponibles: 24", 30" et 36"
- Se commande en spécifiant la profondeur

N° DE PRODUIT	L x H
WS76-0204__	4" x 2"

NOTE: Trois traverses de 4" x 2" sont incluses avec chaque dessus d'acier WS10 et WS12

## REBORDS DE DESSUS

WS18 / WS98



- Acier peint: WS18
- Acier inoxydable: WS98
- Peuvent se fixer à l'arrière ou sur les côtés selon les dimensions du dessus
- S'installent sur tous les types de dessus WS
- Hauteur: 5". Excèdent le dessus d'environ 3/4"
- Se commande en spécifiant le type d'acier  
Ex.: WS18-2405

N° DE PRODUIT	LONGUEUR
WS__-2405	24"
WS__-3005	30"
WS__-3605	36"
WS__-4805	48"
WS__-6005	60"
WS__-7205	72"

NOTE: Non compatible avec les montants E

## ÉQUERRES DE CÔTÉ POUR DESSUS

RA73



- Capacité de 500 lb par paire ou 1000 lb pour 4
- Compatibles avec toutes les profondeurs de cabinets
- Compatibles avec tous les types de dessus
- Acier galvanisé

N° DE PRODUIT	
RA73-02	1 paire
RA73-04	2 paires

## COMPOSANTES DE STRUCTURE DE TABLE

### PATTE OUVERTE WS20

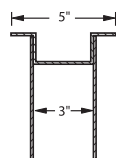

- Trois hauteurs disponibles : 28", 32" et 34" ;
- Il est possible d'ajouter des extensions (WS21) selon les besoins
- Partie supérieure en forme de « chapeau renversé » assurant une bonne rigidité
- Possibilité de fixer une deuxième traverse de patte WS24 pour ajouter des tablettes WS50 / WS56
- Peut être fermée avec un panneau WS62
- Pour ajouter un module de deux prises électriques 15 A, complétez le numéro de produit par -20
- Pour ajouter un module d'une prise électrique 15 A et deux ports USB (1 A, 1 C), complétez le numéro de produit par -22

N° DE PRODUIT	P x H	PROFONDEUR DU DESSUS
WS20-2128-__	21" x 28"	24" et 30"
WS20-2132-__	21" x 32"	24" et 30"
WS20-2134-__	21" x 34"	24" et 30"
WS20-2728-__	27" x 28"	30" et 36"
WS20-2732-__	27" x 32"	30" et 36"
WS20-2734-__	27" x 34"	30" et 36"

### PATTE FERMÉE WS25

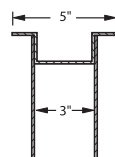

- Pour les contextes où l'apparence est un critère important
- Trois hauteurs disponibles : 28", 32" et 34"
- Partie supérieure en forme de « chapeau renversé » assurant une bonne rigidité
- Un côté fermé. La façade et le côté extérieur ne comportent aucun trou ; zones de fixation à l'intérieur pour les accessoires
- Possibilité de fixer une deuxième traverse de patte WS24 pour ajouter des tablettes WS50 / WS56
- Pour ajouter un module de deux prises électriques 15 A complétez, le numéro de produit L-20, pour la patte gauche et R-20 pour la patte droite
- Pour ajouter un module d'une prise électrique 15 A et deux ports USB (1 A, 1 C), complétez le numéro de produit L-22, pour la patte gauche et R-22 pour la patte droite

N° DE PRODUIT	P x H	PROFONDEUR DU DESSUS
WS25-2128-__	21" x 28"	24" et 30"
WS25-2132-__	21" x 32"	24" et 30"
WS25-2134-__	21" x 34"	24" et 30"
WS25-2728-__	27" x 28"	30" et 36"
WS25-2732-__	27" x 32"	30" et 36"
WS25-2734-__	27" x 34"	30" et 36"

NOTES: Compatible avec les patins niveleurs (WS26).  
Non compatible avec les extensions de pattes (WS21).

### LONGERON WS22



- Se fixe entre deux pattes, à l'arrière, pour renforcer la structure
- Largeurs standards correspondant aux dimensions des dessus
- Peut servir de dossier pour les tablettes sous la surface de travail

N° DE PRODUIT	LARGEUR	LARGEUR DESSUS
WS22-4805	39"	48"
WS22-6005	51"	60"
WS22-7205	63"	72"

### TRAVERSE DE PATTES WS24



- Permet d'ajouter un deuxième niveau de tablettes sous la surface de travail
- Peut se fixer à la patte ouverte WS20 ou à la patte fermée WS25
- Pour ajouter un module de deux prises électriques 15 A, complétez le numéro de produit par -20
- Pour ajouter un module d'une prise électrique 15 A et deux ports USB (1 A, 1 C), complétez le numéro de produit par -22.

N° DE PRODUIT	PROFONDEUR PATTE
WS24-21-__	21"
WS24-27-__	27"

### BOULONNERIE D'ANCRAGE AU SOL WS80

### WS80



- Permet de fixer les pattes au sol
- Comprend quatre boulons pour plancher de béton

N° DE PRODUIT
WS80

## PATTE MURALE

WS95



- 500 lb de capacité par patte; 1000 lb de capacité par paire (à condition que le mur et l'ancrage au mur soient suffisamment résistants)
- Ancrage non fourni par Rousseau;
- Conçue pour les dessus de 24", 30" et 36" de profondeur
- Compatible avec les dessus RC32, RC35, RC37, WS08, WS10, WS12, WS14, WS16 et WS17
- Compatible avec le rebord arrière WS18 et les montants EW
- On peut y installer des traverses de pattes WS96 et une tablette WS50/WS56 de 12" de profond (offertes en option)

N° DE PRODUIT	P × H
WS95-2428	22 3/8" × 29 7/16"

NOTE: Pour plus d'information sur nos solutions murales, voir pages 252-253.

## ÉQUERRES DE COIN POUR PATTES

WS28



- Vendues par paires
- Se fixent sous le dessus et sur une patte pour renforcer la structure
- Recommandées pour poste de travail mobile avec dessus en particules ou en stratifié

N° DE PRODUIT
WS28-01

NOTES: Pour connaître les capacités d'un poste de travail mobile avec des équerres, veuillez vous référer à la fiche technique W54 ou communiquer avec votre représentant au service à la clientèle.  
Non compatible avec WS10 et WS12.

## TRAVERSE DE PATTES MURALES

WS96



- Permettent d'installer une tablette WS50/WS56 de 12" de profondeur dans les pattes WS95

N° DE PRODUIT	PROFONDEUR
WS96-24	13 3/4"

## REPOSE-PIED AJUSTABLE

WS23



- Largeur ajustable. Composé de deux pièces coulissant l'une dans l'autre
- Requis pour tous les postes de travail mobiles
- Se fixe aux traverses de pattes ou aux côtés des cabinets pour en renforcer la structure

N° DE PRODUIT	AJUSTEMENT EN LARGEUR
WS23-1624	16" à 24"
WS23-2440	24" à 40"
WS23-4072	40" à 72"

### CHOIX DE REPOSE-PIEDS SELON L'APPLICATION

CHOIX DE REPOSE-PIEDS SELON L'APPLICATION	LARGEUR DU DESSUS		
	48"	60"	72"
2 pattes	WS23-2440	WS23-4072	WS23-4072
1 patte et 1 cabinet compact L	WS23-2440	WS23-2440	WS23-4072
2 cabinets compacts L	-	WS23-1624	WS23-2440
1 patte et 1 cabinet RA30-2427	-	WS23-2440	WS23-4072
1 patte et 1 cabinet RA30-3027	-	WS23-2440	WS23-2440
1 patte et 1 cabinet RA30-3624	-	WS23-1624	WS23-2440

## TABLETTE EN ACIER

WS50 / WS56

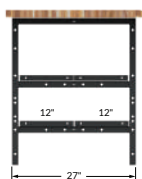
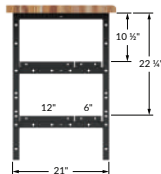

- Acier peint: WS50
- Acier inoxydable: WS56
- Épaisseur: 1 1/4"
- Peut être installée sur les traverses de pattes WS24 et WS96, voir pages 146 et 147
- Combinaisons de tablettes:
  - Pattes de 21" P: une tablette de 6" P et une tablette de 12" P
  - Pattes de 27" P: deux tablettes de 12" P
- Se commande en spécifiant le type d'acier

N° DE PRODUIT	L × P	LARGEUR DESSUS
WS_-4806	45" × 6"	48"
WS_-4812	45" × 12"	48"
WS_-6006	57" × 6"	60"
WS_-6012	57" × 12"	60"
WS_-7206	69" × 6"	72"
WS_-7212	69" × 12"	72"

## ÉQUERRE POUR TABLETTES EN ACIER

RC15



- Permet d'installer une tablette WS50/WS56 entre deux cabinets RA30 ou entre deux LA30
- Permet d'installer une tablette WS50/WS56 entre un cabinet RA30 et une patte WS20 ou entre un cabinet LA30 et une patte WS20
- Se fixent dans les trous sur le côté du cabinet (débouchures prévues sur le côté du cabinet)

N° DE PRODUIT	PROFONDEUR
RC15-12	12" (tablettes de 12" ou 2 × 6")
RC15-18	18" (tablettes de 12" + 6" ou 3 × 6")
RC15-24	24" (2 tablettes de 12" ou 4 × 6")

## PANNEAU DE CÔTÉ

WS62



- Se fixe sur les pattes ouvertes
- S'adapte aux pattes de 28", 32" et 34" de hauteur

N° DE PRODUIT	P×H	PROFONDEUR PATTE
WS62-2128	20"×25"	21"
WS62-2728	26"×25"	27"

## PANNEAU ARRIÈRE

WS63



- Se fixe à l'arrière des pattes ouvertes WS20 ou fermées WS25
- Largeurs disponibles :
  - 48" (en 1 pièce)
  - 60" et 72" (en 2 pièces)
- S'adapte aux pattes de 28", 32" et 34" de hauteur

N° DE PRODUIT	L×H	LARGEUR DESSUS
WS63-4828	39"×24"	48"
WS63-6028	51"×24"	60"
WS63-7228	63"×24"	72"

## PANNEAU DE FINITION

WS65 / WS66



- Panneau de finition avant : WS65
- Panneau de finition arrière : WS66
- Permettent de fermer l'espace sous les portes coulissantes à l'avant et l'arrière du poste de travail fermé
- Trois hauteurs disponibles: 4", 8" et 10"
- S'adaptent au bureau avec pattes fermées de 28", 32" ou 34" de hauteur
- Se commande en spécifiant le panneau de finition et la hauteur. Ex. : WS65-4808 pour le panneau de finition avant de 48"L×8"H

N° DE PRODUIT	L×H	HAUTEUR PATTE
WS_-4804	48"×4"	28"
WS_-4808	48"×8"	32"
WS_-4810	48"×10"	34"
WS_-6004	60"×4"	28"
WS_-6008	60"×8"	32"
WS_-6010	60"×10"	34"
WS_-7204	72"×4"	28"
WS_-7208	72"×8"	32"
WS_-7210	72"×10"	34"

## PORTE COULISSANTE

WS60 / WS61



- Porte coulissante : WS60
- Porte coulissante en polycarbonate : WS61
- Permet de fermer et de verrouiller le dessous de la surface de travail (serrure à clé L3 incluse)
- S'adapte aux postes avec pattes de 28", 32" ou 34" de hauteur
- Se commande en spécifiant le type de porte. Ex. : WS61-4828L3 pour porte en polycarbonate de 39" L×24" H



334

N° DE PRODUIT	L×H	LARGEUR DESSUS
WS_-4828L3	39"×24"	48"
WS_-6028L3	51"×24"	60"
WS_-7228L3	63"×24"	72"



## EXTENSION DE CÔTÉ POUR PATTE MITOYENNE

WS64

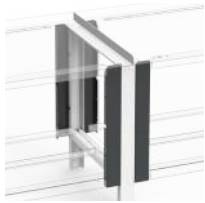

- Inclut une extension à l'avant et une à l'arrière
- Permet de fixer des portes coulissantes WS60 ou des panneaux arrière WS63 à une patte mitoyenne

N° DE PRODUIT	HAUTEUR
WS64-0325	25"

## EXTENSION DE LONGERON POUR PATTE MITOYENNE

WS79



- Doit être commandée pour fixer les longerons WS22 à une patte mitoyenne

N° DE PRODUIT
WS79-0305

## ADAPTATEUR DE TABLETTES POUR PATTE MITOYENNE

WS78



- Doit être commandé pour fixer des tablettes WS50/WS56 à une patte mitoyenne

N° DE PRODUIT	PROFONDEUR PATTE
WS78-0321	21"
WS78-0327	27"

NOTE: Non compatible avec les panneaux de côté (WS62).

## PATINS NIVELEURS

WS26



Pour patte WS20/25

- Vendus par paires
- Permettent d'ajuster la hauteur des pattes sur les surfaces de plancher inégales
- Pour utilisation avec un cabinet compact L, voir l'ensemble de patins niveleurs LA74, voir page 35

N° DE PRODUIT
WS26



Avec extensions de patte WS21

## EXTENSIONS DE PATTES / ADAPTATEURS DE ROULETTES

WS21



- Pour pattes ouvertes WS20 seulement
- Vendues par paires
- Trois hauteurs disponibles: 3", 6" et 9"
- Les hauteurs de 6" et 9" permettent d'ajuster la hauteur des pattes
- Les hauteurs de 3" et 6" permettent de fixer des roulettes; la hauteur de 9" ne doit pas servir à cette fin

N° DE PRODUIT	HAUTEUR	AJUSTEMENT POSSIBLE	TYPE DE ROULETTES
WS21-0306	3"	—	4" ou 6"
WS21-0606	6"	Jusqu'à 3"	4" ou 6"
WS21-0904	9"	Jusqu'à 6"	Non compatible

## ROULETTES



\_B81-03



\_B84-03



RB8E-02

- Vendues par paires
- Choix de 3 types de roulettes: fixes, pivotantes, pivotantes avec frein intégral (sur la roue et le pivot)
- Bande en polyuréthane ne marquant pas les planchers
- Qualité industrielle supérieure
- Se commande en spécifiant le type de cabinet, L ou R. Ex.: RB81-01
- Commandez la version L pour une utilisation avec adaptateurs de roulettes WS21

N° DE PRODUIT	TYPE DE ROULETTES	CAPACITÉ	HAUTEUR	
			ROUE	TOTAL
_B81-01	Fixes	440 lb	4"	5½"
_B81-02	Pivotantes	440 lb	4"	5½"
_B81-03	Pivotantes avec frein total	440 lb	4"	5½"
_B84-01	Fixes	1100 lb	6"	7½"
_B84-02	Pivotantes	1100 lb	6"	7½"
_B84-03	Pivotantes avec frein total	1100 lb	6"	7½"
RB8E-02	Pédales de blocage directionnel (x2)			

NOTES: Non compatible avec les cabinets R de 18" de large.

Les roulettes se fixent directement sous un cabinet R (sans base)

Pour utilisation avec un cabinet compact L, requièrent un chariot LB93 ou une base pour roulettes LB96, voir page 65.

## ROULETTES SILENCIEUSES



- Vendues par paires
- Offrent une douceur de roulement et sont silencieuses
- Choix de deux types de roulettes: fixes et pivotantes avec frein intégral (sur la roue et le pivot)
- Bande en polyuréthane de couleur bleue avec dureté élevée, silencieuses, facilitant les déplacements
- Qualité industrielle supérieure
- Se commande en spécifiant le type de cabinet, L ou R. Ex.: RB8C-01
- Commandez la version L pour une utilisation avec adaptateurs de roulettes WS21

N° DE PRODUIT	TYPE DE ROULETTES	CAPACITÉ	HAUTEUR	
			ROUE	TOTAL
<u>B8C-01</u>	Silencieuses et fixes	660 lb	4"	5½"
<u>B8C-03</u>	Silencieuses, pivotantes et avec frein total	660 lb	4"	5½"
<u>B8D-01</u>	Silencieuses et fixes	1100 lb	6"	7½"
<u>B8D-03</u>	Silencieuses, pivotantes et avec frein total	1100 lb	6"	7½"

NOTES: Non compatible avec les cabinets R de 18" de large.  
 Les roulettes se fixent directement sous un cabinet R (sans base).  
 Pour utilisation avec un cabinet compact L, requièrent un chariot LB93 ou une base pour roulettes LB96, [voir page 65](#).





## CABINETS PRÉCONFIGURÉS

VOICI QUELQUES-UNS DES MODÈLES DE CABINETS LES PLUS POPULAIRES POUR LES CENTRES DE TRAVAIL.

### Cabinets compacts L:

- Les cabinets de 27" de profond sont requis pour les postes de 36" P et sont recommandés avec la structure de table EW ou pour un poste mobile de 30"P
- Commandez des supports LG31 pour suspendre les chemises de format lettre (8½" x 11") ou légal (8½" x 14") dans un tiroir de 12", [voir page 32](#)
- Pour commander une serrure à clé, complétez le numéro de produit par **L3**
- Pour ajouter une serrure avec morillon LP, une serrure à code digital L50 ou une serrure intelligente L100 sur des portes ou sur votre cabinet L, [voir page 31](#)



334-338

### Cabinets robustes R:

- Les propositions incluent une base en retrait de 2" ainsi qu'une serrure à clé sur le cabinet
- Le tiroir de 12" est conçu pour recevoir des chemises suspendues. Commandez un support à dossiers RG30 ou RG31, [voir page 286](#)
- Pour ajouter une serrure avec morillon LP, une serrure à code digital L50 ou une serrure intelligente L100 sur des portes ou sur votre cabinet R, [voir page 11](#)

### IMPORTANT

La compartimentation des tiroirs est incluse dans les modèles. Voir le tableau à gauche pour le nombre de compartiments.

Pour des propositions avec tiroirs sans compartimentation, commander le chiffre pair suivant les deux derniers chiffres du numéro de modèle.



Ex.: L3BBD-2401 avec L3BBD-2402 sans

### NOMBRE DE COMPARTIMENTS (CODE DE L'AGENCEMENT)

DIMENSIONS DES TIROIRS (L x P)	3"H À 5"H	6"H À 8"H	9"H ET +
18" x 21"	9 (0206)	6 (0104)	4 (0102)
18" x 27"	9 (0206)	6 (0104)	4 (0102)
24" x 21"	12 (0308)	9 (0206)	4 (0102)
24" x 27"	20 (0316)	12 (0209)	6 (0104)
30" x 21"	24 (0518)	12 (0308)	6 (0203)
30" x 27"	25 (0420)	12 (0308)	9 (0206)

### CABINET COMPACT L 28" DE HAUT – SANS BASE

4" 5" 5" 5" 5"	3" 3" 6" 12"	6" 6" 12"	3" 3" 4" 4" 6"	5" 5" 6" 8"
5 TIROIRS	4 TIROIRS	3 TIROIRS	6 TIROIRS	4 TIROIRS
L3ABD-2861__ 18" x 21" x 28" L3ABG-2861__ 18" x 27" x 28"	L3ABD-2871__ 18" x 21" x 28" L3ABG-2871__ 18" x 27" x 28"	L3ABD-2873__ 18" x 21" x 28" L3ABG-2873__ 18" x 27" x 28"	L3ABD-2867__ 18" x 21" x 28" L3ABG-2867__ 18" x 27" x 28"	L3ABD-2869__ 18" x 21" x 28" L3ABG-2869__ 18" x 27" x 28"

### CABINET COMPACT L 32" DE HAUT – AVEC BASE DE 4"

6" 6" 6" 6"	24"	6" 6" 12"	12" 12"	3" 3" 6" 12"
4 TIROIRS	1 PORTE / 1 TABLETTE	3 TIROIRS	2 TIROIRS	4 TIROIRS
L3ABD-2851__C 18" x 21" x 32" L3ABG-2851__C 18" x 27" x 32"	L3ABD-2854__C 18" x 21" x 32" L3ABG-2854__C 18" x 27" x 32"	L3ABD-2855__C 18" x 21" x 32" L3ABG-2855__C 18" x 27" x 32"	L3ABD-2857__C 18" x 21" x 32" L3ABG-2857__C 18" x 27" x 32"	L3ABD-2859__C 18" x 21" x 32" L3ABG-2859__C 18" x 27" x 32"

### CABINET ROBUSTE R – AVEC BASE DE 2"

4" 4" 6" 12"	3" 3" 4" 4" 4" 8"	3" 3" 6" 14"	6" 6" 7" 7"	4" 4" 4" 4" 6" 6" 6" 6"
4 TIROIRS	6 TIROIRS	4 TIROIRS	4 TIROIRS	8 TIROIRS
R5ACD-3013 24" x 21" x 32" R5ACG-3013 24" x 27" x 32"	R5ACD-3017 24" x 21" x 32" R5ACG-3017 24" x 27" x 32"	R5ADD-3015 30" x 21" x 32" R5ADG-3015 30" x 27" x 32"	R5ADD-3017 30" x 21" x 32" R5ADG-3017 30" x 27" x 32"	R5ADD-4409 30" x 21" x 46" R5ADG-4409 30" x 27" x 46"

# COMPOSANTES

## UNITÉS DE TIROIRS STANDARDS



Pour commander une unité avec une serrure sur les tiroirs, complétez le numéro de produit par **L3**. Un mécanisme de sécurité B est recommandé pour les applications mobiles. Pour commander, complétez le numéro de produit par **B**.



334

Capacité de 100 lb maximum pour chaque tiroir dans une unité, pour ne pas risquer de déstabiliser le poste de travail lors de leur ouverture.

### UNITÉ DE TIROIRS DE 6" ET 7" DE HAUT



3"



4"

1 TIROIR	
LD77-3201__	18" x 21" x 6"
LD77-4201__	18" x 27" x 6"

1 TIROIR	
LD77-3202__	18" x 21" x 7"
LD77-4202__	18" x 27" x 7"

NOTE: Les unités LD77 ne sont pas superposables, et elles sont incompatibles avec le couvercle LD76.

### UNITÉ DE TIROIRS DE 12" DE HAUT



3"  
6"



4"  
5"

2 TIROIRS	
LD75-3203__	18" x 21" x 12"
LD75-4203__	18" x 27" x 12"

2 TIROIRS	
LD75-3204__	18" x 21" x 12"
LD75-4204__	18" x 27" x 12"

### UNITÉ DE TIROIRS DE 9" DE HAUT



6"



3"  
3"

1 TIROIR	
LD75-3201__	18" x 21" x 9"
LD75-4201__	18" x 27" x 9"

2 TIROIRS	
LD75-3202__	18" x 21" x 9"
LD75-4202__	18" x 27" x 9"

### UNITÉ DE TIROIRS DE 15" DE HAUT



6"  
6"



12"

2 TIROIRS	
LD75-3206__	18" x 21" x 15"
LD75-4206__	18" x 27" x 15"

1 TIROIR	
LD75-3207__	18" x 21" x 15"
LD75-4207__	18" x 27" x 15"

## UNITÉS DE TIROIRS ROBUSTES



Pour commander une unité avec une serrure sur les tiroirs, complétez le numéro de produit par **L3**. Un mécanisme de sécurité B est recommandé pour les applications mobiles. Pour commander, complétez le numéro de produit par **B**.



334

Capacité de 200 lb maximum par unité, pour ne pas risquer de déstabiliser le poste de travail lors de leur ouverture.

### UNITÉ DE TIROIRS DE 24" DE LARGE



6"



3"  
3"

1 TIROIR	
RD77-24210801__	24" x 21" x 8"
RD77-24270801__	24" x 27" x 8"

2 TIROIRS	
RD77-24210802__	24" x 21" x 8"
RD77-24270802__	24" x 27" x 8"

### UNITÉ DE TIROIRS DE 30" DE LARGE

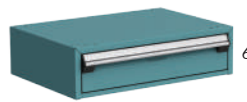

6"

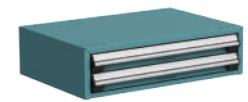

3"  
3"

1 TIROIR	
RD77-30210801__	30" x 21" x 8"
RD77-30270801__	30" x 27" x 8"

2 TIROIRS	
RD77-30210802__	30" x 21" x 8"
RD77-30270802__	30" x 27" x 8"

### UNITÉ DE TIROIRS DE 36" DE LARGE

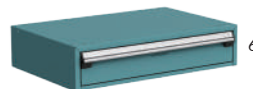

6"

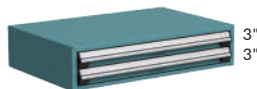

3"  
3"

1 TIROIR	
RD77-36240801__	36" x 24" x 8"
RD77-36270801__	36" x 27" x 8"

2 TIROIRS	
RD77-36240802__	36" x 24" x 8"
RD77-36270802__	36" x 27" x 8"

### UNITÉ DE TIROIRS DE 48" DE LARGE



6"

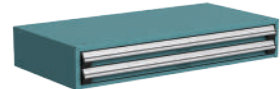

3"  
3"

1 TIROIR	
RD77-48240801__	48" x 24" x 8"
RD77-48270801__	48" x 27" x 8"

2 TIROIRS	
RD77-48240802__	48" x 24" x 8"
RD77-48270802__	48" x 27" x 8"

## SUPPORT À CLAVIER COULISSANT WS90-01



- Se fixe sous les dessus RC32, RC35, RC37, WS08, WS10, WS12, WS14, WS16 et WS17
- Plateau pour souris d'ordinateur, coulissant, à gauche ou à droite selon les besoins
- Surface utilisable: 8 1/2" x 20 1/2"
- Plateau pour souris: 9 3/8" x 9 1/8"
- Prend 22" L sous la surface

N° DE PRODUIT	COULEUR
WS90-01	Noir

## SUPPORT À ORDINATEUR WS92



- Se fixe sous les dessus RC32, RC35, RC37, WS08, WS10, WS12, WS14, WS16 et WS17
- Muni d'une poignée qui permet d'ajuster la position en largeur du support latéral en plastique
- Ajustement en hauteur accommodant les ordinateurs de 3 1/2" à 9 1/4" de large par 12 1/2" à 22 1/2" de haut
- Largeur: 8 3/8" à 11 1/2"
- Profondeur: 6 3/4" (8 1/2" avec poignée)
- Hauteur: 18" à 26"

N° DE PRODUIT	COULEUR
WS92-01	Noir

## SUPPORT À ROULEAU DE PAPIER OU DE CARTON WS86



- Se fixe sous la surface de travail sur les traverses de pattes WS24 (vendues séparément)
- Inclut deux adaptateurs et une tige
- Diamètre de la tige: 1"
- Permet l'insertion du rouleau par un seul utilisateur en faisant pivoter la tige sur un des adaptateurs
- Capacité de 75 lb

N° DE PRODUIT	LARGEUR	COULEUR
WS86-48	48"	Noir
WS86-60	60"	Noir
WS86-72	72"	Noir

NOTE: Il est possible d'installer jusqu'à deux unités sur le WS24-21 et jusqu'à trois unités sur le WS24-27.

## SUPPORT À CLAVIER AJUSTABLE WS90-02



- Se fixe sous les dessus RC32, RC35, RC37, WS08, WS10, WS12, WS14, WS16 et WS17
- Support avec bras articulé conçu pour le travail assis ou debout
- Inclut:
  - un plateau pour souris d'ordinateur coulissant à gauche ou à droite
  - un repose-paume ergonomique
- Se coulisser pour se ranger sous la surface de travail. Construction robuste
- Surface utilisable: 9 1/2" x 20 1/2"
- Plateau pour souris: 9 3/8" x 9"
- Prend 30" L sous la surface

N° DE PRODUIT	COULEUR
WS90-02	Noir

## BARRE À PRISES ÉLECTRIQUES EA88



- Barre de 15 A munie d'un disjoncteur
- Se fixe à l'horizontale, sous la surface de travail ou la tablette corniche
- Quincaillerie de fixation incluse

N° DE PRODUIT	LONG.	CÂBLE	NBRE DE PRISES
EA88-01	12"	15'	6, avec interrupteur

## COUTEAU CIRCULAIRE POUR EMBALLAGE WM87



- Conçu pour le papier, le carton ondulé, le plastique, la mousse d'emballage, le film à bulles, etc. Pour rouleaux de 36" maximum
- Coupe dans les deux directions

N° DE PRODUIT	LARGEUR DE COUPE	LARGEUR HORS-TOUT
WM87-01	36"	48"



# AU-DESSUS DE LA SURFACE



## DES AVANTAGES DISTINCTIFS

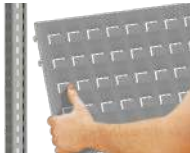

### ACCESSOIRES

Le réagencement est facile et s'effectue majoritairement sans outils, ce qui permet à votre système d'évoluer selon vos besoins.



### ADAPTABLE

La structure EW peut être installée sur la plupart des tables industrielles sur disponibles le marché.



### FINITION

Les accessoires s'intègrent parfaitement, sans vis apparentes ni espaces visibles pour un ensemble uniforme.

La base du poteau EW coïncide précisément avec les côtés de la surface de travail, offrant une finition impeccable et un montage simplifié.

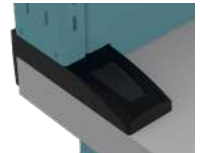

## DIMENSIONS GÉNÉRALES

LARGEUR × HAUTEUR AU-DESSUS

TABLETTE CORNICHE



STRUCTURE DE TABLE EW



NOTE: Dimensions populaires indiquées en rouge.

## LOGIQUE DIMENSIONNELLE

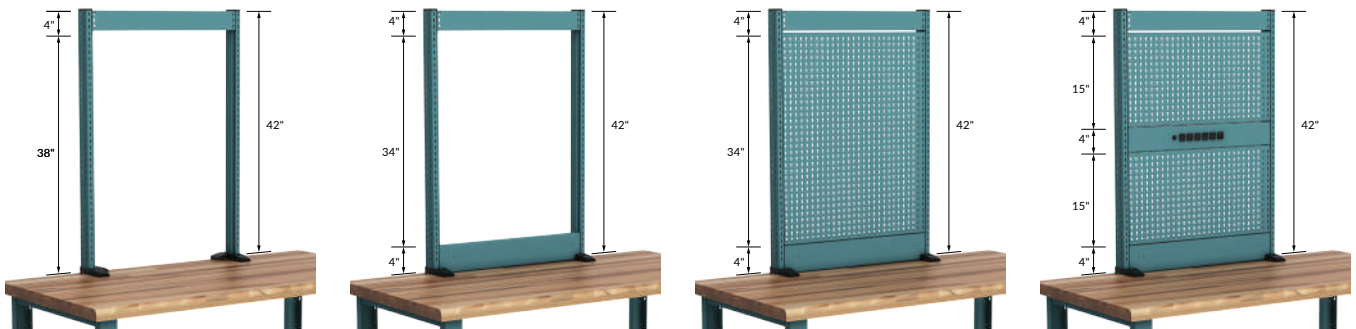



## POSTES AVEC STRUCTURE DE TABLE EW

### POSTE DE TRAVAIL ÉLECTRONIQUE



EC3002C

- 1 structure de table double EW
- 1 paire de supports aériens cantilevers
- 1 luminaire DEL de poste de travail
- 1 caisson de rangement avec porte
- 1 tablette inclinable
- 4 diviseurs partiels
- 1 panneau pour boîtes en plastique
- 5 boîtes en plastique
- 1 plateau inclinable
- 1 lampe de travail DEL avec loupe
- 1 plateau pour ordinateur portable
- 1 dossier avec 6 prises électriques 15A
- 1 dossier de finition sans perforation
- 1 dessus dissipatif
- 1 patte, 27"P × 32"H
- 1 cabinet compact L avec base de 4"
- 1 ensemble de protection ESD pour poste de travail
- 1 câble de mise à la terre

DIMENSIONS			TYPE DE DESSUS
L	P	H	DISSIPATIF
60"	30"	82"	EC3002C

### POSTE DE TRAVAIL GÉNÉRAL



WEC0133

- 1 structure de table simple EW
- 2 tablettes inclinables
- 6 diviseurs partiels
- 1 panneau pour boîtes en plastique
- 3 boîtes en plastique
- 1 dossier avec 6 prises électriques 15A
- 1 dessus en acier peint
- 2 pattes, 27"P × 32"H
- 1 longeron

DIMENSIONS			TYPE DE DESSUS
L	P	H	ACIER PEINT
60"	30"	82"	WEC0133

### POSTE D'EMBALLAGE



WEM0006

- 1 structure de table simple EW
- 2 tablettes d'acier
- 6 diviseurs ajustables
- 1 porte-documents
- 1 dossier avec 6 prises électriques 15A
- 1 dessus en bois lamellé
- 2 pattes, 27"P × 32"H
- 2 traverses de pattes
- 1 longeron
- 1 support pour rouleau de papier ou de carton

DIMENSIONS			TYPE DE DESSUS
L	P	H	BOIS LAMELLÉ
60"	30"	82"	WEM0006



VENDU SÉPARÉMENT

WM87-01 Couteau circulaire pour emballage

Voir page 153, pour les détails du produit.



## POSTE POUR BOUT D'ALLÉE D'ÉTAGÈRES



WEC2001

- 1 structure de table simple EW
- 1 tablette inclinable
- 3 diviseurs partiels
- 1 panneau d'accrochage
- 1 paquet de 10 crochets
- 1 porte-documents
- 1 dossier avec 6 prises électriques 15 A
- 1 dessus en bois lamellé
- 1 support pour clavier coulissant WS90-01 ou réglable WS90-02 (sauf sur modèle sans support pour clavier WEC2003)
- 2 pattes fermées, 27"P × 32"H

DIMENSIONS			TYPE DE SUPPORT POUR CLAVIER		
L	P	H	COULISSANT WS90-01	RÉGLABLE WS90-02	SANS SUPPORT POUR CLAVIER
36"	30"	82"	WEC2002	WEC2001	WEC2003

## POSTE DE CONTRÔLE DE LA QUALITÉ



EC3127C

- 1 structure de table simple EW
- 1 paire de supports aériens cantilevers
- 1 luminaire DEL de poste de travail
- 1 panneau d'accrochage
- 1 paquet de 10 crochets
- 1 tablette inclinable
- 3 diviseurs partiels
- 1 support pour moniteur et clavier
- 1 dossier de finition avec 6 prises électriques 15 A
- 1 dessus en stratifié blanc
- 1 patte, 27"P × 32"H
- 1 cabinet compact L avec base de 4"

DIMENSIONS			TYPE DE DESSUS
L	P	H	STRATIFIÉ
60"	30"	82"	EC3127C

## POSTE D'ASSEMBLAGE



EC3013

- 1 structure de table double EW
- 1 paire de supports aériens cantilevers
- 1 rail pour outils
- 1 chariot coulissant pour balanciers
- 1 balancier pour outils
- 1 luminaire DEL de poste de travail
- 2 panneaux d'accrochage
- 2 paquets de 10 crochets
- 1 porte-documents
- 2 supports pour boîtes en plastique
- 5 boîtes en plastique
- 1 dossier avec 6 prises électriques 15 A
- 1 dossier de finition sans perforation
- 1 dessus en stratifié blanc
- 1 unité de tiroirs
- 2 pattes, 27"P × 32"H
- 1 longeron

DIMENSIONS			TYPE DE DESSUS
L	P	H	STRATIFIÉ
60"	30"	82"	EC3013



POSTE DE RÉPARATION ET D'ENTRETIEN



EC2106L3C

- 1 structure de table double EW
- 1 caisson de rangement avec porte
- 1 tablette inclinable
- 2 diviseurs partiels
- 2 panneaux d'accrochage
- 1 paquet de 10 crochets
- 1 support à tournevis
- 1 support à pinces
- 1 panneau pour boîtes en plastique
- 3 boîtes en plastique
- 1 dossier de finition sans perforation
- 1 dossier avec 6 prises électriques 15 A
- 1 dessus en bois lamellé
- 1 patte, 27" P × 32" H
- 1 cabinet compact L avec base de 4"

DIMENSIONS			TYPE DE DESSUS
L	P	H	BOIS LAMELLÉ
60"	30"	82"	EC2106L3C

POSTE DE CONTRÔLE DE L'ÉTIQUETAGE



EC2115L3C

- 1 structure de table double EW
- 1 paire de supports aériens cantilevers
- 1 luminaire DEL de poste de travail
- 2 supports pour bobines pour fil
- 1 tablette inclinable
- 2 diviseurs partiels
- 1 panneau d'accrochage
- 1 paquet de 10 crochets
- 1 panneau pour boîtes en plastique
- 6 boîtes en plastique
- 1 dossier de finition sans perforation
- 1 dossier avec 6 prises électriques 15 A
- 1 dessus en bois lamellé
- 1 patte, 27" P × 32" H
- 1 cabinet compact L avec base de 4"

DIMENSIONS			TYPE DE DESSUS
L	P	H	BOIS LAMELLÉ
60"	30"	82"	EC2115L3C

POSTE DE TRAVAIL DOUBLE



EC2206L3C

- 1 structure de table double EW
- 2 paires de supports aériens cantilevers
- 2 luminaires DEL de poste de travail
- 2 supports pour bobines pour fil
- 2 tablettes inclinables
- 4 diviseurs partiels
- 2 panneaux pour boîtes en plastique
- 16 boîtes en plastique
- 2 panneaux d'accrochage
- 2 supports à tournevis
- 2 supports à pinces
- 2 supports pour moniteur, clavier et souris
- 1 couvre-dossier
- 3 dossier de finition sans perforation
- 1 dossier avec 6 prises électriques 15 A
- 1 dossier avec passe-fils
- 2 dessus en bois lamellé
- 2 pattes, 27" P × 32" H
- 2 cabinets compacts L avec base de 4"

DIMENSIONS			TYPE DE DESSUS
L	P	H	BOIS LAMELLÉ
60"	60"	82"	EC2206L3C

NOTE: La base des montants dépasse de 1/2" à l'arrière, laissant 1/2" de vide entre les deux dessus.



Afin d'éviter tout risque de renversement, il est recommandé d'ancrer le poste de travail au sol pour la structure partagée (kit d'ancrage inclus).



## POSTE DE TRAVAIL GÉNÉRAL AVEC CABINET ROBUSTE



R5EH5-2005

- 1 structure de table double EW
- 2 caissons de rangement avec porte double intégrée
- 1 dessus en bois lamellé
- 1 patte, 27" P x 32" H
- 1 cabinet robuste ( tiroirs compartimentés )

DIMENSIONS			TYPE DE DESSUS
L	P	H	BOIS LAMELLÉ
60"	30"	82"	R5EH5-2005

## POSTE D'ASSEMBLAGE AVEC CABINET ROBUSTE



R5EH5-2003

- 1 structure de table double EW
- 1 tablette d'acier
- 1 panneau pour boîtes en plastique
- 1 panneau de modestie
- 7 boîtes en plastique
- 1 tablette inclinable
- 2 diviseurs partiels
- 1 dossier de finition
- 1 dossier avec 6 prises électriques 15 A
- 1 dessus en bois lamellé
- 1 patte, 27" P x 32" H
- 1 cabinet robuste ( tiroirs compartimentés )

DIMENSIONS			TYPE DE DESSUS
L	P	H	BOIS LAMELLÉ
60"	30"	82"	R5EH5-2003

## POSTE D'ENTRETIEN AVEC CABINETS ROBUSTES



R5EL5-2003

- 1 structure de table double EW
- 1 paire de supports aériens cantilevers
- 1 luminaire DEL pour poste de travail
- 1 rail pour outils
- 1 chariot pour balanciers
- 1 balancier pour outils
- 2 caissons de rangement avec porte
- 1 support pour boîtes en plastique
- 4 boîtes en plastique
- 1 panneau d'accrochage
- 1 tablette inclinable
- 2 diviseurs partiels
- 1 plateau inclinable
- 2 supports à outils
- 1 support pour moniteur et clavier
- 1 porte-documents
- 1 dossier de finition
- 1 dossier avec 6 prises électriques 15 A
- 1 dessus en bois lamellé
- 2 cabinets robustes ( tiroirs compartimentés )
- 1 tablette d'acier

DIMENSIONS			TYPE DE DESSUS
L	P	H	BOIS LAMELLÉ
72"	30"	82"	R5EL5-2003





## POSTES AVEC TABLETTE CORNICHE

### POSTE DE TRAVAIL ÉLECTRONIQUE DE BASE



WSA4073

- 1 dessus de votre choix
- 2 pattes de 27" P x 32" H
- 1 rebord arrière
- 1 longeron
- 1 paire de supports électrifiés
- 1 tablette de 12" de même type que le dessus
- 1 dossier de tablette

DIMENSIONS			TYPE DE DESSUS		
L	P	H	BOIS LAMELLÉ	STRATIFIÉ*	DISSIPATIF
60"	30"	34"	WSA2073	WSA3073*	WSA4073
72"	30"	34"	WSA2074	WSA3074*	WSA4074
72"	36"	34"	WSA2075	WSA3075*	WSA4075

NOTE: \* Le dessus de stratifié est par défaut blanc, pour une autre option, voir page 144.  
Les modèles avec dessus dissipatifs sont fournis avec un ensemble de protection ESD pour poste de travail, voir page 177.



### POSTE DE TRAVAIL ÉLECTRONIQUE AVEC CABINET COMPACT



LG4104C

- 1 dessus de votre choix
- 1 patte de 27" P x 32" H
- 1 cabinet compact L avec base de 4"
- 1 rebord arrière
- 1 paire de supports électrifiés
- 1 tablette de 12" de même type que le dessus
- 1 dossier de tablette

DIMENSIONS			TYPE DE DESSUS		
L	P	H	BOIS LAMELLÉ	STRATIFIÉ*	DISSIPATIF
60"	30"	34"	LG2104C	LG3104C*	LG4104C
72"	30"	34"	LG2105C	LG3105C*	LG4105C
72"	36"	34"	LH2106C	LH3106C*	LH4106C

NOTE: \* Le dessus de stratifié est par défaut blanc, pour une autre option, voir page 144.  
Les modèles avec dessus dissipatifs sont fournis avec un ensemble de protection ESD pour poste de travail, voir page 177.



# COMPOSANTES

## TABLETTES CORNICHES

### TABLETTE EN ACIER PEINT WS50



- Épaisseur: 1¼"
- S'installe sur tous les supports de tablettes
- Largeur réelle = largeur nominale - 3¼"

### TABLETTE DE BOIS LAMELLÉ WS51



- Fabriquée de lamelles en bois dur verni
- Épaisseur: 1¼"
- S'installe sur les supports WS54, WS55 et WS59
- Apparence soignée

### TABLETTE EN STRATIFIÉ



WS52



- Couleurs: blanc par défaut. Ajoutez -BA, pour noir, ou -GB, pour gris, à la fin du numéro de produit
- Épaisseur: 1¼"
- Côtés recouverts de PVC résistant d'une épaisseur de 3mm
- S'installe sur les supports WS54, WS55 et WS59
- Apparence soignée



### TABLETTE DISSIPATIVE



WS53



- Dissipe les charges risquant d'endommager les composantes électroniques
- Résistance point à point et d'un point à la mise à la terre entre 10<sup>6</sup> et 10<sup>9</sup> Ω
- Couleur: Blanc
- Épaisseur: 1¼"
- Côtés recouverts de PVC résistant d'une épaisseur de 3mm
- S'installe sur les supports WS54, WS55 et WS59

### TABLETTE EN ACIER INOXYDABLE WS56



- Épaisseur: 1¼"
- Fini brossé n°4
- S'installe sur tous les supports de tablettes
- Largeur réelle = largeur nominale - 3¼"

### TABLETTE RÉSISTANTE EN STRATIFIÉ ACRYLIQUE / PVC



WS57



- Couleur: Gris
- Épaisseur: 1¼"
- Côtés recouverts de PVC résistant d'une épaisseur de 3mm
- S'installe sur tous les supports WS54, WS55 et WS59

NOTE: Les accessoires de mise à la terre sont vendus séparément, voir page 177.

#### DIMENSIONS

#### TYPE DE TABLETTE

L	P	ACIER PEINT	BOIS LAMELLÉ	STRATIFIÉ	DISSIPATIVE	ACIER INOXYDABLE	STRATIFIÉ ACRYLIQUE / PVC
48"	12"	WS50-4812	WS51-4812	WS52-4812-__	WS53-4812	WS56-4812	WS57-4812
60"	12"	WS50-6012	WS51-6012	WS52-6012-__	WS53-6012	WS56-6012	WS57-6012
72"	12"	WS50-7212	WS51-7212	WS52-7212-__	WS53-7212	WS56-7212	WS57-7212

### SUPPORTS DE TABLETTE CORNICHE WS54



- Vendus par paires
- Acceptent les tablettes WS50 (de 12"), WS51, WS52, WS53, WS56 (de 12") et WS57
- Hauteur: 16"
- Apparence soignée

N° DE PRODUIT	L x P x H
WS54-1602	3½" x 10¼" x 16"

### SUPPORTS DE TABLETTE CORNICHE AVEC PRISES ÉLECTRIQUES DES DEUX CÔTÉS WS55



- Vendus par paires
- Chaque support est équipé de trois prises électriques 15A pour circuit 15A ou de trois prises électriques 15A pour circuit 15A plus deux ports USB (1 A, 1 C)
- Acceptent les tablettes WS50 (de 12"), WS51, WS53, WS56 (de 12") et WS57
- Dimensions: 3½" L x 10¼" P x 16" H
- Apparence soignée

N° DE PRODUIT	OPTION
WS55-161002	Trois prises 15 A
WS55-161202	Trois prises 15 A et deux ports USB (1 A, 1 C)

## SUPPORTS DE TABLETTE CORNICHE AVEC PRISES ÉLECTRIQUES D'UN CÔTÉ WS59



- Vendus par paires
- Un seul support est équipé de trois prises électriques 15 A pour circuit 15 A ou de trois prises électriques 15 A pour circuit 15 A plus deux ports USB (1 A, 1 C)
- Acceptent les tablettes WS50 (de 12"), WS51, WS53, WS56 (de 12") et WS57
- Dimensions: 3 1/2" L x 10 1/4" P x 16" H
- Apparence soignée

N° DE PRODUIT	OPTION
WS59-161002	Trois prises 15 A
WS59-161202	Trois prises 15 A et deux prises USB (1 A, 1 C)

## SUPPORTS ÉCONO DE TABLETTE CORNICHE WS82



- Vendus par paires
- Permettent de fixer une ou deux tablettes de 12"
- Acceptent les tablettes WS50 et WS56 seulement
- Hauteur totale: 16"
- Hauteur de tablette mi-hauteur: 8"
- Assemblage facile

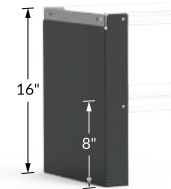

N° DE PRODUIT	HAUTEUR
WS82-1601	16"

## DOSSERET OU DEVANT DE TABLETTE WS58 / WS99



- Acier peint: WS58
- Acier inoxydable: WS99
- Se fixe aux tablettes WS50, WS51, WS52, WS53, WS56 et WS57
- Empêche les objets de tomber des tablettes corniches
- Dépasse la tablette de 1"
- Se commande en spécifiant le type d'acier: WS58 pour l'acier peint et WS99 pour l'acier inoxydable
- Pour commander un WS99 en acier inoxydable, compléter le numéro de produit par 01 pour une installation au dos de la tablette et 02 pour une installation devant la tablette

N° DE PRODUIT	L x H	POUR TABLETTE
WS__-48__	45" x 2 1/4"	48" L
WS__-60__	57" x 2 1/4"	60" L
WS__-72__	69" x 2 1/4"	72" L

## PANNEAU ARRIÈRE POUR TABLETTE CORNICHE WS83 / WS93



- Acier peint: WS83
- Acier inoxydable: WS93
- Se fixe à l'arrière de la surface de travail et de la tablette corniche
- S'installe avec tous les types de dessus et de tablettes
- Trous pour permettre de passer des fils électriques
- Hauteur: 20". Excède la tablette corniche pour éviter la chute d'objets
- Se commande en spécifiant le type d'acier Ex.: WS83-4816 pour acier peint

N° DE PRODUIT	LARGEUR
WS__-4816	48"
WS__-6016	60"
WS__-7216	72"

## LUMINAIRE DEL POUR TABLETTE CORNICHE WS7A



- Élimine les zones assombries sous les tablettes corniches
- Produit une lumière plus vive qu'un fluorescent et est aussi plus écoénergétique
- Température de la couleur: 5000-6000 K (froid)
- Est vendu avec un câble de 10 pieds
- S'installe sous la tablette corniche
- Deux adaptateurs peuvent être commandés
  - Adaptateur 01 pour les tablettes WS51, WS52, WS53 et WS57
  - Adaptateur 02 pour les tablettes WS50 et WS56
- Possibilité d'ajouter un détecteur de mouvement en complétant le numéro de produit par MS

LARGEUR LUMINAIRE	POUR TABLETTE (L)
18", 24", 30", 36"	48" et plus
48"	60" et plus
60"	72" et plus

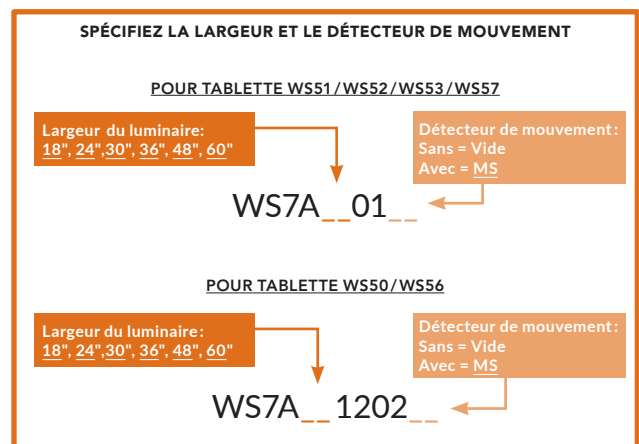

NOTE: Le détecteur de mouvement n'est pas disponible pour la largeur de 18".



## STRUCTURES DE TABLE EW

### STRUCTURE DE TABLE EW



EW11 / EW12 / EW13



Structure simple (EW11)



Structure double (EW12)

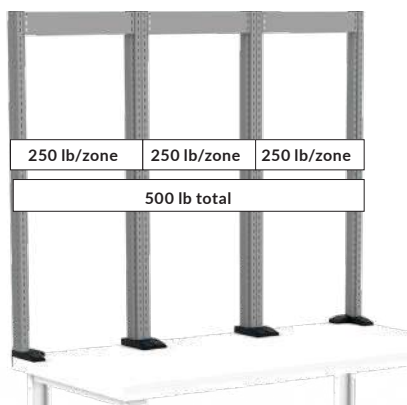

Structure triple (EW13)

- Se fixe à la plupart des établis ou postes de travail sur le marché. Requier une surface de travail de bonne qualité et d'une épaisseur de 1 1/2" ou plus
- Offre jusqu'à cinq zones d'accrochage et permet de réduire au minimum l'interférence entre les composantes
- Perforé sur les faces avant et arrière tous les 1" c/c pour un réglage optimal des accessoires ① ② ③ ④ ⑤
- Dispose d'une zone d'accrochage intérieure dédiée aux panneaux, aux traverses et aux dossierets à l'avant et à l'arrière ① ②, d'une zone d'accrochage d'accessoires à l'avant et à l'arrière ③ ④ et d'une zone d'accrochage sur le côté ⑤
- Capacité de 250lb par zone pour un total de 500lb par poste
- Largeurs disponibles pour les structures doubles (EW12): 36", 48", 60" et 72"
- Largeurs disponibles pour les structures triples (EW13): 60" et 72"
- Spécifiez le nombre de zones:
  - EW11 pour une structure simple
  - EW12 pour une structure double
  - EW13 pour une structure triple
- Options définies par les traverses:
  - 10: Sans perforations
  - 20: Prises d'air
  - 31: 6 prises électriques 15 A (pour un circuit de 15 A)
  - 41: 5 prises électriques 15 A (pour un circuit de 15 A) et 2 prises USB (1 A et 1 C)

NOTE : Voir page 164 pour les détails de la traverse

### SPÉCIFIEZ LE NOMBRE DE ZONE, LES DIMENSIONS ET L'OPTION DE TRAVERSE

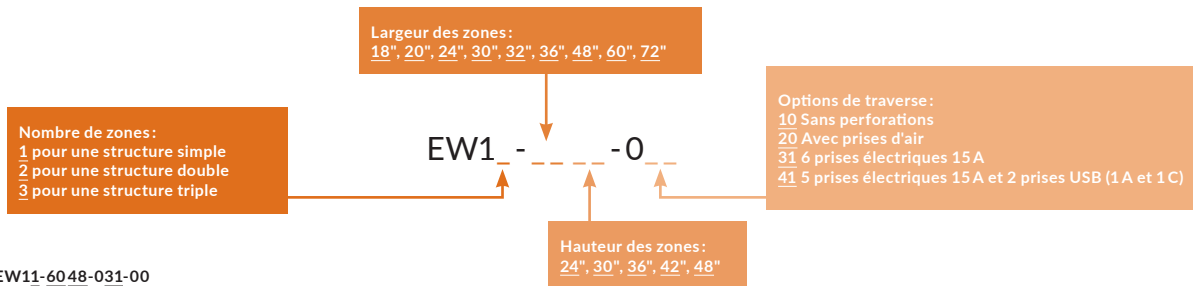

Exemple : EW11-6048-031-00

Pour une structure de table simple 60" L x 48" H et l'option de traverse avec 6 prises électriques 15 A.

NOTE: Une zone (EW11) comprend un ensemble de montants début-fin EW10 ainsi qu'une traverse EP30.  
Deux zones (EW12) comprennent un ensemble de montants début-fin EW10, un ensemble de montants mitoyens EW20 ainsi que deux traverses identiques EP30.  
Trois zones (EW13) comprennent un ensemble de montants début-fin EW10, deux ensembles de montants mitoyens EW20 ainsi que trois traverses identiques EP30.

## MONTANTS DÉBUT-FIN



EW10

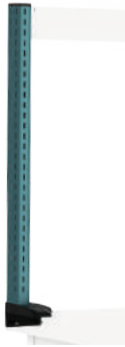

- Permettent de bâtir une structure simple EW11
- Vendus en paire
- L'ajout d'une paire de montants mitoyens EW20 est requis pour la structure double EW12
- L'ajout de deux paires de montants mitoyens EW20 est requis pour la structure double EW13
- La base des montants comprend des cache-vis en plastique pour une finition impeccable
- Dimensions de chaque base : 2"L x 6"P
- La partie supérieure des montants comprend un embout muni d'un bouton à glissière qui empêche les traverses et le bras cantilever de décrocher
- Cinq zones d'accrochage possibles:
  - 1 Zone d'accrochage INTÉRIEURE AVANT dédiée aux panneaux, traverses et dossierers
  - 2 Zone d'accrochage INTÉRIEURE ARRIÈRE dédiée aux panneaux, traverses et dossierers
  - 3 Zones d'accrochage AVANT pour installer des accessoires tels que des tablettes, des bras cantilevers, des supports pour bobines, etc
  - 4 Zones d'accrochage ARRIÈRE pour installer des accessoires tels que des tablettes, des bras cantilevers, des supports pour bobines, etc
  - 5 Zone d'accrochage de CÔTÉ pour installer les bras informatiques

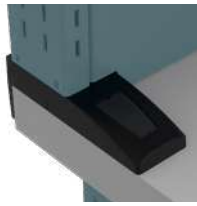

N° DE PRODUIT	HAUTEUR
EW10-24	24"
EW10-30	30"
EW10-36	36"
EW10-42	42"
EW10-48	48"

## MONTANTS MITOYENS



EW20

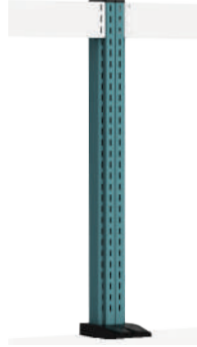

- Permettent de bâtir une structure double EW12 ou triple EW13
- Doivent être combinés aux montants début-fin EW10
- Vendus en paire
- La base des montants comprend des cache-vis en plastique pour une finition impeccable
- Dimensions des bases : 4"L x 6"P
- La partie supérieure des montants comprend un embout muni d'un bouton à glissière qui empêche les traverses et le bras cantilever de décrocher
- Quatre zones d'accrochage possibles:
  - 1 Zone d'accrochage INTÉRIEURE AVANT dédiée aux panneaux, traverses et dossierers
  - 2 Zone d'accrochage INTÉRIEURE ARRIÈRE dédiée aux panneaux, traverses et dossierers
  - 3 Zones d'accrochage AVANT pour installer des accessoires tels que des tablettes, des bras cantilevers, des supports pour bobines, les supports informatiques, etc
  - 4 Zones d'accrochage ARRIÈRE pour installer des accessoires tels que des tablettes, des bras cantilevers, des supports pour bobines, les supports informatiques, etc



N° DE PRODUIT	HAUTEUR
EW20-24	24"
EW20-30	30"
EW20-36	36"
EW20-42	42"
EW20-48	48"

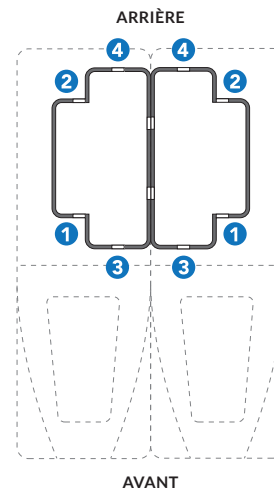
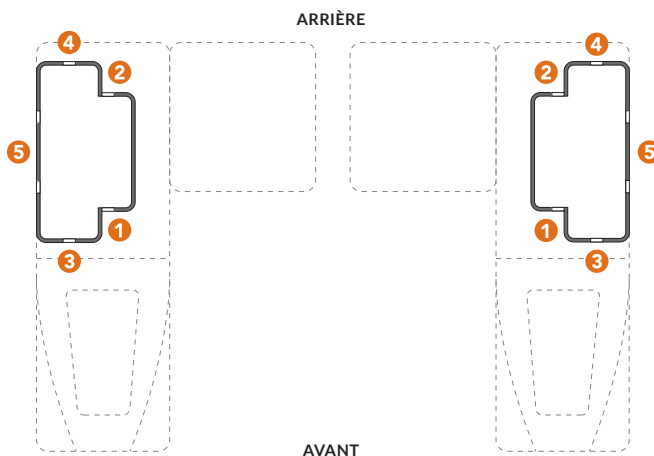

Les zones 4 4 permettent un accrochage à l'arrière. Afin d'éviter tout risque de renversement, il est recommandé d'ancrer le poste de travail au sol.  
Voir pages 35 et 146.



## TRAVERSES

### TRAVERSE AVANT

EP30

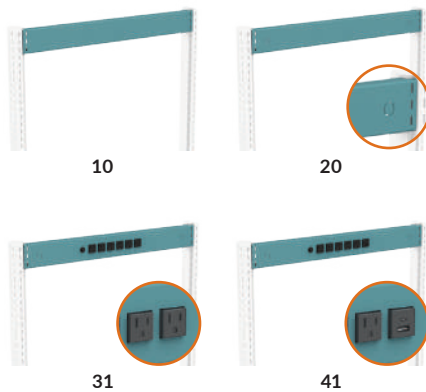

- S'installe au haut de la structure, à l'intérieur des montants EW 1 1
- Est requise entre deux montants pour assurer la solidité de la structure
- Hauteur: 4"
- Se commande en spécifiant l'option désirée:
  - 10: Sans perforations
  - 20: Prises d'air
  - 31: 6 prises électriques 15 A (pour un circuit de 15 A)
  - 41: 5 prises électriques 15 A (pour un circuit de 15 A) et 2 prises USB (1 A et 1 C)

N° DE PRODUIT	L x H
EP30-1804-0__	18" x 4"
EP30-2004-0__	20" x 4"
EP30-2404-0__	24" x 4"
EP30-3004-0__	30" x 4"
EP30-3204-0__	32" x 4"
EP30-3604-0__	36" x 4"
EP30-4804-0__	48" x 4"
EP30-6004-0__	60" x 4"
EP30-7204-0__	72" x 4"

NOTE: Il n'est pas possible de mettre deux traverses EP30 dos à dos.

### TRAVERSE ARRIÈRE

EP32

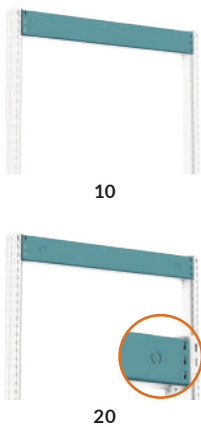

- S'installe au haut de la structure, à l'arrière d'une traverse EP30, entre deux montants pour fermer l'arrière d'un poste 2 2
- L'espace entre la traverse EP30 et la traverse arrière EP32 permet la gestion des câbles
- Hauteur: 4"
- Se commande en spécifiant l'option désirée:
  - 10: Sans perforations
  - 20: Prises d'air

N° DE PRODUIT	L x H
EP32-1804-0__	18" x 4"
EP32-2004-0__	20" x 4"
EP32-2404-0__	24" x 4"
EP32-3004-0__	30" x 4"
EP32-3204-0__	32" x 4"
EP32-3604-0__	36" x 4"
EP32-4804-0__	48" x 4"
EP32-6004-0__	60" x 4"
EP32-7204-0__	72" x 4"

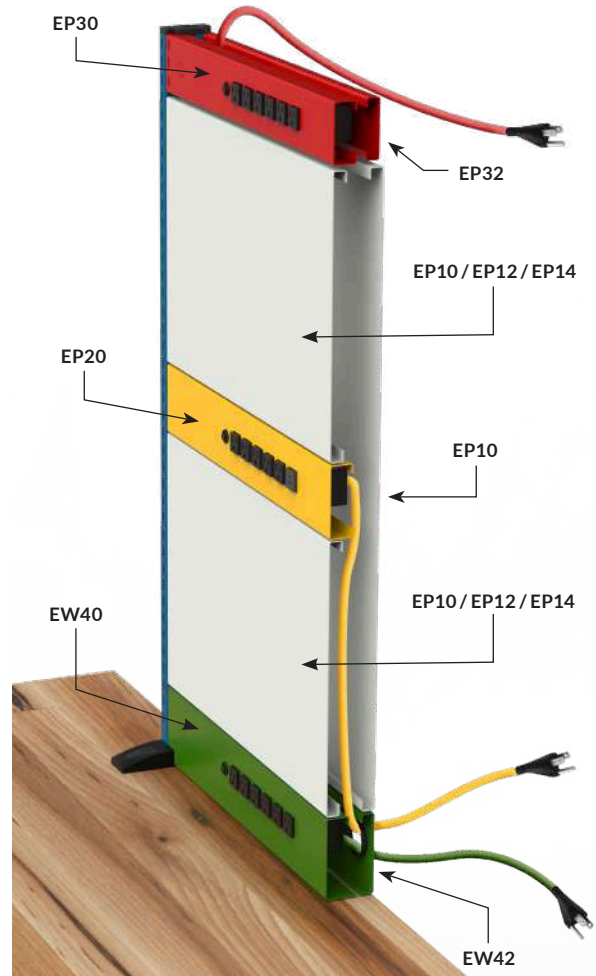

NOTE: Le jeu de couleurs est utilisé pour des fins de démonstration seulement.



DOSSERETS

DOSSERET AVANT

EW40

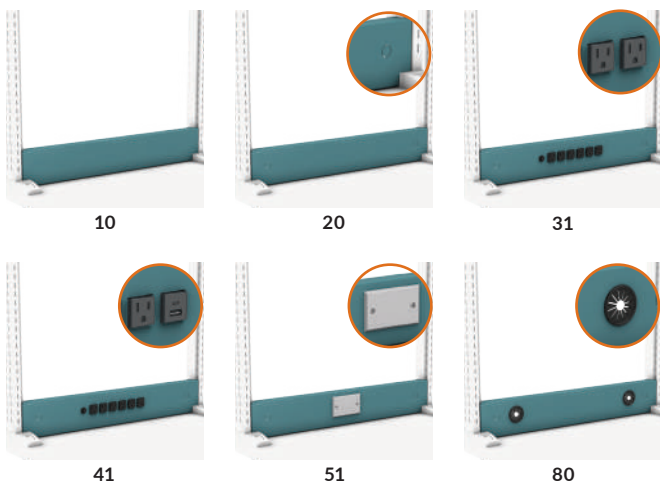

- S'installe à l'intérieur des montants EW ① ①
- Ferme le bas de la structure EW
- Hauteur: 4"
- Se commande en spécifiant l'option désirée:
  - 10: Sans perforations
  - 20: Prises d'air
  - 31: 6 prises électriques 15A (pour un circuit de 15A)
  - 41: 5 prises électriques 15A (pour un circuit de 15A) et 2 prises USB (1A et 1C)
  - 51: Perforation permettant l'installation d'une prise de téléphone ou réseau (plaque de finition incluse)
  - 80: Passe-fils

N° DE PRODUIT	L x H
EW40-1804-0__	18" x 4"
EW40-2004-0__	20" x 4"
EW40-2404-0__	24" x 4"
EW40-3004-0__	30" x 4"
EW40-3204-0__	32" x 4"
EW40-3604-0__	36" x 4"
EW40-4804-0__	48" x 4"
EW40-6004-0__	60" x 4"
EW40-7204-0__	72" x 4"

NOTE: Il n'est pas possible de mettre deux dossierets EW40 dos à dos.

DOSSERET ARRIÈRE

EW42



- S'installe à l'arrière d'un dossieret EW40 entre deux montants pour fermer l'arrière du poste ② ②
- Apparence soignée
- Hauteur: 4"
- Se commande en spécifiant l'option désirée:
  - 10: Sans perforations
  - 20: Prises d'air
  - 80: Passe-fils

N° DE PRODUIT	L x H
EW42-180__	18" x 4"
EW42-200__	20" x 4"
EW42-240__	24" x 4"
EW42-300__	30" x 4"
EW42-320__	32" x 4"
EW42-360__	36" x 4"
EW42-480__	48" x 4"
EW42-600__	60" x 4"
EW42-720__	72" x 4"

COUVRE-DOSSERET

EA71



- Permet de combler l'ouverture du dessus entre deux dossierets avant et arrière EW40 et EW42
- L'ajout du couvre-dossierets comble l'espace, initialement prévu, pour la gestion des câbles
- Rehausse l'esthétique du poste de travail
- Amovible au besoin

N° DE PRODUIT	LARGEUR
EA71-18	18"
EA71-20	20"
EA71-24	24"
EA71-30	30"
EA71-32	32"
EA71-36	36"
EA71-48	48"
EA71-60	60"
EA71-72	72"



## PANNEAUX

### PANNEAU DE MODESTIE

EP10



- Acier peint
- S'installe à l'intérieur des montants EW 1 1 2 2
- S'utilise pour fermer l'avant ou l'arrière d'un poste de travail ou comme tableau d'affichage avec aimants
- Complétez le numéro pour choisir votre hauteur: 04", 08", 10", 12", 14", 15", 16", 17", 18", 20", 24", 28", 30", 34" ou 40"

N° DE PRODUIT	LARGEUR
EP10-18__	18"
EP10-20__	20"
EP10-24__	24"
EP10-30__	30"
EP10-32__	32"
EP10-36__	36"

NOTES: La largeur du panneau doit être identique à celle de la zone.  
 Ex.: Un panneau de 30" de large se fixe sur une zone de 30" de large.  
 Largeur réelle: Nominale - 2 1/4".  
 Hauteur réelle: Nominale - 5/4".

### PANNEAU D'ACCROCHAGE

5S EP12



- Acier peint
- S'installe à l'intérieur des montants EW 1 1 2 2
- Muni de perforations positionnées tous les 1" c/c pour l'accrochage des divers crochets
- Capacité: 50 lb par pied carré ou 250 lb au maximum par panneau
- Compatible avec les crochets légers WM9F, WM9G, WM9H, WM9J, WM9L et les crochets robustes WM9A et WM9B
- Compatible avec les supports WM9C, WM9D, WM9M, WM9N, WM9Q, WM9P, WM9R et WM9S ainsi que les tablettes EA28 et WM21
- Complétez le numéro pour choisir votre hauteur: 04", 08", 10", 12", 14", 15", 16", 17", 18", 20", 24", 28", 30", 34" ou 40"

N° DE PRODUIT	LARGEUR	NBRE DE TROUS
EP12-18__	18"	16
EP12-20__	20"	18
EP12-24__	24"	22
EP12-30__	30"	28
EP12-32__	32"	30
EP12-36__	36"	34

NOTES: La largeur du panneau doit être identique à celle de la zone.  
 Ex.: Un panneau de 30" de large se fixe sur une zone de 30" de large.  
 Largeur réelle: Nominale - 2 1/4".  
 Hauteur réelle: Nominale - 5/4".

### PANNEAU POUR BOÎTES EN PLASTIQUE

5S EP14



- Acier peint
- S'installe à l'intérieur des montants EW 1 1 2 2
- S'utilise pour accrocher les boîtes de plastique RG20, voir page 285
- Capacité: 50 lb par pied carré ou 250 lb au maximum par panneau
- Peut recevoir la plupart des marques de boîtes en plastique avec bordure d'accrochage offertes sur le marché
- Complétez le numéro pour choisir votre hauteur: 08", 10", 12", 14", 15", 16", 17", 18", 20", 24", 28", 30", 34" ou 40"

N° DE PRODUIT	LARGEUR
EP14-18__	18"
EP14-20__	20"
EP14-24__	24"
EP14-30__	30"
EP14-32__	32"
EP14-36__	36"

NOTES: La largeur du panneau doit être identique à celle de la zone.  
 Ex.: Un panneau de 30" de large se fixe sur une zone de 30" de large.  
 Largeur réelle: Nominale - 2 1/4".  
 Hauteur réelle: Nominale - 5/4".

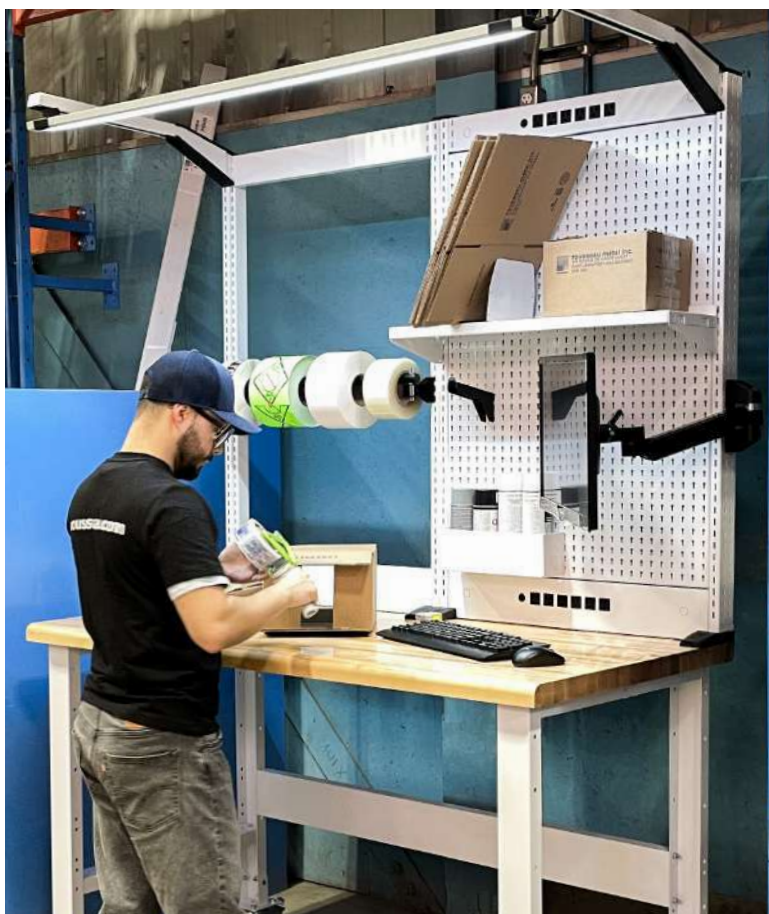





## APPLICATIONS ÉLECTRIQUES

### MODULE D'ÉNERGIE

EP20

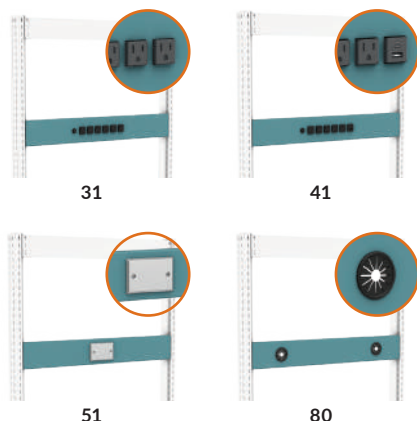

- S'installe à n'importe quelle hauteur à l'intérieur des montants EW (excluant l'emplacement réservé pour la traverse et le dossier) 1 1 2 2
- Hauteur: 4"
- Se commande en spécifiant l'option désirée:
  - 31: 6 prises électriques 15 A (pour un circuit de 15 A)
  - 41: 5 prises électriques 15 A (pour un circuit de 15 A) et 2 prises USB (1 A et 1 C)
  - 51: Perforation permettant l'installation d'une prise de téléphone ou réseau (plaque de finition incluse)
  - 80: Passe-fils

N° DE PRODUIT	L x H
EP20-1804-0_	18" x 4"
EP20-2004-0_	20" x 4"
EP20-2404-0_	24" x 4"
EP20-3004-0_	30" x 4"
EP20-3204-0_	32" x 4"
EP20-3604-0_	36" x 4"
EP20-4804-0_	48" x 4"
EP20-6004-0_	60" x 4"
EP20-7204-0_	72" x 4"

NOTE: Il n'est pas possible de mettre deux modules d'énergie EP20 dos à dos.

## TABLETTES

### TABLETTE INCLINABLE

EA20

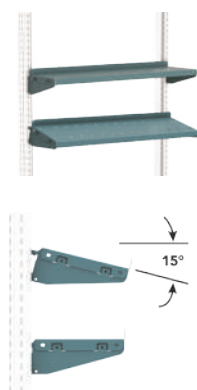

- S'installe par accrochage à l'avant (ou à l'arrière) des montants EW 3 3 4 4
- Peut recevoir des diviseurs SH52 à tous les 2" c/c, voir page 170
- Inclut deux supports de côté qui peuvent être positionnés à angle droit ou inclinés de 15°
- La tablette est réversible, le repli peut servir de dossier ou de support pour boîtes en plastique ou, avec une tablette de 12" de profondeur, pour cahiers à anneaux
- Capacité de 100 lb (poids également réparti)

N° DE PRODUIT	L x P
EA20-1808	18" x 8"
EA20-1812	18" x 12"
EA20-2008	20" x 8"
EA20-2012	20" x 12"
EA20-2408	24" x 8"
EA20-2412	24" x 12"
EA20-3008	30" x 8"
EA20-3012	30" x 12"
EA20-3208	32" x 8"
EA20-3212	32" x 12"
EA20-3608	36" x 8"
EA20-3612	36" x 12"



Les zones 4 4 permettent un accrochage à l'arrière. Afin d'éviter tout risque de renversement, il est recommandé d'ancrer le poste de travail au sol. Voir pages 35 et 146.

### PLATEAU INCLINABLE

EA22



- S'installe par accrochage à l'intérieur des montants EW 1 1 2 2
- Trois positions possibles : avant, centre ou arrière.
- S'incline de 0 à 30° avec cinq positions faciles à ajuster
- Inclut un tapis de caoutchouc pleine surface
- Capacité de 200 lb

N° DE PRODUIT	L x P	SURFACE UTILISABLE
EA22-1820	18" x 20"	13" x 18½"
EA22-2020	20" x 20"	15" x 18½"
EA22-2420	24" x 20"	19" x 18½"
EA22-3020	30" x 20"	25" x 18½"
EA22-3220	32" x 20"	27" x 18½"
EA22-3620	36" x 20"	31" x 18½"

### REBORD DE TABLETTE

EA07 / EA09



- EA07: Acier peint
- EA09: Acier inoxydable
- Se fixe aux tablettes EA08 / 10 / 11 / 12 / 14 / 16 / 17
- Empêche les objets de tomber des tablettes
- Dépasse la tablette de 1"H
- S'installe à l'avant ou à l'arrière de la tablette

N° DE PRODUIT	LARGEUR
EA__-18	18"
EA__-20	20"
EA__-24	24"
EA__-30	30"
EA__-32	32"
EA__-36	36"
EA__-48	48"
EA__-60	60"
EA__-72	72"



## LUMINAIRE DEL POUR TABLETTE

WS7A



- Élimine les zones assombries sous les tablettes
- Produit une lumière plus vive qu'un fluorescent et est aussi plus écoénergétique
- Température de la couleur: 5000-6000 K (froid)
- Est vendu avec un câble de 10 pieds
- S'installe sous la tablette
- Deux adaptateurs peuvent être commandés
  - Adaptateur 01 pour les tablettes EA08, EA14, EA16 et EA17
- Adaptateur 02 pour les tablettes EA10, EA11 et EA12
- Possibilité d'ajouter un détecteur de mouvement en complétant le numéro de produit par MS

LARGEUR LUMINAIRE	POUR TABLETTE
18", 24", 30"	36" et plus
36"	48" et plus
48"	60" et plus
60"	72" et plus

NOTE: Le détecteur de mouvement n'est pas disponible pour la largeur de 18".

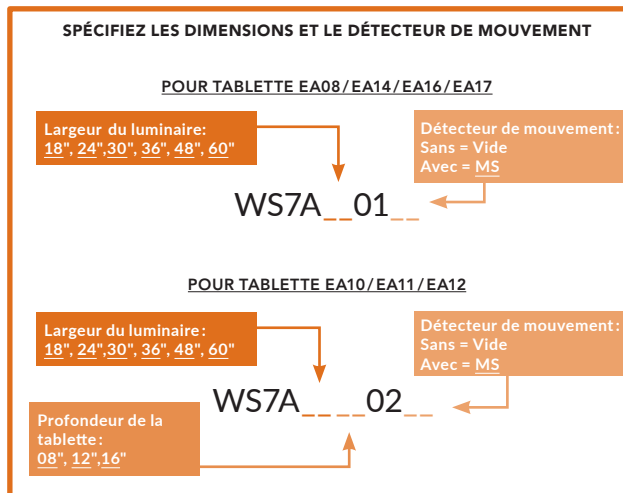

## TABLETTE RÉSISTANTE EN STRATIFIÉ ACRYLIQUE / PVC

EA08



- S'installe par accrochage à l'avant (ou à l'arrière) des montants EW 3 3 4 4
- Inclut deux supports de côté qui peuvent être positionnés à angle droit ou inclinés de 15°
- Côtés recouverts de PVC résistant d'une épaisseur de 3mm
- Ajout possible d'un dossier ou d'un rebord de tablette EA07 / EA09
- Épaisseur : 1 5/16"
- Couleur : Gris

L	P	CAPACITÉ*
48" et moins	8" / 12" / 16"	200 lb
	8"	140 lb
60"	12"	200 lb
	16"	200 lb
	8"	80 lb
72"	12"	120 lb
	16"	160 lb

NOTE: \* Poids également réparti.

## TABLETTE EN ACIER PEINT

EA10 / EA11



- EA10: Version unie
- EA11: Version perforée
- S'installe par accrochage à l'avant (ou à l'arrière) des montants EW 3 3 4 4
- Inclut deux supports de côté qui peuvent être positionnés à angle droit ou inclinés de 15°
- La version perforée peut recevoir des diviseurs SH52 tous les 2" c/c, voir page 170
- Ajout possible d'un dossier ou d'un devant de tablette EA07 / EA09
- Épaisseur : 1 5/16"
- Capacité de 200 lb (poids également réparti)
- Se commande en spécifiant le type de tablette désiré

## TABLETTE EN ACIER INOXYDABLE

EA12



- S'installe par accrochage à l'avant (ou à l'arrière) des montants EW 3 3 4 4
- Inclut deux supports de côté qui peuvent être positionnés à angle droit ou inclinés de 15°
- Ajout possible d'un dossier ou d'un devant de tablette EA07 / EA09
- Épaisseur : 1 5/16"
- Capacité de 200 lb (poids également réparti)

## TABLETTE EN BOIS LAMELLÉ

EA14



- S'installe par accrochage à l'avant (ou à l'arrière) des montants EW 3 3 4 4
- Inclut deux supports de côté qui peuvent être positionnés à angle droit ou inclinés de 15°
- Ajout possible d'un dossier ou d'un rebord de tablette EA07 / EA09
- Épaisseur : 1 5/16"
- Fabriquée de lamelles en bois dur verni
- Apparence soignée
- Capacité de 200 lb (poids également réparti)



## TABLETTE EN STRATIFIÉ

EA16

## TABLETTE DISSIPATIVE

EA17



- S'installe par accrochage à l'avant (ou à l'arrière) des montants EW ③ ③ ④ ④
- Inclut deux supports de côté qui peuvent être positionnés à angle droit ou inclinés de 15°
- Côtés recouverts de PVC résistant d'une épaisseur de 3mm
- Ajout possible d'un dossier ou d'un rebord de tablette EA07 / EA09
- Épaisseur : 1 5/16"
- Apparence soignée
- Se commande en spécifiant la couleur désirée  
Ex. : EA16-1808-BA, pour une tablette noire

	Blanc -WA		Noir -BA		Gris -GB
L	P	CAPACITÉ*			
48" et moins	8" / 12" / 16"	200 lb			
60"	8"	140 lb			
	12"	200 lb			
	16"	200 lb			
	8"	80 lb			
72"	12"	120 lb			
	16"	160 lb			

NOTE: \* Poids également réparti.



- S'installe par accrochage à l'avant (ou à l'arrière) des montants EW ③ ③ ④ ④
- Inclut deux supports de côté qui peuvent être positionnés à angle droit ou inclinés de 15°
- Côtés recouverts de PVC résistant d'une épaisseur de 3mm
- Ajout possible d'un dossier ou d'un rebord de tablette EA07 / EA09
- Épaisseur : 1 5/16"
- Dissipe les charges risquant d'endommager les composants électroniques
- Résistance point à point et d'un point à la mise à la terre entre 10<sup>6</sup> et 10<sup>9</sup> Ω
- Conforme à la norme ESD-S4 1-1997
- Couleur : Blanc

L	P	CAPACITÉ*
48" et moins	8" / 12" / 16"	200 lb
60"	8"	140 lb
	12"	200 lb
	16"	200 lb
72"	8"	80 lb
	12"	120 lb
	16"	160 lb

NOTE: \* Poids également réparti.

### DIMENSIONS

### TYPES DE TABLETTES

L	P	STRATIFIÉ ACRYLIQUE/PVC	ACIER PEINT	ACIER INOXYDABLE	BOIS LAMELLÉ	STRATIFIÉ	DISSIPATIF
18"	8"	EA08-1808-GI	EA1_-1808	EA12-1808	EA14-1808	EA16-1808-__	EA17-1808-WB
	12"	EA08-1812-GI	EA1_-1812	EA12-1812	EA14-1812	EA16-1812-__	EA17-1812-WB
	16"	EA08-1816-GI	EA1_-1816	EA12-1816	EA14-1816	EA16-1816-__	EA17-1816-WB
20"	8"	EA08-2008-GI	EA1_-2008	EA12-2008	EA14-2008	EA16-2008-__	EA17-2008-WB
	12"	EA08-2012-GI	EA1_-2012	EA12-2012	EA14-2012	EA16-2012-__	EA17-2012-WB
	16"	EA08-2016-GI	EA1_-2016	EA12-2016	EA14-2016	EA16-2016-__	EA17-2016-WB
24"	8"	EA08-2408-GI	EA1_-2408	EA12-2408	EA14-2408	EA16-2408-__	EA17-2408-WB
	12"	EA08-2412-GI	EA1_-2412	EA12-2412	EA14-2412	EA16-2412-__	EA17-2412-WB
	16"	EA08-2416-GI	EA1_-2416	EA12-2416	EA14-2416	EA16-2416-__	EA17-2416-WB
30"	8"	EA08-3008-GI	EA1_-3008	EA12-3008	EA14-3008	EA16-3008-__	EA17-3008-WB
	12"	EA08-3012-GI	EA1_-3012	EA12-3012	EA14-3012	EA16-3012-__	EA17-3012-WB
	16"	EA08-3016-GI	EA1_-3016	EA12-3016	EA14-3016	EA16-3016-__	EA17-3016-WB
32"	8"	EA08-3208-GI	EA1_-3208	EA12-3208	EA14-3208	EA16-3208-__	EA17-3208-WB
	12"	EA08-3212-GI	EA1_-3212	EA12-3212	EA14-3212	EA16-3212-__	EA17-3212-WB
	16"	EA08-3216-GI	EA1_-3216	EA12-3216	EA14-3216	EA16-3216-__	EA17-3216-WB
36"	8"	EA08-3608-GI	EA1_-3608	EA12-3608	EA14-3608	EA16-3608-__	EA17-3608-WB
	12"	EA08-3612-GI	EA1_-3612	EA12-3612	EA14-3612	EA16-3612-__	EA17-3612-WB
	16"	EA08-3616-GI	EA1_-3616	EA12-3616	EA14-3616	EA16-3616-__	EA17-3616-WB
48"	8"	EA08-4808-GI	EA1_-4808	EA12-4808	EA14-4808	EA16-4808-__	EA17-4808-WB
	12"	EA08-4812-GI	EA1_-4812	EA12-4812	EA14-4812	EA16-4812-__	EA17-4812-WB
	16"	EA08-4816-GI	EA1_-4816	EA12-4816	EA14-4816	EA16-4816-__	EA17-4816-WB
60"	8"	EA08-6008-GI	EA1_-6008	EA12-6008	EA14-6008	EA16-6008-__	EA17-6008-WB
	12"	EA08-6012-GI	EA1_-6012	EA12-6012	EA14-6012	EA16-6012-__	EA17-6012-WB
	16"	EA08-6016-GI	EA1_-6016	EA12-6016	EA14-6016	EA16-6016-__	EA17-6016-WB
72"	8"	EA08-7208-GI	EA1_-7208	EA12-7208	EA14-7208	EA16-7208-__	EA17-7208-WB
	12"	EA08-7212-GI	EA1_-7212	EA12-7212	EA14-7212	EA16-7212-__	EA17-7212-WB
	16"	EA08-7216-GI	EA1_-7216	EA12-7216	EA14-7216	EA16-7216-__	EA17-7216-WB



Les zones ④ ④ permettent un accrochage à l'arrière. Afin d'éviter tout risque de renversement, il est recommandé d'ancrer le poste de travail au sol.  
Voir pages 35 et 146.

NOTE: Les tablettes s'installent sur deux montants et peuvent passer par-dessus un montant mitoyen.

# ACCESSOIRES



## DIVISEUR AJUSTABLE EA06



- Se fixe aux tablettes EA08 / 10 / 11 / 12 / 14 / 16 / 17
- Se déplace par glissement
- Non compatible avec le rebord de tablette EA07 / EA09

N° DE PRODUIT	P×H	POUR TABLETTE
EA06-0806	8" × 6"	8"P
EA06-0810	8" × 10"	8"P
EA06-1206	12" × 6"	12"P
EA06-1210	12" × 10"	12"P
EA06-1606	16" × 6"	16"P
EA06-1610	16" × 10"	16"P

## RAIL POUR OUTILS EA47



- Permet de recevoir un ou plusieurs chariots coulissants WM48 pour balanciers
- Se fixe aux supports aériens cantilevers EA40 (vendus séparément)
- Se règle facilement en profondeur
- Couleur: Noir
- Capacité de 25 lb

N° DE PRODUIT	LARGEUR
EA47-30	30"
EA47-32	32"
EA47-36	36"
EA47-48	48"
EA47-60	60"
EA47-72	72"

## CHARIOT COULISSANT POUR BALANCIERS WM48



- S'insère dans le rail pour outils EA47
- Couleur: Noir
- Peut recevoir un raccord pneumatique

N° DE PRODUIT
WM48-01

## BALANCIER POUR OUTIL WM49



- Permet de suspendre des outils au-dessus de la surface de travail
- Câble métallique de 6' avec tension réglable
- Couleur: Noir
- Capacité maximale de 3 lb

N° DE PRODUIT
WM49-01



## DIVISEUR PARTIEL SH52



- Peut être utilisé sur les tablettes EA20 et EA11
- Réglage tous les 2" c/c
- Se fixe en s'insérant dans les fentes des tablettes vers l'avant ou vers l'arrière

N° DE PRODUIT	P×H	POUR TABLETTE
SH52-1206	7 1/4" × 5 1/2"	8"P et 12"P
SH52-1806	13 3/4" × 5 1/2"	16"P

## SUPPORT AÉRIEN EA40



- Vendu en paires
- Permet de soutenir un luminaire EA43 et un rail pour outils EA47
- S'installe par accrochage à l'avant des montants EW 3 et sur la traverse du haut. La traverse est requise pour l'installation
- Se bloque en place grâce à l'embout verrouillable des montants EW
- Capacité de 60 lb par paire.
- Ajoute 3" à la hauteur de la structure
- Gestion des câbles grâce aux ouvertures
- Pourvu d'un cache-fils en mousse



N° DE PRODUIT	PROFONDEUR
EA40-26-02	26"

## LUMINAIRE DEL POUR POSTE DE TRAVAIL EA43

## EA43



- Se fixe aux supports aériens EA40 (à commander séparément)
- Comprend les fixations. Le luminaire pivote de 300° au sein des fixations pour orienter la lumière
- S'installe sur les unités à deux ou trois montants
- Produit une lumière vive tout en étant écoénergétique
- Température de la couleur: 5000-6000 K (froid)
- Indice de rendus des couleurs (IRC): 90+
- Vendu avec un câble de 10'
- Possibilité d'interconnecter jusqu'à 7 luminaires en série
- Chaque luminaire est indépendant et contrôlé par son propre interrupteur
- Câble de jonction DEL 12" offert en option (EQ10-12)
- Possibilité d'ajouter un détecteur de mouvement en complétant le numéro de produit par MS. Ex.: EA43-36MS pour un luminaire DEL pour poste de travail de 36" de large avec détecteur de mouvement

N° DE PRODUIT	LARGEUR
EA43-18__	18"
EA43-24__	24"
EA43-30__	30"
EA43-36__	36"
EA43-48__	48"
EA43-60__	60"
EA43-72__	72"

NOTE: Le détecteur de mouvement n'est pas disponible pour la largeur de 18".



Les zones 4 4 permettent un accrochage à l'arrière. Afin d'éviter tout risque de renversement, il est recommandé d'ancrer le poste de travail au sol. Voir pages 35 et 146.

## SUPPORT POUR BOÎTES EN PLASTIQUE EA32



- S'installe par accrochage à l'avant (ou à l'arrière) des montants EW 3 3 4 4
- Réglage tous les 1" c/c
- Peut être positionné à angle droit ou incliné de 15°
- Peut recevoir toutes marques de boîtes en plastique (avec bordure d'accrochage) sur le marché
- Accepte les boîtes en plastique RG20 de toutes dimensions, voir page 285
- Capacité de 75 lb (poids uniformément réparti)

N° DE PRODUIT	LARGEUR
EA32-18	18"
EA32-20	20"
EA32-24	24"
EA32-30	30"
EA32-32	32"
EA32-36	36"
EA32-48	48"
EA32-60	60"
EA32-72	72"

NOTE: Ne peut pas passer par-dessus un montant mitoyen.

## SUPPORT POUR ROULEAU DE PAPIER / CARTON EA33



- S'installe par accrochage à l'avant (ou à l'arrière) des montants EW 3 3 4 4
- Inclut deux adaptateurs et un tube
- Diamètre du tube: 1"
- Permet l'insertion du rouleau par un seul utilisateur en faisant pivoter le tube sur un des adaptateurs
- Couleur: Noir
- Capacité de 75 lb

N° DE PRODUIT	LARGEUR
EA33-18	18"
EA33-20	20"
EA33-24	24"
EA33-30	30"
EA33-32	32"
EA33-36	36"
EA33-48	48"
EA33-60	60"
EA33-72	72"

NOTE: Ne peut pas être installé vis à vis un panneau EP10, EP12, EP14 et les modules d'énergie EP20.

## SUPPORT POUR BOBINES DE FIL EA31



01

- 01: Version simple
- 02: Version double
- S'installe par accrochage à l'avant (ou à l'arrière) des montants EW 3 3 4 4
- Inclut deux supports de côté et un ou deux tube(s)
- Diamètre des tubes: 3/4"
- Diamètre maximal des bobines: 01 = 14.5" 02 = 4.5"
- Capacité de 50 lb
- Se commande en spécifiant le nombre de tube

N° DE PRODUIT	LARGEUR
EA31-18__	18"
EA31-20__	20"
EA31-24__	24"
EA31-30__	30"
EA31-32__	32"
EA31-36__	36"

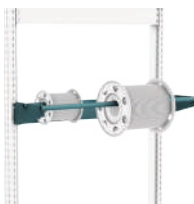

02

## LAMPE DE TRAVAIL DEL AVEC LOUPE EA58



- Les versions 01 et 02 s'installent par accrochage sur le côté 5, à l'avant (ou à l'arrière) 3 4
- La version 03 s'installe directement sur la surface de travail
- Grade de dioptrie: 5 (grossit 2,25 fois)
- Couleur: Noir

N° DE PRODUIT	INSTALLATION
EA58-01	Inclut un support pour montant EW
EA58-02	Inclut un support pour montant EW et un bras pour allonger la portée de 12"
EA58-03	S'installe directement sur la surface de travail

## BARRE À PRISES ÉLECTRIQUES EA89



- S'installe par accrochage sur le côté 5, à l'avant (ou à l'arrière) 3 4
- Barre de 15A munie d'un disjoncteur

N° DE PRODUIT	LONG.	CÂBLE	NOMBRE DE PRISES
EA89-01	12"	15'	6, avec interrupteur

## PORTE-DOCUMENTS EA56



- S'installe par accrochage sur le côté 5, à l'avant (ou à l'arrière) 3 4
- Le porte-documents (14" x 13 1/2") comprend une pince à feuilles et un rebord pour déposer les cahiers à anneaux
- Couleur: Noir
- Capacité de 20 lb

N° DE PRODUIT	BRAS
EA56-01	6"
EA56-02	12"



## CROCHETS LÉGERS

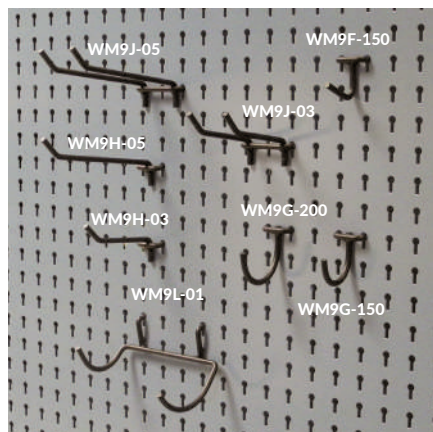

- Permettent de ranger plusieurs types de pièces, outils et accessoires
- Compatibles avec les panneaux offerts actuellement sur le marché (trous d'un diamètre de ¼")
- Compatibles avec les panneaux d'accrochage EP12

TYPE / PAQUET	DIMENSION	N° DE PRODUIT
Crochets droits / 20	1½" P	WM9F-150
Crochets simples en demi-cercle / 20	1½" diamètre	WM9G-150
Crochets simples en demi-cercle / 20	2" diamètre	WM9G-200
Crochets simples à prise double / 10	3" P	WM9H-03
Crochets simples à prise double / 10	5" P	WM9H-05
Crochets doubles à prise double / 10	3" P	WM9J-03
Crochets doubles à prise double / 10	5" P	WM9J-05
Support à perceuse / 1	5" L x 3 ½" P	WM9L-01

## CROCHET ROBUSTE CARRÉ

WM9A

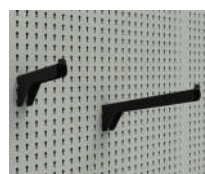

- S'installe par accrochage sur les panneaux EP12
- Surface plane sur le dessus
- Embout relevé pour empêcher les accessoires ou les outils de glisser
- Installation par accrochage
- Muni d'encoches de sécurité sur le côté
- Capacité de 50 lb
- Vendu à l'unité
- Largeur de 1" (2 trous)
- Couleur: Noir

N° DE PRODUIT	LONGUEUR
WM9A-03	3"
WM9A-06	6"
WM9A-12	12"

## CROCHET ROBUSTE ROND

WM9B

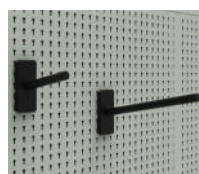

- S'installe par accrochage sur les panneaux EP12
- Tube de ¾" de diamètre
- Permet de glisser facilement les accessoires ou les outils
- Installation par accrochage
- Muni d'encoches de sécurité sur le côté
- Capacité de 50 lb
- Vendu à l'unité
- Base du crochet 2" L (3 trous) x 5" H
- Couleur: Noir

N° DE PRODUIT	LONGUEUR
WM9B-03	3"
WM9B-06	6"
WM9B-12	12"

## SUPPORT À PINCES

WM9M

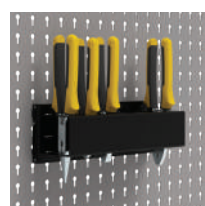

- S'installe par accrochage sur les panneaux EP12
- Permet de ranger jusqu'à six pinces
- Couleur: Noir

N° DE PRODUIT	L x P x H
WM9M-01	9" x 2 ½" x 2"

## SUPPORT À TOURNEVIS

WM9N

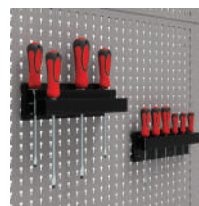

- S'installe par accrochage sur les panneaux EP12
- Permet de garder à portée de main de 6 à 12 tournevis
- Couleur: Noir

N° DE PRODUIT	VERSION	L x P x H
WM9N-01	Simple	9" x 1 ½" x 2"
WM9N-02	Double	9" x 3 ¼" x 2"

## SUPPORT À OUTILS LONGS

WM9Q

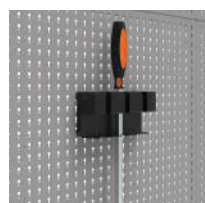

- S'installe par accrochage sur les panneaux EP12
- Permet de ranger jusqu'à trois outils longs
- Couleur: Noir

N° DE PRODUIT	L x P x H
WM9Q-08	8" x 3" x 4"

## SUPPORT À MARTEAUX

WM9R



- S'installe par accrochage sur les panneaux EP12
- Conçu pour la plupart des marteaux en plastique ou caoutchouc et des marteaux à tête ronde
- Permet de ranger jusqu'à deux marteaux
- Couleur: Noir

N° DE PRODUIT	L x P x H
WM9R	9 ½" x 5 ½" x 2 ½"



## PELLICULE ADHÉSIVE D'IDENTIFICATION WM91

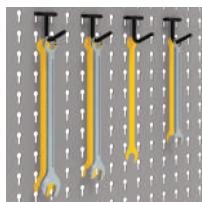

- Permet d'indiquer aisément la position des outils sur les panneaux d'accrochage
- Couleur contrastante assurant un repérage rapide, à savoir s'il y a des outils manquants et lesquels
- Efficace pour la gestion des 5S
- Vendue en rouleaux de 2 pieds de largeur x 8 pieds de longueur

N° DE PRODUIT

WM91-01J

## SUPPORT POUR CANETTES WM9D

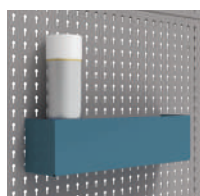

- S'installe par accrochage sur les panneaux EP12
- Très utile pour ranger des produits de toutes sortes tels que des canettes de différents formats
- Muni d'encoches de sécurité sur le côté
- Largeurs disponibles: 6" (7 trous), 9" (10 trous), 12" (13 trous), 14" (15 trous), 15" (16 trous) et 20" (21 trous)
- Se commande en spécifiant la largeur

N° DE PRODUIT

P x H

WM9D-\_\_

3" x 4"

## SUPPORT POUR BOBINES DE FIL ET ROULEAUX WM9P



- S'installe par accrochage sur les panneaux EP12
- Très utile pour les bobines de fil ou les rouleaux d'essuie-tout
- Diamètre du tube: 3/4"
- Diamètre maximal des bobines: 12"
- Capacité: 50 lb

N° DE PRODUIT	LARGEUR	NOMBRE DE TROUS
WM9P-0901	9"	10
WM9P-1201	12"	13
WM9P-1501	15"	16
WM9P-2001	20"	21
WM9P-2301	23"	24
WM9P-2601	26"	27

## SUPPORT POUR BOÎTES EN PLASTIQUE WM9C

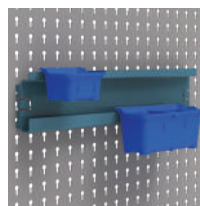

- S'installe par accrochage sur les panneaux EP12
- Très utile pour suspendre les boîtes en plastique, qui facilitent l'entreposage des petites pièces
- Installation par accrochage
- Muni d'encoches de sécurité sur le côté
- Idéal pour boîtes en plastique disponibles sur le marché munies d'une bordure d'accrochage
- Compatible avec les boîtes en plastique RG20, voir page 285
- Boîtes vendues séparément
- Largeurs disponibles: 6" (7 trous), 9" (10 trous), 12" (13 trous), 15" (16 trous), 20" (21 trous), 23" (24 trous) et 26" (27 trous)
- Se commande en spécifiant la largeur

N° DE PRODUIT

HAUTEUR

WM9C-\_\_

3"

## TABLETTE LÉGÈRE EA28

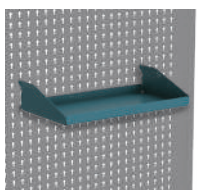

- S'installe par accrochage sur les panneaux EP12
- Permet de déposer de petits objets
- Largeur de 15" (16 trous)
- Munie de rebords de 1" sur l'avant et l'arrière
- Capacité de 10 lb

N° DE PRODUIT

L x P

EA28-1508

15" x 8"

## PORTE-DOCUMENTS WM9S

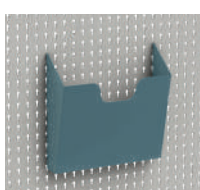

- S'installe par accrochage sur les panneaux EP12
- Conçu pour des feuilles de format lettre ou légal
- La découpe avant aide à l'identification et à la préhension des dossiers

N° DE PRODUIT

L x P x H

WM9S-01

12 1/2" x 3 3/4" x 10 1/2"

## BRAS ARTICULÉS INFORMATIQUES

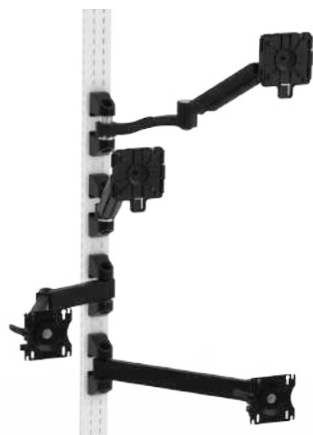

- S'installe par accrochage sur le côté ⑤, à l'avant (ou à l'arrière) ③ ④
- Pour connaître toutes les options de bras articulés robustes, voir pages 294-295
- Pour connaître toutes les options de bras articulés avec ajustement en hauteur voir pages 296-297





## CAISSONS DE RANGEMENT SUPÉRIEUR



Les zones 4 4 permettent un accrochage à l'arrière. Afin d'éviter tout risque de renversement, il est recommandé d'ancrer le poste de travail au sol. Voir pages 35 et 146.

### CABINET DE RANGEMENT SANS PORTE



00

- S'installe par accrochage à l'avant (ou à l'arrière) des montants EW 3 3 4 4
- Inclut une tablette de fond
- Peut recevoir des tablettes RD05 tous les 1" c/c
- Profondeur: 14"
- Capacité: 200 lb

### CABINET DE RANGEMENT AVEC PORTE SIMPLE INTÉGRÉE



01

- S'installe par accrochage à l'avant (ou à l'arrière) des montants EW 3 3 4 4
- Inclut une tablette de fond
- Peut recevoir des tablettes RD05 tous les 1" c/c
- La porte intégrée en polycarbonate a une excellente résistance aux impacts
- L'ouverture à 180° permet un dégagement total pour la manipulation des objets rangés dans le cabinet
- Profondeur: 14"
- Capacité: 200 lb



02

NOTE: La hauteur de 18" est seulement disponible pour la porte pleine.

#### SPÉCIFIEZ LA LARGEUR ET LA HAUTEUR

Largeur:

18", 20", 24", 30", 32", 36", 48", 60"

Hauteur:

18", 21", 24"

ED75- 14 00

#### SPÉCIFIEZ LA LARGEUR, LA HAUTEUR, LE TYPE DE PORTE ET LA SERRURE

Largeur:

18", 20", 24", 30", 32", 36"

Hauteur:

18", 21", 24"

Serrure:

Sans serrure = Vide

À clé = L3

À code digital (L50) = DL

Intelligente (L100) = SL

ED75- 14 0

Type de porte:

Pleine = 1

Polycarbonate = 2

### CABINET DE RANGEMENT AVEC PORTE DOUBLE INTÉGRÉE



03

- S'installe par accrochage à l'avant (ou à l'arrière) des montants EW 3 3 4 4
- Inclut une tablette de fond
- Peut recevoir des tablettes RD05 tous les 1" c/c
- L'ouverture à 180° permet un dégagement total pour la manipulation des objets rangés dans le cabinet



04

- Porte intégrée à paroi identique au dos et à l'avant pour augmenter la rigidité et l'esthétisme
- La porte intégrée en polycarbonate a une excellente résistance aux impacts
- Profondeur: 14"
- Capacité: 200 lb

NOTE: La hauteur de 18" est seulement disponible pour la porte pleine.

#### SPÉCIFIEZ LA LARGEUR, LA HAUTEUR, LE TYPE DE PORTE ET LA SERRURE

Largeur:

30", 32", 36", 48", 60"

Hauteur:

18", 21", 24"

Serrure:

Sans serrure = Vide

À clé = L3

À code digital (L50) = DL

Intelligente (L100) = SL

ED75- 14 0

Type de porte:

Pleine = 3

Polycarbonate = 4

### CABINET DE RANGEMENT AVEC PORTE COULISSANTE



07

- S'installe par accrochage à l'avant (ou à l'arrière) des montants EW 3 3 4 4
- Inclut une tablette de fond
- Peut recevoir des tablettes RD05 tous les 1" c/c



08

- La porte intégrée en polycarbonate a une excellente résistance aux impacts
- Dégagement maximal pour la manipulation des objets rangés dans le cabinet
- Profondeur: 14"
- Capacité: 200 lb

#### SPÉCIFIEZ LA LARGEUR, LA HAUTEUR, LE TYPE DE PORTE ET LA SERRURE

Largeur:

48", 60"

Hauteur:

21", 24"

Serrure:

Sans serrure = Vide

À clé = L3

À code digital (L50) = DL

Intelligente (L100) = SL

ED75- 14 0

Type de porte:

Pleine = 7

Polycarbonate = 8

NOTE: Les caissons de rangement s'installent sur deux montants et peuvent passer par dessus un montant mitoyen.

Ex: Un caisson de 30"L s'installe sur une zone de 30"L. Un caisson de 60"L s'installe sur une zone de 60"L ou deux zones de 30"L.





## CABINET DE RANGEMENT AVEC PORTE ESCAMOTABLE

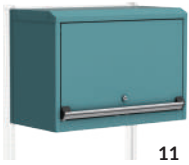

11

- S'installe par accrochage à l'avant (ou à l'arrière) des montants EW ③ ③ ④ ④
- Inclut une tablette de fond
- Peut recevoir des tablettes RD05 tous les 1" c/c
- Dégagement maximal pour la manipulation des objets rangés dans le cabinet
- Profondeur: 14"
- Capacité: 200 lb

### SPÉCIFIEZ LA LARGEUR, LA HAUTEUR ET LA SERRURE

Largeur:  
18", 20", 24", 30", 32", 36", 48", 60"

Hauteur:  
18", 21", 24"

Serrure:  
Sans serrure = Vide  
À clé = L3  
À code digital (L50) = DL  
Intelligente (L100) = SL

ED75-\_\_14\_\_11\_\_

## TABLETTE

RD05



- Munie d'un dos pour empêcher les objets de tomber au fond du cabinet
- Ajustable à tous les 1" c/c
- Supporte jusqu'à 100 lb de charge, uniformément répartie
- Compatible avec les diviseurs SH52, voir page 170

N° DE PRODUIT	L x P
RD05-1812	18" x 12"
RD05-2012	20" x 12"
RD05-2412	24" x 12"
RD05-3012	30" x 12"
RD05-3212	32" x 12"
RD05-3612	36" x 12"
RD05-4812	48" x 12"
RD05-6012	60" x 12"

## CABINET INFORMATIQUE

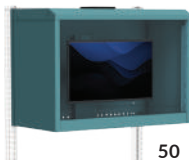

50

- S'installe par accrochage à l'avant (ou à l'arrière) des montants EW ③ ③ ④ ④
- Le ventilateur muni d'une grille de filtration crée une pression positive à l'intérieur du cabinet
- Le support pour moniteur permet de ranger dans un même espace l'ordinateur et l'écran
- Comprend une barre à 6 prises électriques 15A (pour un circuit de 15 A)
- Hauteur: 21"
- Profondeur: 14"
- Capacité: 200 lb

### SPÉCIFIEZ LA LARGEUR

Largeur:  
24", 30", 32", 36"

ED76-\_\_142150

## CABINET INFORMATIQUE AVEC SUPPORT POUR CLAVIER ET SOURIS

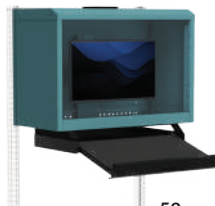

52

- S'installe par accrochage à l'avant (ou à l'arrière) des montants EW ③ ③ ④ ④
- Le ventilateur muni d'une grille de filtration crée une pression positive à l'intérieur du cabinet
- Le support pour moniteur permet de ranger dans un même espace l'ordinateur et l'écran
- Comprend une barre à 6 prises électriques 15A (pour un circuit de 15 A)
- Le support pour clavier et souris peut se rétracter sous le cabinet lorsque non utilisé
- Hauteur: 21"
- Profondeur: 14"
- Capacité: 200 lb

### SPÉCIFIEZ LA LARGEUR

Largeur:  
24", 30", 32", 36"

ED76-\_\_142152



Les zones ④ ④ permettent un accrochage à l'arrière. Afin d'éviter tout risque de renversement, il est recommandé d'ancrer le poste de travail au sol.  
Voir pages 35 et 146.

NOTE: Les caissons de rangement s'installent sur deux montants et peuvent passer par dessus un montant mitoyen.  
Ex: Un caisson de 30"L s'installe sur une zone de 30"L. Un caisson de 60"L s'installe sur une zone de 60"L ou deux zones de 30"L.

# ACCESSOIRES



## CABINET INFORMATIQUE AVEC PORTE EN POLYCARBONATE



51

- S'installe par accrochage à l'avant (ou à l'arrière) des montants EW 3 3 4 4
- Le ventilateur muni d'une grille de filtration crée une pression positive à l'intérieur du cabinet
- Le support pour moniteur permet de ranger dans un même espace l'ordinateur et l'écran
- Comprend une barre à 6 prises électriques 15 A (pour un circuit de 15 A)
- La porte intégrée en polycarbonate a une excellente résistance aux impacts
- Hauteur: 21"
- Profondeur: 14"
- Capacité: 200 lb

## CABINET INFORMATIQUE AVEC PORTE EN POLYCARBONATE ET SUPPORT POUR CLAVIER ET SOURIS



53

- S'installe par accrochage à l'avant (ou à l'arrière) des montants EW 3 3 4 4
- Le ventilateur muni d'une grille de filtration crée une pression positive à l'intérieur du cabinet
- Le support pour moniteur permet de ranger dans un même espace l'ordinateur et l'écran
- Comprend une barre à 6 prises électriques 15 A (pour un circuit de 15 A)
- Le support pour clavier et souris peut se rétracter sous le cabinet lorsque non utilisé
- La porte intégrée en polycarbonate a une excellente résistance aux impacts
- Hauteur: 21"
- Profondeur: 14"
- Capacité: 200 lb

**SPÉCIFIEZ LA LARGEUR**

Largeur: 24", 30"

ED76-\_\_142151L3

**SPÉCIFIEZ LA LARGEUR**

Largeur: 24", 30"

ED76-\_\_142153L3

## LUMINAIRE DEL POUR CAISSON

## RD45



- Conçu pour être installé en dessous du cabinet ED75 et ED76\*
- Produit une lumière plus vive qu'un fluorescent et est aussi plus écoénergétique
- Température de la couleur: 5000-6000 K (froid)
- Possibilité d'ajouter un détecteur de mouvement en complétant le numéro de produit par MS. Ex.: RD45-2414MS pour un luminaire DEL pour caisson avec détecteur de mouvement

N° DE PRODUIT	LARGEUR DU CAISSON
RD45-1814__	24"
RD45-2414__	30", 32" et 36"
RD45-3614__	48"
RD45-4814__	60"

NOTES: Le détecteur de mouvement n'est pas disponible pour une largeur de 18".

Non disponible pour les caissons de 18" et de 20".

\*Non compatible avec le cabinet informatique avec support à clavier et souris.



## PROTECTION CONTRE LES DÉCHARGES ÉLECTROSTATIQUES

### ENSEMBLE DE PROTECTION ESD POUR POSTE DE TRAVAIL

EA90-01



Bracelet de mise à la terre

EA96-01



Prise double pour bracelet

EA97-01



Fiche de mise à la terre

EA99-01



Câble commun de mise à la terre

EA95-01

- Ensemble de base permettant de faire la mise à la terre de l'opérateur et du poste de travail
- Comprend le bracelet EA96, la prise pour bracelet EA97, le câble de mise à la terre EA95 et la fiche de mise à la terre EA99
- Le bracelet de mise à la terre est muni d'un câble de 6' avec une résistance de 1M  $\Omega$
- Le câble commun de mise à la terre comprend un œillet pour vis #10 et la quincaillerie nécessaire

N° DE PRODUIT

EA90-01

### CÂBLE DE MISE À LA TERRE 6'

EA94-01

### PEINTURE DISSIPATIVE



- Câble permettant de relier les différents accessoires du poste de travail au point commun de mise à la terre
- Muni d'un œillet pour vis #10 à chaque extrémité
- Comprend une vis #10-32 x 2", un écrou 10-32, une vis taraudeuse #10 x 3/8" et deux rondelles dentelées #10
- Dissipe les charges risquant d'endommager les composants électroniques
- 6' de long

N° DE PRODUIT

EA94-01



- Peinture spéciale permettant de dissiper les charges électrostatiques. Noir 090

NOTE: Communiquez avec le service à la clientèle pour connaître les frais de la peinture ESD.

### BOÎTES EN PLASTIQUE CONDUCTEUR



285

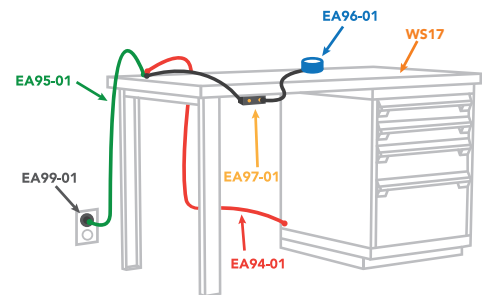
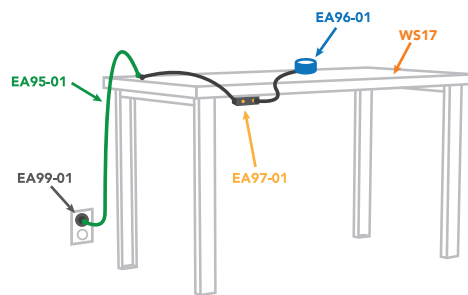

### DESSUS DISSIPATIF



144

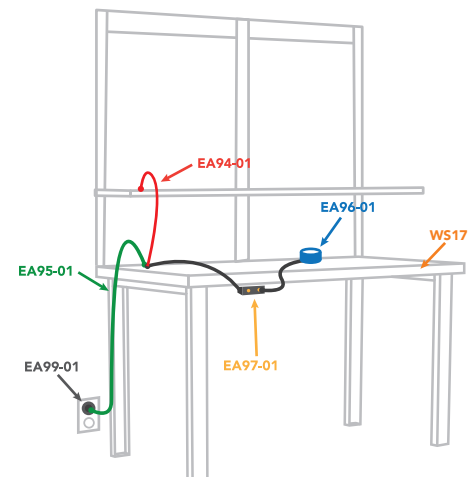
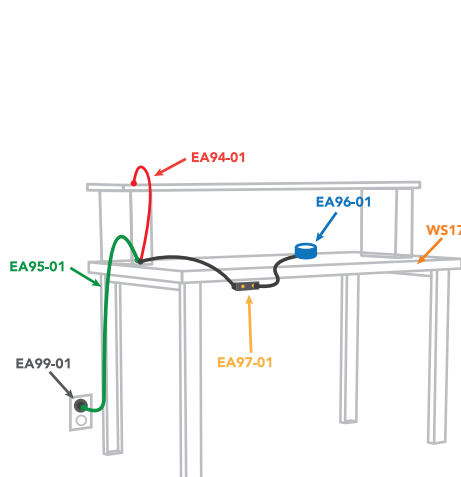

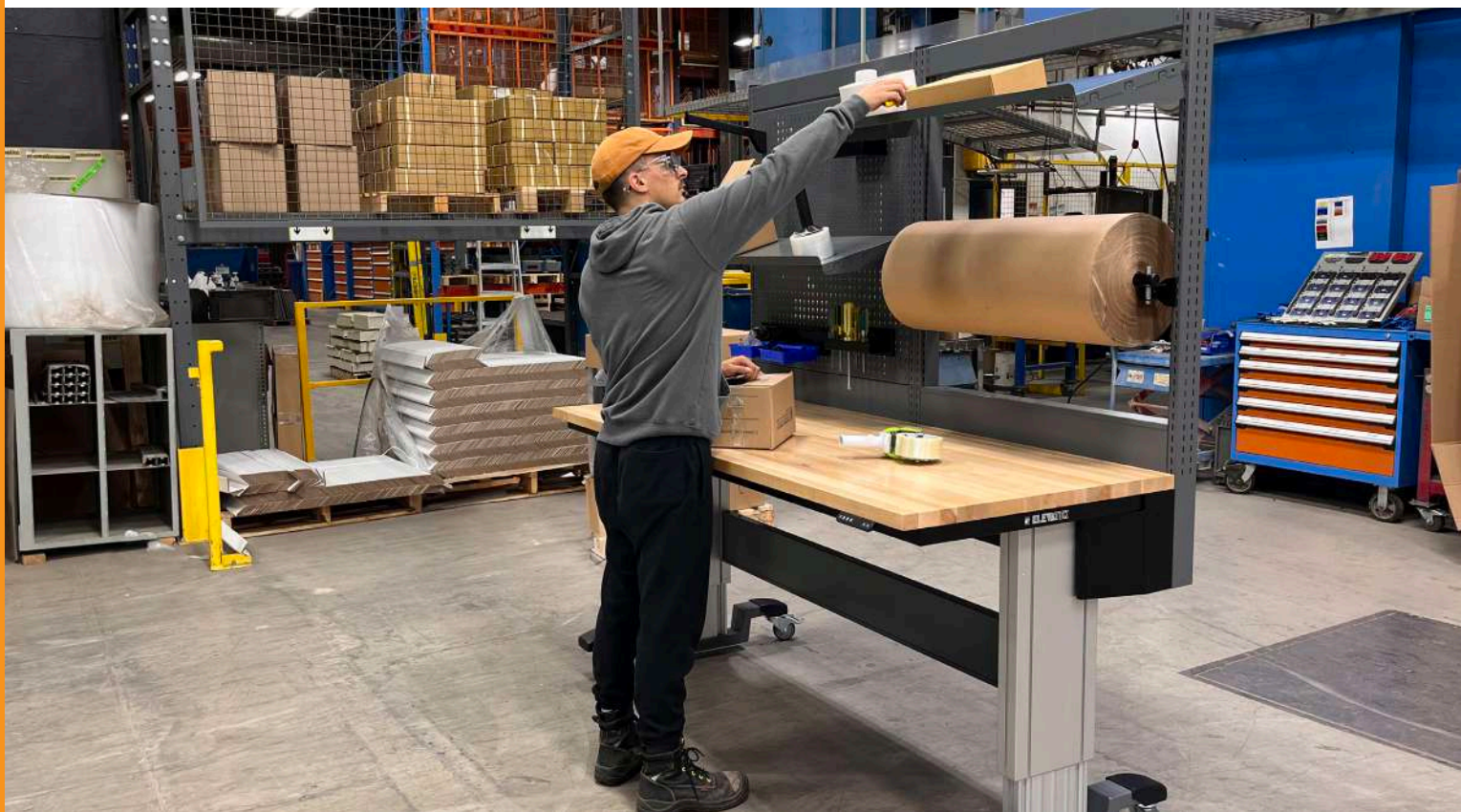

INDEX	PAGE(S)
Poste de travail ElevaTek	178 - 179
Propositions . . . . .	180 - 182
Étape par étape . . . . .	183 - 190
Accessoires . . . . .	190 - 207

### POSTE DE TRAVAIL AJUSTABLE ELEVATEK

Doté d'un design épuré, l'ElevaTek allie esthétique et ergonomie. Conçu avec une attention minutieuse aux détails, ce poste de travail ajustable en hauteur s'adapte parfaitement à toutes les tâches. Que vous optiez pour un ajustement électrique, à manivelle ou manuel, l'ElevaTek place le confort et l'efficacité au cœur de votre quotidien.

L'ElevaTek est proposé avec des pattes centrées ou en cantilever, fixes ou mobiles, et s'accompagne d'une gamme complète d'accessoires pratiques. Parmi les nouvelles options, découvrez un dessus de laboratoire, des solutions pour l'énergie, et un cabinet mobile intégré, conçus pour maximiser votre flexibilité et votre productivité.

Avec l'ElevaTek, chaque détail a été soigneusement pensé. ElevaTek est une marque de commerce de Rousseau Métal Inc.

### PERSONNALISEZ VOTRE POSTE DE TRAVAIL ELEVATEK AVEC LE CONFIGURATEUR EN LIGNE MONMODEL-R





## DES AVANTAGES DISTINCTIFS

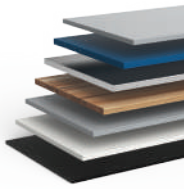

Plusieurs options de surfaces, y compris un dessus de laboratoire en résine phénolique.



Montants se fixant à l'arrière du poste de travail, laissant toute la surface de travail entièrement libre.



Intégration parfaite des accessoires, sans vis apparentes ni espaces visibles, pour un ensemble uniforme.



Unités de tiroirs et cabinets mobiles intégrées sous la surface de travail en option.

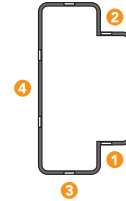

Montants comprenant jusqu'à quatre (4) zones de fixations pour les différents accessoires.



Trois systèmes d'ajustement en hauteur offerts : électrique, à manivelle et manuel

## DIMENSIONS GÉNÉRALES

### HAUTEURS



POSITION LA PLUS BASSE



POSITION LA PLUS HAUTE

NOTES: La hauteur totale (de la surface au sol) indiquée comprend un dessus de 1", voir pages 186-187.  
Plage ajustable de 15.75 pouces.

### LARGEURS ET PROFONDEURS DISPONIBLES

NOTE: Dimensions populaires indiquées en rouge.



EK12KL-CC1



EK29KH-ED2002

## SYSTÈMES D'AJUSTEMENT EN HAUTEUR

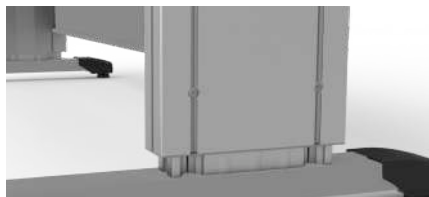

AJUSTEMENT MANUEL



SYSTÈME DE LEVAGE À MANIVELLE



SYSTÈME DE LEVAGE ÉLECTRIQUE



## LOGIQUE DIMENSIONNELLE

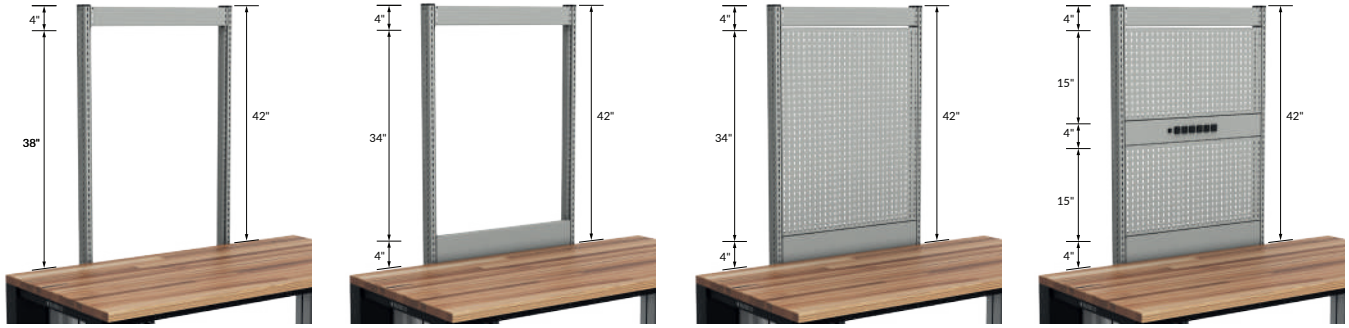

## TABLES AJUSTABLES ELEVATEK

### TABLE AJUSTABLE ELEVATEK CENTRÉE



**POUR COMMANDER UNE TABLE AJUSTABLE ELEVATEK CENTRÉE, LES NUMÉROS DE MODÈLES DOIVENT ÊTRE COMPLÉTÉS SELON LES OPTIONS SUIVANTES**

**Type de dessus :**  
 1 = Acier peint  
 2 = Bois lamellé  
 3 = Stratifié (gris)  
 4 = Dissipatif  
 5 = Laboratoire  
 6 = Acier inoxydable  
 7 = Stratifié (noir)  
 8 = Résistant en stratifié acrylique / PVC  
 9 = Stratifié (blanc)

**Type de table :**  
 1 = Mobile  
 2 = Fixe

**Système d'ajustement en hauteur :**  
 M = Manuel  
 C = Manivelle  
 E = Électrique

**Largeur de table :**  
 E = 36"  
 H = 48"  
 K = 60"  
 L = 72"

**Profondeur de table :**  
 H = 30"  
 J = 36"  
 F = 42"  
 L = 48"

Exemple : EK12KL-CC2

Pour une table de travail ajustable ElevaTek fixe avec des pattes centrées et un système d'ajustement en hauteur électrique de 60"L et 48"P.

### TABLE AJUSTABLE ELEVATEK CANTILEVER (DÉCENTRÉE)



**POUR COMMANDER UNE TABLE AJUSTABLE ELEVATEK CANTILEVER (DÉCENTRÉE), LES NUMÉROS DE MODÈLES DOIVENT ÊTRE COMPLÉTÉS SELON LES OPTIONS SUIVANTES**

**Type de dessus :**  
 1 = Acier peint  
 2 = Bois lamellé  
 3 = Stratifié (gris)  
 4 = Dissipatif  
 5 = Laboratoire  
 6 = Acier inoxydable  
 7 = Stratifié (noir)  
 8 = Résistant en stratifié acrylique / PVC  
 9 = Stratifié (blanc)

**Type de table :**  
 1 = Mobile  
 2 = Fixe

**Système d'ajustement en hauteur :**  
 M = Manuel  
 C = Manivelle  
 E = Électrique

**Largeur de table :**  
 E = 36"  
 H = 48"  
 K = 60"  
 L = 72"

**Profondeur de table :**  
 H = 30"  
 J = 36"

Exemple : EK12KH-ED2

Pour une table de travail ajustable ElevaTek fixe avec des pattes cantilever (décentrées) et un système d'ajustement en hauteur électrique de 60"L et 30"P.

NOTES: La hauteur de la table varie entre 29"H et 45"H.  
 Le longeron et le couvre-longeron sont inclus.  
 La table avec des pattes cantilever (décentrée) permet l'ajout de montants.  
 La table avec des pattes centrées ne permet pas l'ajout de montants.  
 Les modèles avec dessus dissipatifs sont fournis avec un ensemble de protection ESD pour poste de travail, voir page 203.



POSTES DE TRAVAIL AJUSTABLES ELEVATEK

MODÈLES FIXES

EK24KH-ED2003



EK14KH-ED2

POSTE DE TRAVAIL AJUSTABLE ELEVATEK AVEC ENSEMBLE DE PROTECTION ESD



N° DE PRODUIT	L x P x H
EK24KH-ED2003	60" x 30" x 74" à 90"
1	Table avec système d'ajustement en hauteur électrique fixe, cadre et dessus dissipatif
	EK14KH-ED2
1	Support de montants
	EF20-6030
2	Paires de montants
	EU10-42
1	Traverse avant avec six prises 15 A
	EP30-3004-031
1	Traverse avant sans perforation
	EP30-3004-010
1	Support aérien
	EA40-26-02
1	Luminaire DEL pour poste de travail
	EA43-60
1	Panneau de finition
	EP10-3034
1	Bras articulé double ajustable en hauteur pour moniteur
	EA61-02
1	Dosseret avant avec passe-fils
	EU40-3004-080
1	Panneau d'accrochage
	EP12-3034
2	Tablettes légères
	EA28-1508
1	Support pour cannettes
	WM9D-09
1	Support à pinces
	WM9M-01
1	Dosseret avant avec cinq prises 15 A et un port USB (1A, 1C)
	EU40-3004-041
1	Câble de mise à la terre 6'
	EA94-01

TABLE AVEC SYSTÈME D'AJUSTEMENT EN HAUTEUR ÉLECTRIQUE



N° DE PRODUIT	L x P x H
EK14KH-ED2	60" x 30" x 29" à 45"
1	Dessus dissipatif
	ES17-6030-WB
1	Cadre
	EF10-6030
1	Ensemble de protection ESD pour poste de travail
	EA90-01
2	Pattes cantilever (décentrées) électriques fixes avec longeron
	EL14-6030-02
1	Couvre-longeron
	EL61-60

EK28LH-ED2004



EK18LH-ED2

POSTE DE TRAVAIL AJUSTABLE ELEVATEK



N° DE PRODUIT	L x P x H
EK28LH-ED2004	72" x 30" x 83" à 99"
1	Table avec système d'ajustement en hauteur électrique fixe, cadre et dessus résistant en stratifié acrylique / PVC
	EK18LH-ED2
1	Support de montants
	EF20-7230
1	Structure de table simple avec traverse avant sans perforation
	EU11-7248-010
1	Tablette perforée en acier peint
	EA11-7212
1	Rebord de tablette en acier peint
	EA07-72
4	Diviseurs partiels
	SH52-1206
1	Tablette unie en acier peint
	EA10-7212
4	Diviseurs ajustables
	EA06-1210
1	Support pour rouleau de papier / carton
	EA33-72

TABLE AVEC SYSTÈME D'AJUSTEMENT EN HAUTEUR ÉLECTRIQUE



N° DE PRODUIT	L x P x H
EK18LH-ED2	72" x 30" x 29" à 45"
1	Dessus résistant en stratifié acrylique / PVC
	ES08-7230-GI
1	Cadre
	EF10-7230
2	Pattes cantilever (décentrées) électriques fixes avec longeron
	EL14-7230-02
1	Couvre-longeron
	EL61-72



## MODÈLES MOBILES

EK27LH-ED1005



EK17LH-ED1

### POSTE DE TRAVAIL AJUSTABLE ELEVATEK



N° DE PRODUIT	L x P x H
EK27LH-ED1005	72" x 30" x 77" à 93"
1	Table avec système d'ajustement en hauteur électrique mobile, cadre et dessus en stratifié noir
	EK17LH-ED1
1	Support de montants
	EF20-7230
2	Paires de montants
	EU10-48
1	Traverse avant avec six prises 15 A
	EP30-3604-031
1	Traverse avant sans perforation
	EP30-3604-010
1	Panneau d'accrochage
	EP12-3618
1	Tablette légère
	EA28-1508
1	Module d'énergie avec six prises 15 A
	EP20-3604-041
1	Panneau de finition
	EP10-3618
1	Dosseret avant avec six prises 15 A
	EU40-3604-041
1	Caisson de rangement avec porte escamotable
	ED75-36142111L3
1	Panneau d'accrochage
	EP12-3634
1	Support à pinces
	WM9M-01
1	Support à tournevis
	WM9N-02
1	Dosseret avant avec passe-fils
	EU40-3604-080
1	Unité de tiroir léger
	ED79-21301403B

### TABLE AVEC SYSTÈME D'AJUSTEMENT EN HAUTEUR ÉLECTRIQUE



N° DE PRODUIT	L x P x H
EK17LH-ED1	72" x 30" x 29" à 45"
1	Dessus en stratifié noir
	ES16-7230-BA
1	Cadre
	EF10-7230
2	Pattes cantilever (décentrées) électriques mobiles avec longeron
	EL14-7230-01
1	Couvre-longeron
	EL61-72

EK22KH-CD1006



EK12KH-CD1

### POSTE DE TRAVAIL AJUSTABLE ELEVATEK



N° DE PRODUIT	L x P x H
EK22KH-CD1006	60" x 30" x 71" à 87"
1	Table avec système d'ajustement en hauteur à manivelle mobile, cadre et dessus en bois lamellé
	EK12KH-CD1
1	Support de montants
	EF20-6030
1	Paire de montants
	EU10-42
1	Traverse avant sans perforation
	EP30-3004-010
1	Caisson de rangement avec porte
	ED75-30142101L3
2	Supports pour boîtes de plastique
	EA32-30
2	Boîtes de plastique
	RG20-060303
1	Bras articulé robuste avec support pour portable
	EA60-42
1	Cabinet mobile préconfiguré sous la surface de travail
	E3BBD-2402L3B

### TABLE AVEC SYSTÈME D'AJUSTEMENT EN HAUTEUR ÉLECTRIQUE



N° DE PRODUIT	L x P x H
EK12KH-CD1	60" x 30" x 29" à 45"
1	Dessus en bois lamellé
	ES14-6030
1	Cadre
	EF10-6030
1	Longeron
2	Pattes cantilever (décentrées) à manivelle mobiles avec longeron
	EL12-6030-01
1	Couvre-longeron
	EL61-60





## 6 ÉTAPES FACILES

Nous vous proposons une démarche en six étapes qui vous permettra de configurer facilement et rapidement votre poste.



EK24KH-ED2003

### ÉTAPE 1: CHOIX DE PATTES ET DIMENSIONS

- A) Choisissez la position des pattes: centrée ou cantilever (décentrée)
- B) Sélectionnez le système d'ajustement en hauteur désiré: manuel, à manivelle ou électrique



Manuel

Manivelle

Électrique

- C) Déterminez les dimensions du poste (largeur et profondeur)

POSITION DES PATTES	LARGEUR	PROFONDEUR
Centrée	36" / 48" / 60" / 72"	30" / 36" / 42" / 48"
Cantilever (décentrée)	36" / 48" / 60" / 72"	30" / 36"

NOTE: Plage ajustable de 15.75" de hauteur.

- D) Sélectionnez le type de poste: fixe ou mobile

### ÉTAPE 2: AJOUT DU CADRE

Ajoutez un cadre afin d'y installer votre surface de travail. Les dimensions du cadre sont définies en fonction de la largeur et de la profondeur de la table.

### ÉTAPE 3: CHOIX DE SURFACE

Choisissez le type de surface de travail:

- Stratifié acrylique / PVC
- Acier peint
- Acier inoxydable
- Bois lamellé
- Stratifié (blanc, noir ou gris)
- Stratifié dissipatif (ESD)
- Laboratoire (phénolique)

### LES ÉTAPES 4 À 6 SONT POUR LES POSTES DE TRAVAIL AVEC PATTES CANTILEVER (DÉCENTRÉES) SEULEMENT

#### ÉTAPE 4: SUPPORT DES MONTANTS

Ajoutez le support des montants. Ses dimensions sont déterminées par la largeur et la profondeur de la table. Il est nécessaire pour la prochaine étape.

#### ÉTAPE 5: MONTANTS/ZONES

Déterminez la largeur hors tout. Cette dimension doit être plus petite ou égale à la largeur de la table.

Choisissez le nombre de zones et leurs dimensions.

ZONE	LARGEUR	HAUTEUR
Structure simple	18" / 20" / 24" / 30" / 32" / 36" / 48" / 60" / 72"	24" / 30" / 36" / 42" / 48"
Structure double	36" / 48" / 60" / 72"	24" / 30" / 36" / 42" / 48"
Structure triple	60" / 72"	24" / 30" / 36" / 42" / 48"

Par la suite, sélectionnez l'option de traverse(s):

- Sans perforation
- Avec prises d'air
- Avec 6 prises électriques 15A
- Avec 5 prises électriques et 2 prises USB (1 A et 1 C)

#### ÉTAPE 6: ACCESSOIRES

Il ne reste qu'à meubler le poste de travail avec les accessoires de votre choix.



## 1 CHOIX DE PATTES ET DIMENSIONS

Choisissez les pattes, ses options et les dimensions de la table. Les explications et illustrations aux pages 184-185 vous seront utiles pour faire votre sélection.

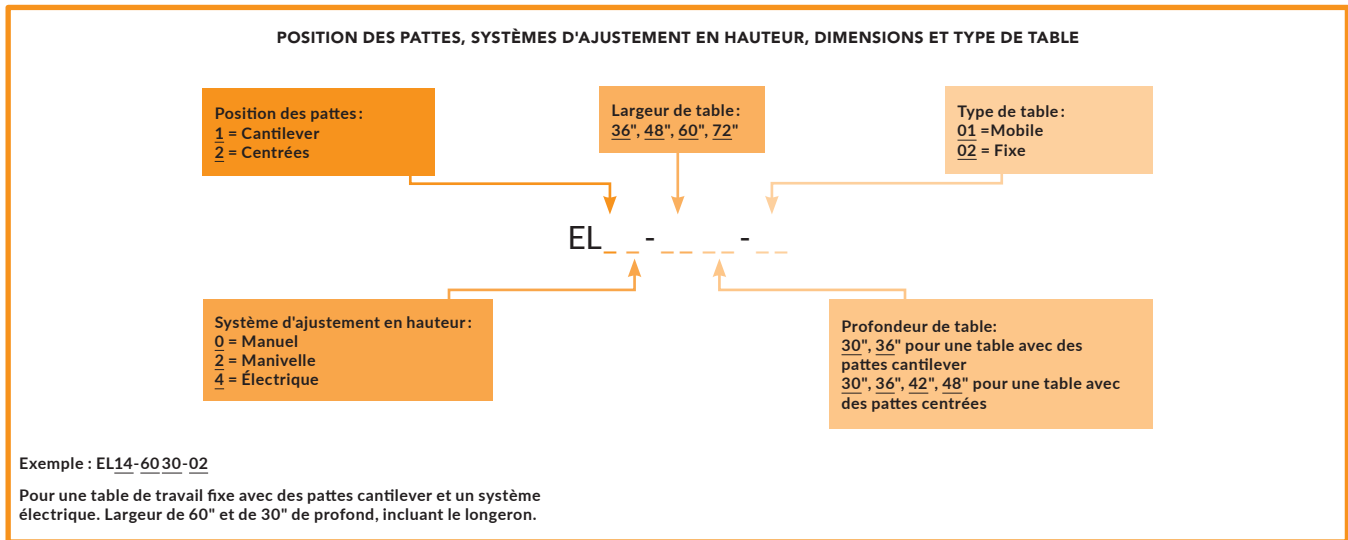

### SYSTÈME D'AJUSTEMENT EN HAUTEUR

#### AJUSTEMENT MANUEL

EL10 / EL20



- Recommandé pour des ajustements peu fréquents ou lors de l'installation
- S'ajuste à l'aide d'une clé Allen à chaque incrément de 1"
- Plage ajustable de 15.75"
- Capacité du système: 1000lb

N° DE PRODUIT	POSITION DES PATTES
EL10-_-_-_-	Cantilever (décentrée)
EL20-_-_-_-	Centrée

#### SYSTÈME DE LEVAGE À MANIVELLE

EL12 / EL22



- Permet d'ajuster facilement et rapidement le poste selon l'usage
- Sans électricité
- Possibilité de mettre la manivelle à gauche ou à droite
- Manivelle rétractable
- Possibilité de retirer la manivelle grâce au système d'attache rapide
- Plage ajustable de 15.75"
- Capacité du système: 675 lb
- Vitesse: 5mm par tour de manivelle

N° DE PRODUIT	POSITION DES PATTES
EL12-_-_-_-	Cantilever (décentrée)
EL22-_-_-_-	Centrée

#### SYSTÈME DE LEVAGE ÉLECTRIQUE

EL14 / EL24



- Permet d'ajuster facilement et rapidement le poste selon l'usage
- 4 mémoires de position configurables
- Possibilité de mettre la manette à gauche ou à droite
- Plage ajustable de 15.75"
- Capacité du système: 1000lb
- Vitesse: 9 mm/s
- 55 décibels à l'utilisation

N° DE PRODUIT	POSITION DES PATTES
EL14-_-_-_-	Cantilever (décentrée)
EL24-_-_-_-	Centrée



## POSITION DES PATTES



### PATTES CANTILEVER (DÉCENTRÉES)

- Offre un dégagement ergonomique pour les jambes
- Compatibles avec les montants EU



### PATTES CENTRÉES

- Permet de travailler à l'avant comme à l'arrière de la table
- À noter que cette option ne permet pas l'ajout de montants

## TYPE DE TABLE

### MOBILE



- Équipé de roulettes pivotantes de 3" avec frein

N° DE PRODUIT	POSITION DES PATTES
EL1-_-_-01	Cantilever (décentrée)
EL2-_-_-01	Centrée

### FIXE



- Équipé de patins niveleurs permettant un ajustement en hauteur de 3/4"
- Ensemble pour ancrage au sol offert en option (EL86-01)

N° DE PRODUIT	POSITION DES PATTES
EL1-_-_-02	Cantilever (décentrée)
EL2-_-_-02	Centrée

## LARGEUR DU POSTE

### LONGERON



- La largeur du longeron est toujours équivalente à la largeur du cadre ainsi qu'à la largeur de la surface. Il est inclus dans le choix des pattes à l'étape 1
- Le longeron assure un rôle structurel dans la table ElevaTek

### COUVRE-LONGERON

EL61



- Permet de fermer le dos du longeron pour une apparence soignée
- Prévient les accumulations de poussière ou de saleté dans le longeron
- Se commande en spécifiant la largeur désirée: 36", 48", 60" ou 72"

N° DE PRODUIT
EL61-__

## 2 AJOUT DU CADRE

Les dimensions du cadre sont définies en fonction de la largeur et de la profondeur de la table.

### CADRE

EF10



- Composante centrale essentielle à la structure du poste
- Couleur: Noir texturé
- Se commande en spécifiant la largeur désirée: 36", 48", 60" ou 72"

N° DE PRODUIT	PROFONDEUR	POSITION DES PATTES
EF10-__30	30"	Centrée
EF10-__36	36"	
EF10-__42	42"	
EF10-__48	48"	Cantilever (décentrée)
EF10-__30	30"	
EF10-__36	36"	

### CADRE

Le cadre est perforé pour permettre l'installation du système d'ajustement en hauteur, la fixation de la surface et faciliter la gestion des fils.





## 3 CHOIX DE DESSUS

### DESSUS RÉSISTANT EN STRATIFIÉ ACRYLIQUE / PVC

ES08



- Idéal pour les stations d'assemblage ou lorsqu'utilisation avec solvants, huiles et autres produits chimiques
- Épaisseur: 1"
- Couleur: Gris
- Côtés recouverts de PVC résistant d'une épaisseur de 3mm
- Excellente résistance chimique (il peut y avoir un contact prolongé avec la substance)
- Résistance à l'abrasion et à l'impact supérieure au dessus en stratifié régulier
- Apparence soignée
- Pré-percé pour faciliter l'assemblage

### DESSUS EN ACIER PEINT

ES10



- Dessus pour applications industrielles et travaux exigeants d'entretien, de réparation ou d'assemblage
- Épaisseur: 1". Acier de calibre 12
- Acier peint à la poudre
- Le dessus respecte la réglementation CARB sur les émissions de formaldéhyde
- Dessous scellé d'une feuille de protection
- Les coins sont soudés et sablés pour un fini esthétique
- Pré-percé pour faciliter l'assemblage
- Excellente résistance à l'impact

### DESSUS EN ACIER INOXYDABLE

ES12



- Dessus pour applications industrielles et travaux exigeants d'entretien, de réparation, d'assemblage ou lorsqu'utilisation avec solvants, huiles et autres produits chimiques
- Épaisseur: 1". Acier de calibre 12
- Fini brossé n°4, apparence soignée
- Excellente résistance chimique (il peut y avoir un contact prolongé avec la substance) et à la corrosion
- Le dessus respecte la réglementation CARB sur les émissions de formaldéhyde
- Dessous scellé d'une feuille de protection
- Les coins sont soudés et sablés pour un fini esthétique
- Pré-percé pour faciliter l'assemblage

### DESSUS EN BOIS LAMELLÉ

ES14



- Dessus pour applications industrielles générales
- Épaisseur: 1 1/8"
- Fabriqué de lamelles en bois dur verni
- Bonne résistance à l'impact
- Apparence soignée
- Pré-percé pour faciliter l'assemblage

### DESSUS EN STRATIFIÉ

ES16



- Dessus pour applications générales. Idéal pour les stations d'assemblage, d'inspections qualité et d'emballage
- Épaisseur: 1"
- Côtés recouverts de PVC résistant d'une épaisseur de 3mm
- Apparence soignée
- Facile à nettoyer
- Pré-percé pour faciliter l'assemblage
- Se commande en spécifiant la couleur désirée  
Ex. : ES16-6030-BA, pour un dessus noir



### DESSUS DISSIPATIF

ES17



- Dessus pour applications électroniques. Idéal pour les stations d'assemblage ou d'inspections électroniques
- Épaisseur: 1"
- Côtés recouverts de PVC résistant d'une épaisseur de 3mm
- Couleur: Blanc
- Apparence soignée
- Facile à nettoyer
- Dissipe les charges risquant d'endommager les composantes électroniques
- Résistance point à point et d'un point à la mise à la terre entre 10<sup>6</sup> et 10<sup>9</sup> Ω
- Pré-percé pour faciliter l'assemblage

NOTE: Les accessoires de mise à la terre sont vendus séparément, voir page 203.



## DESSUS DE LABORATOIRE (PHÉNOLIQUE)

ES20



- Dessus pour applications laboratoires
- Excellente résistance à la corrosion
- Excellente résistance aux taches et aux produits chimiques utilisés en laboratoire
- Stratifié massif en résine phénolique de grade laboratoire
- Épaisseur: ¾"
- Couleur: Noir
- Pré-percé pour faciliter l'assemblage

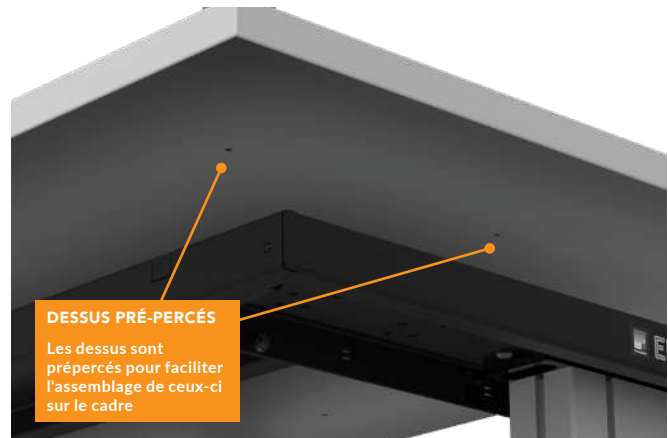

### DESSUS PRÉ-PERCÉS

Les dessus sont prépercés pour faciliter l'assemblage de ceux-ci sur le cadre

DIMENSIONS		TYPES DE DESSUS						
L	P	STRATIFIÉ ACRYLIQUE/PVC	ACIER PEINT	ACIER INOXYDABLE	BOIS LAMELLÉ	STRATIFIÉ	DISSIPATIF	LABORATOIRE (PHÉNOLIQUE)
30"	30"	ES08-3030-GI	ES10-3030	ES12-3030	ES14-3030	ES16-3030-__	ES17-3030-WB	ES20-3030
	36"	ES08-3036-GI	ES10-3036	ES12-3036	ES14-3036	ES16-3036-__	ES17-3036-WB	ES20-3036
	42"	ES08-3042-GI	ES10-3042	ES12-3042	ES14-3042	ES16-3042-__	ES17-3042-WB	ES20-3042
	48"	ES08-3048-GI	ES10-3048	ES12-3048	ES14-3048	ES16-3048-__	ES17-3048-WB	ES20-3048
36"	30"	ES08-3630-GI	ES10-3630	ES12-3630	ES14-3630	ES16-3630-__	ES17-3630-WB	ES20-3630
	36"	ES08-3636-GI	ES10-3636	ES12-3636	ES14-3636	ES16-3636-__	ES17-3636-WB	ES20-3636
	42"	ES08-3642-GI	ES10-3642	ES12-3642	ES14-3642	ES16-3642-__	ES17-3642-WB	ES20-3642
	48"	ES08-3648-GI	ES10-3648	ES12-3648	ES14-3648	ES16-3648-__	ES17-3648-WB	ES20-3648
48"	30"	ES08-4830-GI	ES10-4830	ES12-4830	ES14-4830	ES16-4830-__	ES17-4830-WB	ES20-4830
	36"	ES08-4836-GI	ES10-4836	ES12-4836	ES14-4836	ES16-4836-__	ES17-4836-WB	ES20-4836
	42"	ES08-4842-GI	ES10-4842	ES12-4842	ES14-4842	ES16-4842-__	ES17-4842-WB	ES20-4842
	48"	ES08-4848-GI	ES10-4848	ES12-4848	ES14-4848	ES16-4848-__	ES17-4848-WB	ES20-4848
60"	30"	ES08-6030-GI	ES10-6030	ES12-6030	ES14-6030	ES16-6030-__	ES17-6030-WB	ES20-6030
	36"	ES08-6036-GI	ES10-6036	ES12-6036	ES14-6036	ES16-6036-__	ES17-6036-WB	ES20-6036
	42"	ES08-6042-GI	ES10-6042	ES12-6042	ES14-6042	ES16-6042-__	ES17-6042-WB	ES20-6042
	48"	ES08-6048-GI	ES10-6048	ES12-6048	ES14-6048	ES16-6048-__	ES17-6048-WB	ES20-6048
72"	30"	ES08-7230-GI	ES10-7230	ES12-7230	ES14-7230	ES16-7230-__	ES17-7230-WB	ES20-7230
	36"	ES08-7236-GI	ES10-7236	ES12-7236	ES14-7236	ES16-7236-__	ES17-7236-WB	ES20-7236
	42"	ES08-7242-GI	ES10-7242	ES12-7242	ES14-7242	ES16-7242-__	ES17-7242-WB	ES20-7242
	48"	ES08-7248-GI	ES10-7248	ES12-7248	ES14-7248	ES16-7248-__	ES17-7248-WB	ES20-7248

# ÉTAPE PAR ÉTAPE



## LES ÉTAPES 4 À 6 SONT POUR LES POSTES DE TRAVAIL AVEC PATTES CANTILEVER (DÉCENTRÉES) SEULEMENT

### 4 SUPPORT DES MONTANTS

#### SUPPORT DES MONTANTS

EF20



- Permet d'ajouter des montants EU sur un poste Elevatek avec pattes cantilever
- Les montants peuvent être positionnés à n'importe quel emplacement le long du support
- Muni d'ouverture pour passer des fils d'un côté à l'autre
- Espace arrière permettant de ranger des fils
- Couleur: Noir texturé
- Spécifiez la largeur désirée: 36", 48", 60" et 72"



N° DE PRODUIT	PROFONDEUR
EF20-__30	30"
EF20-__36	36"

### 5 MONTANTS/ZONES

#### STRUCTURE DE TABLE EU

EU11 / EU12 / EU13



Structure simple (EU11)

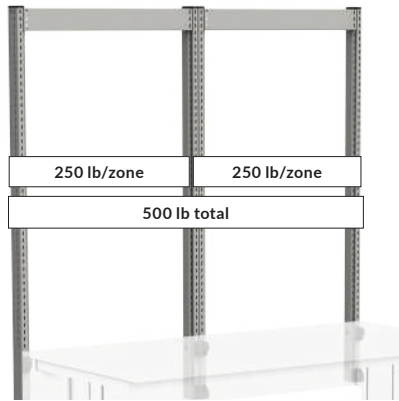

Structure double (EU12)

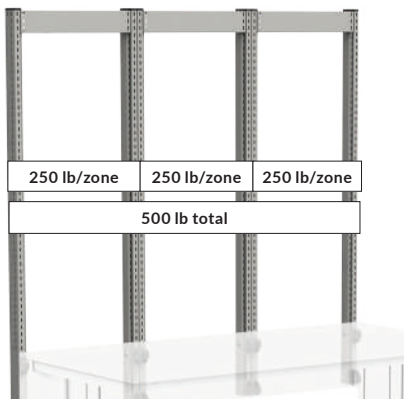

Structure triple (EU13)

- Se fixe à l'arrière du poste de travail sur le support des montants
- Dégage complètement la surface de travail, la laissant entièrement libre
- Offre jusqu'à quatre zones d'accrochage et permet de réduire au minimum l'interférence entre les composantes
- Perforée sur les faces avant et arrière tous les 1" c/c pour un réglage optimal des accessoires **1 2 3 4**
- Dispose d'une zone d'accrochage intérieure dédiée aux panneaux, aux traverses et aux dossierets à l'avant et à l'arrière **1 2**, d'une zone d'accrochage d'accessoires à l'avant **3** et d'une zone d'accrochage sur le côté **4** pour les bras informatiques
- Capacité de 250 lb par zone pour un total de 500 lb par poste
- Largeurs disponibles pour les structures doubles (EU12): 36", 48", 60" et 72"
- Largeurs disponibles pour les structures triples (EU13): 60" et 72"
- Spécifiez le nombre de zones:
  - EU11 pour une structure simple
  - EU12 pour une structure double
  - EU13 pour une structure triple
- Options définies par les traverses:
  - 10: Sans perforations
  - 20: Prises d'air
  - 31: 6 prises électriques 15 A (pour un circuit de 15 A)
  - 41: 5 prises électriques 15 A (pour un circuit de 15 A) et 2 prises USB (1 A et 1 C)

NOTES: Le support des montants et les montants excèdent la surface de travail de 3" en profondeur. Par exemple, un poste de travail avec une surface de 30" P, aura 33" P hors tout.  
Compatibles avec les pattes cantilever (décentrées) seulement.

**SPÉCIFIEZ LE NOMBRE DE ZONE, LES DIMENSIONS ET L'OPTION DE TRAVERSE**

**Nombre de zone:**  
 1 = Structure simple  
 2 = Structure double  
 3 = Structure triple

**Largeur hors-tout des zones:**  
 18", 20", 24", 30", 32", 36", 48", 60", 72"

**Options de traverse(s):**  
 10 = Sans perforations  
 20 = Prises d'air  
 31 = 6 prises électriques 15A  
 41 = 5 prises électriques 15A et 2 prises USB (1A et 1C)

EU1 - - - - - 0

**Hauteur des zones:**  
 24", 30", 36", 42", 48"

Exemple : EU11-6048-031

Pour une structure de table simple 60"Lx48"P et l'option de traverse avec 6 prises électriques 15A.

NOTES: Une zone (EU11) comprend un ensemble de montants EU10 ainsi qu'une traverse EP30.  
 Deux zones (EU12) comprennent deux ensembles de montants EU10, ainsi que deux traverses identiques EP30.  
 Trois zones (EU13) comprennent trois ensembles de montants EU10 ainsi que trois traverses identiques EP30.

## MONTANTS

EU10



Une paire

- Vendus en paire
- Les montants peuvent s'installer à gauche ou à droite ou s'inverser pour créer une paire de montants mitoyens
- Se fixe à l'arrière du poste de travail sur le support des montants
- Dégage complètement la surface de travail, la laissant entièrement libre
- La partie supérieure des montants comprend un embout muni d'un bouton glissoire qui empêche les traverses et le bras cantilever de décrocher

N° DE PRODUIT	HAUTEUR
EU10-24	24"
EU10-30	30"
EU10-36	36"
EU10-42	42"
EU10-48	48"



Deux paires

### UTILISATION GAUCHE-DROITE: Quatre zones d'accrochage possibles

- 1 Zone d'accrochage INTÉRIEURE AVANT dédiée aux panneaux, traverses et dossierets
- 2 Zone d'accrochage INTÉRIEURE ARRIÈRE dédiée aux panneaux, traverses et dossierets
- 3 Zones d'accrochage AVANT pour installer des accessoires tels que des tablettes, des bras cantilever, des supports à bobines, etc
- 4 Zone d'accrochage sur le CÔTÉ pour installer les bras informatiques

### UTILISATION EN POTEAU MITOYEN: Trois zones d'accrochage possibles

- 1 Zone d'accrochage INTÉRIEURE AVANT dédiée aux panneaux, traverses et dossierets
- 2 Zone d'accrochage INTÉRIEURE ARRIÈRE dédiée aux panneaux, traverses et dossierets
- 3 Zones d'accrochage AVANT pour installer des accessoires tels que des tablettes, des bras cantilever, des supports à bobines, les supports informatiques, etc

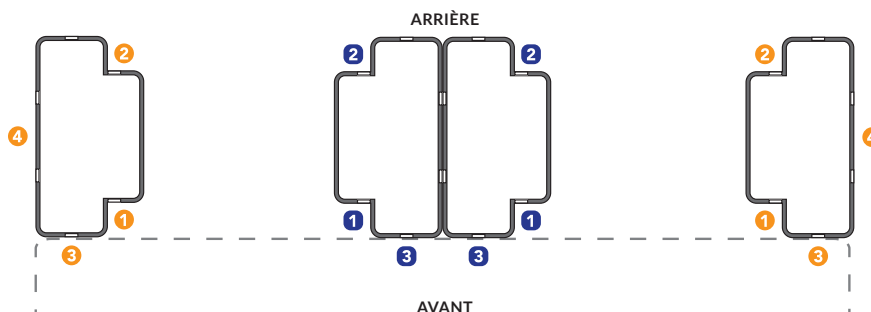



## TRAVERSES

### TRAVERSE AVANT

EP30

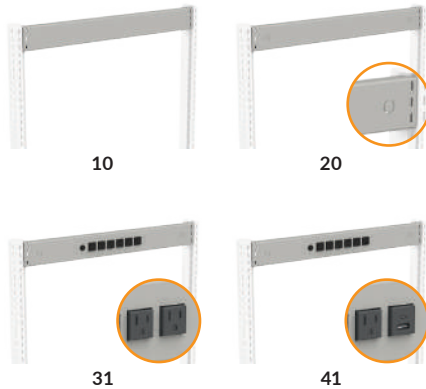

- S'installe au haut de la structure, à l'intérieur des montants EU **1 1**
- Est requise entre deux montants pour assurer la solidité de la structure
- Hauteur: 4"
- Se commande en spécifiant l'option désirée:
  - 10: Sans perforations
  - 20: Prises d'air
  - 31: 6 prises électriques 15 A (pour un circuit de 15 A)
  - 41: 5 prises électriques 15 A (pour un circuit de 15 A) et 2 prises USB (1 A et 1 C)

N° DE PRODUIT	L x H
EP30-1804-0__	18" x 4"
EP30-2004-0__	20" x 4"
EP30-2404-0__	24" x 4"
EP30-3004-0__	30" x 4"
EP30-3204-0__	32" x 4"
EP30-3604-0__	36" x 4"
EP30-4804-0__	48" x 4"
EP30-6004-0__	60" x 4"
EP30-7204-0__	72" x 4"

NOTE: Il n'est pas possible de mettre deux traverses EP30 dos à dos.

## 6 ACCESSOIRES

### TRAVERSE ARRIÈRE

EP32

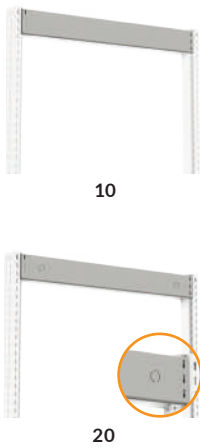

- S'installe au haut de la structure, à l'arrière d'une traverse EP30, entre deux montants pour fermer l'arrière d'un poste **2 2**
- L'espace entre la traverse EP30 et la traverse arrière EP32 permet la gestion des câbles
- Hauteur: 4"
- Se commande en spécifiant l'option désirée:
  - 10: Sans perforations
  - 20: Prises d'air

N° DE PRODUIT	L x H
EP32-1804-0__	18" x 4"
EP32-2004-0__	20" x 4"
EP32-2404-0__	24" x 4"
EP32-3004-0__	30" x 4"
EP32-3204-0__	32" x 4"
EP32-3604-0__	36" x 4"
EP32-4804-0__	48" x 4"
EP32-6004-0__	60" x 4"
EP32-7204-0__	72" x 4"

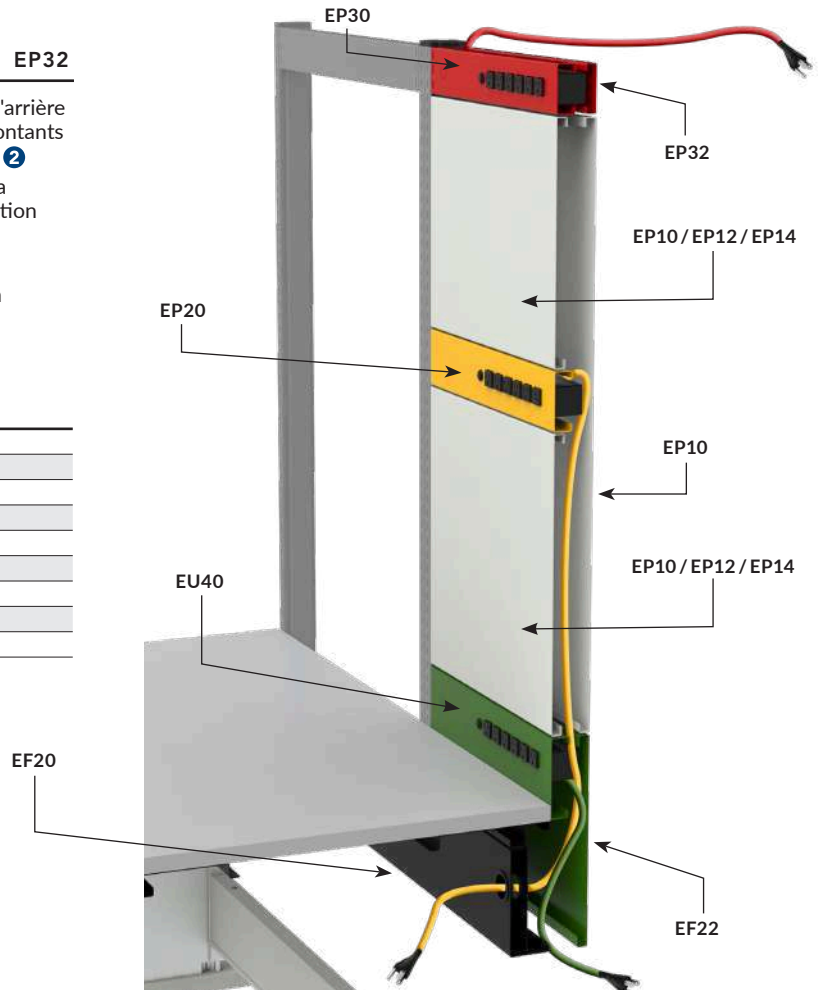

NOTE: Le jeu de couleurs est utilisé pour des fins de démonstration seulement.





DOSSERETS

DOSSERET AVANT

EU40

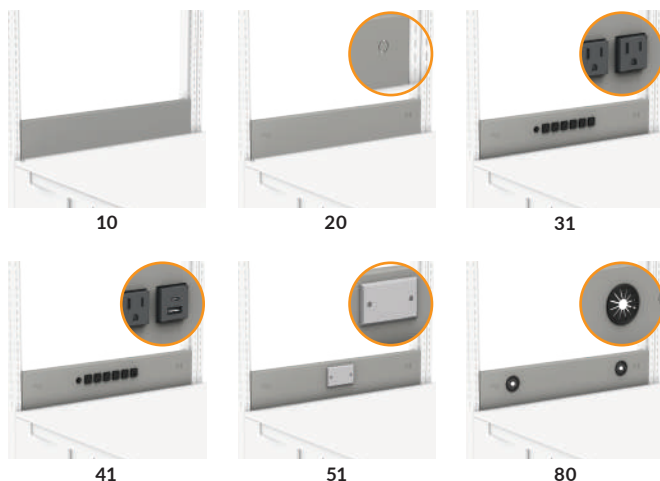

- S'installe à l'intérieur des montants EU ① ①
- Ferme le bas de la structure EU
- Hauteur: 4"
- Se commande en spécifiant l'option désirée:
  - 10: Sans perforations
  - 20: Prises d'air
  - 31: 6 prises électriques 15A (pour un circuit de 15A)
  - 41: 5 prises électriques 15A (pour un circuit de 15A) et 2 prises USB (1A et 1C)
  - 51: Perforation permettant l'installation d'une prise de téléphone ou réseau (plaque de finition incluse)
  - 80: Passe-fils

N° DE PRODUIT	L x H
EU40-1804-0__	18" x 4"
EU40-2004-0__	20" x 4"
EU40-2404-0__	24" x 4"
EU40-3004-0__	30" x 4"
EU40-3204-0__	32" x 4"
EU40-3604-0__	36" x 4"
EU40-4804-0__	48" x 4"
EU40-6004-0__	60" x 4"
EU40-7204-0__	72" x 4"

NOTE: Il n'est pas possible de mettre deux dossierets EU40 dos à dos.

PANNEAU DE FINITION ARRIÈRE POUR SUPPORT DE MONTANTS

EF22



10

- S'installe à l'arrière d'un dossieret EU40 entre deux montants pour fermer l'arrière du poste ② ②
- Apparence soignée
- Hauteur réelle: 14.5"
- Couvre le support de montant et l'arrière du dossieret EU40
- Exède de 4" en hauteur de la surface de travail

N° DE PRODUIT	L x H
EF22-18010	18" x 4"
EF22-20010	20" x 4"
EF22-24010	24" x 4"
EF22-30010	30" x 4"
EF22-32010	32" x 4"
EF22-36010	36" x 4"
EF22-48010	48" x 4"
EF22-60010	60" x 4"
EF22-72010	72" x 4"

COUVRE-DOSSERET

EA71



- Permet de combler l'ouverture du dessus entre le dossieret avant EU40 et un panneau de finition arrière pour support de montants EF22
- L'ajout du couvre-dossieret comble l'espace initialement prévu pour la gestion des câbles
- Rehausse l'esthétique du poste de travail
- Amovible au besoin

N° DE PRODUIT	LARGEUR
EA71-18	18"
EA71-20	20"
EA71-24	24"
EA71-30	30"
EA71-32	32"
EA71-36	36"
EA71-48	48"
EA71-60	60"
EA71-72	72"



## PANNEAUX

### PANNEAU DE MODESTIE

EP10



- Acier peint
- S'installe à l'intérieur des montants EU **1 1 2 2**
- S'utilise pour fermer l'avant ou l'arrière d'un poste de travail ou comme tableau d'affichage avec aimants
- Complétez le numéro pour choisir votre hauteur: 04", 08", 10", 12", 14", 15", 16", 17", 18", 20", 24", 28", 30", 34" ou 40"

N° DE PRODUIT	LARGEUR
EP10-18__	18"
EP10-20__	20"
EP10-24__	24"
EP10-30__	30"
EP10-32__	32"
EP10-36__	36"

NOTES: La largeur du panneau doit être identique à celle de la zone.  
Ex.: Un panneau de 30" de large se fixe sur une zone de 30" de large.  
Largeur réelle: Nominale - 2 1/16".  
Hauteur réelle: Nominale - 5/64".

### PANNEAU D'ACCROCHAGE

EP12

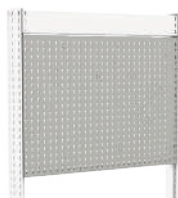

- Acier peint
- S'installe à l'intérieur des montants EU **1 1 2 2**
- Muni de perforations positionnées tous les 1" c/c pour l'accrochage des divers crochets
- Capacité: 50 lb par pied carré ou 250 lb au maximum par panneau
- Compatible avec les crochets légers WM9F, WM9G, WM9H, WM9J, WM9L et les crochets robustes WM9A et WM9B
- Compatible avec les supports WM9C, WM9D, WM9M, WM9N, WM9Q, WM9P, WM9R et WM9S ainsi que les tablettes EA28 et WM21
- Complétez le numéro pour choisir votre hauteur: 04", 08", 10", 12", 14", 15", 16", 17", 18", 20", 24", 28", 30", 34" ou 40"

N° DE PRODUIT	LARGEUR	NBRE DE TROUS
EP12-18__	18"	16
EP12-20__	20"	18
EP12-24__	24"	22
EP12-30__	30"	28
EP12-32__	32"	30
EP12-36__	36"	34

NOTES: La largeur du panneau doit être identique à celle de la zone.  
Ex.: Un panneau de 30" de large se fixe sur une zone de 30" de large.  
Largeur réelle: Nominale - 2 1/16".  
Hauteur réelle: Nominale - 5/64".

### PANNEAU POUR BOÎTES EN PLASTIQUE

EP14

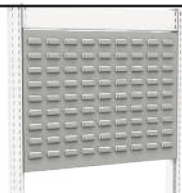

- Acier peint
- S'installe à l'intérieur des montants EU **1 1 2 2**
- S'utilise pour accrocher les boîtes en plastique RG20, [voir page 285](#)
- Capacité: 50 lb par pied carré ou 250 lb au maximum par panneau
- Peut recevoir la plupart des marques de boîtes en plastique avec bordure d'accrochage offertes sur le marché
- Complétez le numéro pour choisir votre hauteur: 08", 10", 12", 14", 15", 16", 17", 18", 20", 24", 28", 30", 34" ou 40"

N° DE PRODUIT	LARGEUR
EP14-18__	18"
EP14-20__	20"
EP14-24__	24"
EP14-30__	30"
EP14-32__	32"
EP14-36__	36"

NOTES: La largeur du panneau doit être identique à celle de la zone.  
Ex.: Un panneau de 30" de large se fixe sur une zone de 30" de large.  
Largeur réelle: Nominale - 2 1/16".  
Hauteur réelle: Nominale - 5/64".



## APPLICATIONS ÉLECTRIQUES

### MODULE D'ÉNERGIE

EP20

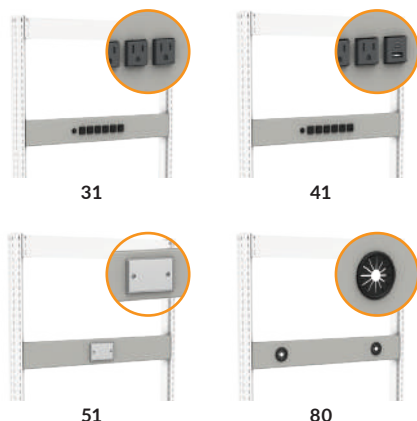

- S'installe à n'importe quelle hauteur à l'intérieur des montants EU (excluant l'emplacement réservé pour la traverse et le dossier) ① ① ② ②
- Hauteur: 4"
- Se commande en spécifiant l'option désirée:
  - 31: 6 prises électriques 15 A (pour un circuit de 15 A)
  - 41: 5 prises électriques 15 A (pour un circuit de 15 A) et 2 prises USB (1 A et 1 C)
  - 51: Perforation permettant l'installation d'une prise de téléphone ou réseau (plaque de finition incluse)
  - 80: Passe-fils

N° DE PRODUIT	L x H
EP20-1804-0_	18" x 4"
EP20-2004-0_	20" x 4"
EP20-2404-0_	24" x 4"
EP20-3004-0_	30" x 4"
EP20-3204-0_	32" x 4"
EP20-3604-0_	36" x 4"
EP20-4804-0_	48" x 4"
EP20-6004-0_	60" x 4"
EP20-7204-0_	72" x 4"

NOTE: Il n'est pas possible de mettre deux modules d'énergie EP20 dos à dos.

## TABLETTES

### TABLETTE INCLINABLE

EA20

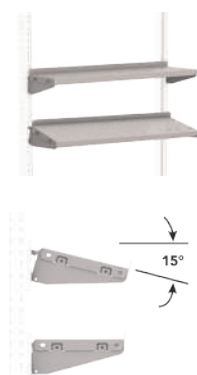

- S'installe par accrochage à l'avant des montants EU ③ ③
- Peut recevoir des diviseurs SH52 à tous les 2" c/c, voir page 196
- Inclut deux supports de côté qui peuvent être positionnés à angle droit ou inclinés de 15°
- La tablette est réversible, le repli peut servir de dossier ou de support pour boîtes en plastique ou, avec une tablette de 12" de profondeur, pour cahiers à anneaux
- Capacité de 100 lb (poids également réparti)

N° DE PRODUIT	L x P
EA20-1808	18" x 8"
EA20-1812	18" x 12"
EA20-2008	20" x 8"
EA20-2012	20" x 12"
EA20-2408	24" x 8"
EA20-2412	24" x 12"
EA20-3008	30" x 8"
EA20-3012	30" x 12"
EA20-3208	32" x 8"
EA20-3212	32" x 12"
EA20-3608	36" x 8"
EA20-3612	36" x 12"

### PLATEAU INCLINABLE

EA22



- S'installe par accrochage à l'intérieur des montants EU ① ① ② ②
- Trois positions possibles: avant, centre ou arrière.
- S'incline de 0 à 30° avec cinq positions faciles à ajuster
- Inclut un tapis de caoutchouc pleine surface
- Capacité de 200 lb

N° DE PRODUIT	L x P	SURFACE UTILISABLE
EA22-1820	18" x 20"	13" x 18½"
EA22-2020	20" x 20"	15" x 18½"
EA22-2420	24" x 20"	19" x 18½"
EA22-3020	30" x 20"	25" x 18½"
EA22-3220	32" x 20"	27" x 18½"
EA22-3620	36" x 20"	31" x 18½"

### REBORD DE TABLETTE

EA07 / EA09



- EA07: Acier peint
- EA09: Acier inoxydable
- Se fixe aux tablettes EA08 / 10 / 11 / 12 / 14 / 16 / 17
- Empêche les objets de tomber des tablettes
- Dépasse la tablette de 1"H
- S'installe à l'avant ou à l'arrière de la tablette

N° DE PRODUIT	LARGEUR
EA__-18	18"
EA__-20	20"
EA__-24	24"
EA__-30	30"
EA__-32	32"
EA__-36	36"
EA__-48	48"
EA__-60	60"
EA__-72	72"



## LUMINAIRE DEL POUR TABLETTE

WS7A



- Élimine les zones assombries sous les tablettes
- Produit une lumière plus vive qu'un fluorescent et est aussi plus écoénergétique
- Température de la couleur: 5000-6000 K (froid)
- Muni d'un câble de 10 pieds
- S'installe sous la tablette
- Deux adaptateurs peuvent être commandés
  - Adaptateur 01 pour les tablettes EA08, EA14, EA16 et EA17
  - Adaptateur 02 pour les tablettes EA10, EA11 et EA12
- Possibilité d'ajouter un détecteur de mouvement en complétant le numéro de produit par **MS**

LARGEUR LUMINAIRE	POUR TABLETTE
18", 24", 30"	36" et plus
36"	48" et plus
48"	60" et plus
60"	72" et plus

NOTE: Le détecteur de mouvement n'est pas disponible pour la largeur de 18".

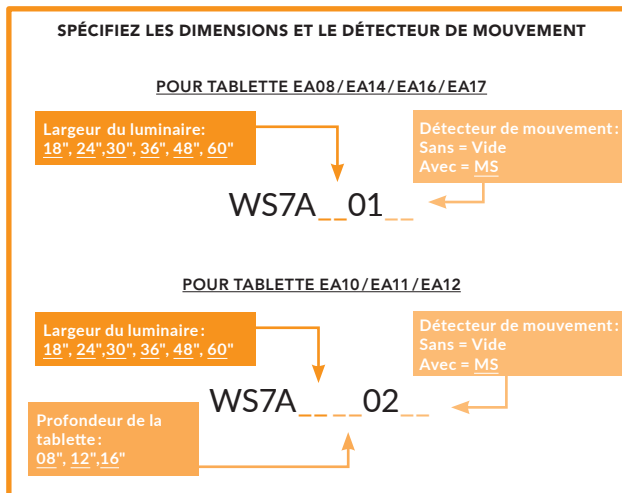

## TABLETTE RÉSISTANTE EN STRATIFIÉ ACRYLIQUE / PVC

EA08



- S'installe par accrochage à l'avant des montants EU ③ ③
- Inclut deux supports de côté qui peuvent être positionnés à angle droit ou inclinés de 15°
- Côtés recouverts de PVC résistant d'une épaisseur de 3mm
- Ajout possible d'un dossier ou d'un rebord de tablette EA07 / EA09
- Épaisseur : 1 5/16"
- Couleur : Gris

L	P	CAPACITÉ*
48" et moins	8" / 12" / 16"	200 lb
60"	8"	140 lb
	12"	200 lb
	16"	200 lb
72"	8"	80 lb
	12"	120 lb
	16"	160 lb

NOTE: \* Poids également réparti.

## TABLETTE EN ACIER PEINT

EA10 / EA11



- EA10: Version unie
- EA11: Version perforée
- S'installe par accrochage à l'avant des montants EU ③ ③
- Inclut deux supports de côté qui peuvent être positionnés à angle droit ou inclinés de 15°
- La version perforée peut recevoir des diviseurs SH52 tous les 2" c/c, voir page 196
- Ajout possible d'un dossier ou d'un devant de tablette EA07 / EA09
- Épaisseur : 1 5/16"
- Capacité de 200 lb (poids également réparti)
- Se commande en spécifiant le type de tablette désiré

## TABLETTE EN ACIER INOXYDABLE

EA12



- S'installe par accrochage à l'avant des montants EU ③ ③
- Inclut deux supports de côté qui peuvent être positionnés à angle droit ou inclinés de 15°
- Côtés recouverts de PVC résistant d'une épaisseur de 3mm
- Ajout possible d'un dossier ou d'un devant de tablette EA07 / EA09
- Épaisseur : 1 5/16"
- Capacité de 200 lb (poids également réparti)

## TABLETTE EN BOIS LAMELLÉ

EA14



- S'installe par accrochage à l'avant des montants EU ③ ③
- Inclut deux supports de côté qui peuvent être positionnés à angle droit ou inclinés de 15°
- Ajout possible d'un dossier ou d'un rebord de tablette EA07 / EA09
- Épaisseur : 1 5/16"
- Fabriquée de lamelles en bois dur verni
- Apparence soignée
- Capacité de 200 lb (poids également réparti)



TABLETTE EN STRATIFIÉ

EA16



- S'installe par accrochage à l'avant des montants EU 3 3
- Inclut deux supports de côté qui peuvent être positionnés à angle droit ou inclinés de 15°
- Côtés recouverts de PVC résistant d'une épaisseur de 3mm
- Ajout possible d'un dossier ou d'un rebord de tablette EA07 / EA09
- Épaisseur : 1 5/16"
- Apparence soignée
- Se commande en spécifiant la couleur désirée.  
Ex. : EA16-1808-BA, pour une tablette noire



L	P	CAPACITÉ*
48" et moins	8" / 12" / 16"	200 lb
	8"	140 lb
60"	12"	200 lb
	16"	200 lb
	8"	80 lb
72"	12"	120 lb
	16"	160 lb

NOTE: \* Poids également réparti.

TABLETTE DISSIPATIVE

EA17



- S'installe par accrochage à l'avant des montants EU 3 3
- Inclut deux supports de côté qui peuvent être positionnés à angle droit ou inclinés de 15°
- Côtés recouverts de PVC résistant d'une épaisseur de 3mm
- Ajout possible d'un dossier ou d'un rebord de tablette EA07 / EA09
- Épaisseur : 1 5/16"
- Dissipe les charges risquant d'endommager les composants électroniques
- Résistance point à point et d'un point à la mise à la terre entre 10<sup>6</sup> et 10<sup>9</sup> Ω
- Conforme à la norme ESD-S4 1-1997
- Couleur : Blanc

L	P	CAPACITÉ*
48" et moins	8" / 12" / 16"	200 lb
	8"	140 lb
60"	12"	200 lb
	16"	200 lb
	8"	80 lb
72"	12"	120 lb
	16"	160 lb

NOTE: \* Poids également réparti.

DIMENSIONS

TYPES DE TABLETTES

L	P	STRATIFIÉ ACRYLIQUE/PVC	ACIER PEINT	ACIER INOXYDABLE	BOIS LAMELLÉ	STRATIFIÉ	DISSIPATIF
18"	8"	EA08-1808-GI	EA1_-1808	EA12-1808	EA14-1808	EA16-1808-__	EA17-1808-WB
	12"	EA08-1812-GI	EA1_-1812	EA12-1812	EA14-1812	EA16-1812-__	EA17-1812-WB
	16"	EA08-1816-GI	EA1_-1816	EA12-1816	EA14-1816	EA16-1816-__	EA17-1816-WB
20"	8"	EA08-2008-GI	EA1_-2008	EA12-2008	EA14-2008	EA16-2008-__	EA17-2008-WB
	12"	EA08-2012-GI	EA1_-2012	EA12-2012	EA14-2012	EA16-2012-__	EA17-2012-WB
	16"	EA08-2016-GI	EA1_-2016	EA12-2016	EA14-2016	EA16-2016-__	EA17-2016-WB
24"	8"	EA08-2408-GI	EA1_-2408	EA12-2408	EA14-2408	EA16-2408-__	EA17-2408-WB
	12"	EA08-2412-GI	EA1_-2412	EA12-2412	EA14-2412	EA16-2412-__	EA17-2412-WB
	16"	EA08-2416-GI	EA1_-2416	EA12-2416	EA14-2416	EA16-2416-__	EA17-2416-WB
30"	8"	EA08-3008-GI	EA1_-3008	EA12-3008	EA14-3008	EA16-3008-__	EA17-3008-WB
	12"	EA08-3012-GI	EA1_-3012	EA12-3012	EA14-3012	EA16-3012-__	EA17-3012-WB
	16"	EA08-3016-GI	EA1_-3016	EA12-3016	EA14-3016	EA16-3016-__	EA17-3016-WB
32"	8"	EA08-3208-GI	EA1_-3208	EA12-3208	EA14-3208	EA16-3208-__	EA17-3208-WB
	12"	EA08-3212-GI	EA1_-3212	EA12-3212	EA14-3212	EA16-3212-__	EA17-3212-WB
	16"	EA08-3216-GI	EA1_-3216	EA12-3216	EA14-3216	EA16-3216-__	EA17-3216-WB
36"	8"	EA08-3608-GI	EA1_-3608	EA12-3608	EA14-3608	EA16-3608-__	EA17-3608-WB
	12"	EA08-3612-GI	EA1_-3612	EA12-3612	EA14-3612	EA16-3612-__	EA17-3612-WB
	16"	EA08-3616-GI	EA1_-3616	EA12-3616	EA14-3616	EA16-3616-__	EA17-3616-WB
48"	8"	EA08-4808-GI	EA1_-4808	EA12-4808	EA14-4808	EA16-4808-__	EA17-4808-WB
	12"	EA08-4812-GI	EA1_-4812	EA12-4812	EA14-4812	EA16-4812-__	EA17-4812-WB
	16"	EA08-4816-GI	EA1_-4816	EA12-4816	EA14-4816	EA16-4816-__	EA17-4816-WB
60"	8"	EA08-6008-GI	EA1_-6008	EA12-6008	EA14-6008	EA16-6008-__	EA17-6008-WB
	12"	EA08-6012-GI	EA1_-6012	EA12-6012	EA14-6012	EA16-6012-__	EA17-6012-WB
	16"	EA08-6016-GI	EA1_-6016	EA12-6016	EA14-6016	EA16-6016-__	EA17-6016-WB
72"	8"	EA08-7208-GI	EA1_-7208	EA12-7208	EA14-7208	EA16-7208-__	EA17-7208-WB
	12"	EA08-7212-GI	EA1_-7212	EA12-7212	EA14-7212	EA16-7212-__	EA17-7212-WB
	16"	EA08-7216-GI	EA1_-7216	EA12-7216	EA14-7216	EA16-7216-__	EA17-7216-WB

NOTE: Les tablettes s'installent sur deux montants et peuvent passer par-dessus un montant mitoyen.



## DIVISEUR AJUSTABLE

EA06



- Se fixe aux tablettes EA08 / 10 / 11 / 12 / 14 / 16 / 17
- Se déplace par glissement
- Non compatible avec le rebord de tablette EA07 / EA09

N° DE PRODUIT	P×H	POUR TABLETTE
EA06-0806	8" × 6"	8"P
EA06-0810	8" × 10"	8"P
EA06-1206	12" × 6"	12"P
EA06-1210	12" × 10"	12"P
EA06-1606	16" × 6"	16"P
EA06-1610	16" × 10"	16"P

## RAIL POUR OUTILS

EA47



- Permet de recevoir un ou plusieurs chariots coulissants WM48 pour balanciers
- Se fixe aux supports aériens cantilevers EA40 (vendus séparément)
- Se règle facilement en profondeur
- Couleur: Noir
- Capacité de 25 lb

N° DE PRODUIT	LARGEUR
EA47-30	30"
EA47-32	32"
EA47-36	36"
EA47-48	48"
EA47-60	60"
EA47-72	72"

## CHARIOT COULISSANT POUR BALANCIERS

WM48



- S'insère dans le rail pour outils EA47
- Couleur: Noir
- Peut recevoir un raccord pneumatique

N° DE PRODUIT
WM48-01

## BALANCIER POUR OUTIL

WM49



- Permet de suspendre des outils au-dessus de la surface de travail
- Câble métallique de 6' avec tension réglable
- Couleur: Noir
- Capacité maximale de 3 lb

N° DE PRODUIT
WM49-01



## DIVISEUR PARTIEL

SH52



- Peut être utilisé sur les tablettes EA20 et EA11
- Réglage tous les 2" c/c
- Se fixe en s'insérant dans les fentes des tablettes vers l'avant ou vers l'arrière

N° DE PRODUIT	P×H	POUR TABLETTE
SH52-1206	7 1/4" × 5 1/2"	8"P et 12"P
SH52-1806	13 3/4" × 5 1/2"	16"P

## SUPPORT AÉRIEN



EA40



- Vendu en paires
- Permet de soutenir un luminaire EA43 et un rail pour outils EA47
- S'installe par accrochage à l'avant des montants EU 3 et sur la traverse du haut. La traverse est requise pour l'installation
- Se bloque en place grâce à l'embout verrouillable des montants EU
- Capacité de 60 lb par paire.
- Ajoute 3" à la hauteur de la structure
- Gestion des câbles grâce aux ouvertures
- Pourvu d'un cache-fils en mousse

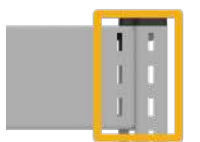

N° DE PRODUIT	PROFONDEUR
EA40-26-02	26"

## LUMINAIRE DEL POUR POSTE DE TRAVAIL

EA43



- Se fixe aux supports aériens EA40 (à commander séparément)
- Comprend les fixations. Le luminaire pivote de 300° au sein des fixations pour orienter la lumière
- S'installe sur les unités à deux ou trois montants
- Produit une lumière vive tout en étant écoénergétique
- Température de la couleur: 5000-6000 K (froid)
- Indice de rendus des couleurs (IRC): 90+
- Vendu avec un câble de 10'
- Possibilité d'interconnecter jusqu'à 7 luminaires en série
- Chaque luminaire est indépendant et contrôlé par son propre interrupteur
- Câble de jonction DEL 12" offert en option (EQ10-12)
- Possibilité d'ajouter un détecteur de mouvement en complétant le numéro de produit par MS. Ex.: EA43-36MS pour un luminaire DEL pour poste de travail de 36" de large avec détecteur de mouvement



N° DE PRODUIT	LARGEUR
EA43-18_	18"
EA43-24_	24"
EA43-30_	30"
EA43-36_	36"
EA43-48_	48"
EA43-60_	60"
EA43-72_	72"

NOTE: Le détecteur de mouvement n'est pas disponible pour la largeur de 18".



## SUPPORT POUR BOÎTES EN PLASTIQUE

EA32



- S'installe par accrochage à l'avant des montants EU ③ ③
- Réglage tous les 1" c/c
- Peut être positionné à angle droit ou incliné de 15°
- Peut recevoir toutes marques de boîtes en plastique (avec bordure d'accrochage) sur le marché
- Accepte les boîtes en plastique RG20 de toutes dimensions, voir page 285
- Capacité de 75 lb (poids uniformément réparti)

N° DE PRODUIT	LARGEUR
EA32-18	18"
EA32-20	20"
EA32-24	24"
EA32-30	30"
EA32-32	32"
EA32-36	36"
EA32-48	48"
EA32-60	60"
EA32-72	72"

NOTE: Ne peut pas passer par-dessus un montant mitoyen.

## SUPPORT POUR ROULEAU DE PAPIER OU DE CARTON

EA33



- S'installe par accrochage à l'avant des montants EU ③ ③
- Inclut deux adaptateurs et un tube
- Diamètre du tube: 1"
- Permet l'insertion du rouleau par un seul utilisateur en faisant pivoter le tube sur un des adaptateurs
- Couleur: Noir
- Capacité de 75 lb

N° DE PRODUIT	LARGEUR
EA33-18	18"
EA33-20	20"
EA33-24	24"
EA33-30	30"
EA33-32	32"
EA33-36	36"
EA33-48	48"
EA33-60	60"
EA33-72	72"

NOTE: Ne peut pas être installé vis à vis un panneau EP10, EP12, EP14 et les modules d'énergie EP20.

## SUPPORT POUR BOBINES DE FIL

EA31

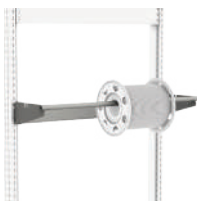

01

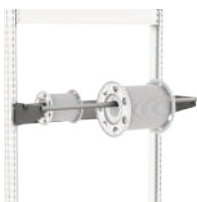

02

- 01: Version simple
- 02: Version double
- S'installe par accrochage à l'avant des montants EU ③ ③
- Inclut deux supports de côté et un ou deux tube(s)
- Diamètre des tubes: 3/4"
- Diamètre maximal des bobines: 01 = 14.5" 02 = 4.5"
- Capacité de 50 lb
- Se commande en spécifiant le nombre de tube

N° DE PRODUIT	LARGEUR
EA31-18__	18"
EA31-20__	20"
EA31-24__	24"
EA31-30__	30"
EA31-32__	32"
EA31-36__	36"

## BARRE À PRISES ÉLECTRIQUES

EA89



- S'installe par accrochage sur le côté ④ ou à l'avant ③
- Barre de 15A munie d'un disjoncteur

N° DE PRODUIT	LONG.	CÂBLE	NOMBRE DE PRISES
EA89-01	12"	15'	6, avec interrupteur

## LAMPE DE TRAVAIL DEL AVEC LOUPE



EA58



- Les versions 01 et 02 s'installent par accrochage sur le côté ④ ou à l'avant ③
- La version 03 s'installe directement sur la surface de travail
- Grade de dioptrie: 5 (grossit 2,25 fois)
- Couleur: Noir

N° DE PRODUIT	INSTALLATION
EA58-01	Inclut un support pour montant EU
EA58-02	Inclut un support pour montant EU et un bras pour allonger la portée de 12"
EA58-03	S'installe directement sur la surface de travail

## PORTE-DOCUMENTS



EA56



- S'installe par accrochage sur le côté ④ ou à l'avant ③
- Le porte-documents (14" x 13 1/2") comprend une pince à feuilles et un rebord pour déposer les cahiers à anneaux
- Couleur: Noir
- Capacité de 20 lb

N° DE PRODUIT	BRAS
EA56-01	6"
EA56-02	12"



## CROCHETS LÉGERS

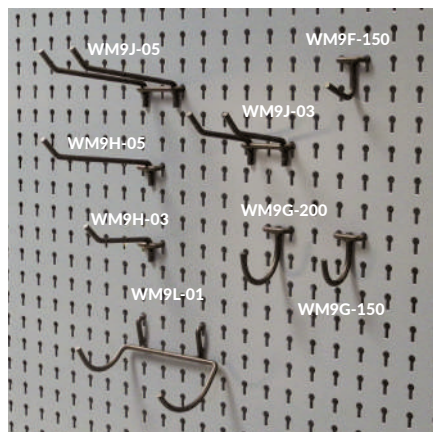

- Permettent de ranger plusieurs types de pièces, outils et accessoires
- Compatibles avec les panneaux offerts actuellement sur le marché (trous d'un diamètre de ¼")
- Compatibles avec les panneaux d'accrochage EP12

TYPE / PAQUET	DIMENSION	N° DE PRODUIT
Crochets droits / 20	1½" P	WM9F-150
Crochets simples en demi-cercle / 20	1½" diamètre	WM9G-150
Crochets simples en demi-cercle / 20	2" diamètre	WM9G-200
Crochets simples à prise double / 10	3" P	WM9H-03
Crochets simples à prise double / 10	5" P	WM9H-05
Crochets doubles à prise double / 10	3" P	WM9J-03
Crochets doubles à prise double / 10	5" P	WM9J-05
Support à perceuse / 1	5" L x 3 ½" P	WM9L-01

## CROCHET ROBUSTE CARRÉ

WM9A

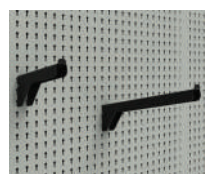

- S'installe par accrochage sur les panneaux EP12
- Surface plane sur le dessus
- Embout relevé pour empêcher les accessoires ou les outils de glisser
- Installation par accrochage
- Muni d'encoches de sécurité sur le côté
- Capacité de 50 lb
- Vendu à l'unité
- Largeur de 1" (2 trous)
- Couleur: Noir

N° DE PRODUIT	LONGUEUR
WM9A-03	3"
WM9A-06	6"
WM9A-12	12"

## CROCHET ROBUSTE ROND

WM9B

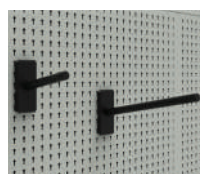

- S'installe par accrochage sur les panneaux EP12
- Tube de ¾" de diamètre
- Permet de glisser facilement les accessoires ou les outils
- Installation par accrochage
- Muni d'encoches de sécurité sur le côté
- Capacité de 50 lb
- Vendu à l'unité
- Base du crochet 2" L (3 trous) x 5" H
- Couleur: Noir

N° DE PRODUIT	LONGUEUR
WM9B-03	3"
WM9B-06	6"
WM9B-12	12"

## SUPPORT À PINCES

WM9M

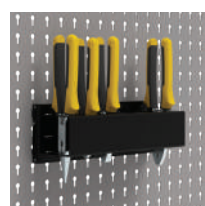

- S'installe par accrochage sur les panneaux EP12
- Permet de ranger jusqu'à six pinces
- Couleur: Noir

N° DE PRODUIT	L x P x H
WM9M-01	9" x 2 ½" x 2"

## SUPPORT À TOURNEVIS

WM9N

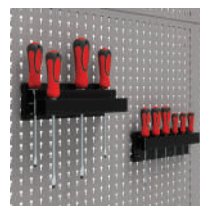

- S'installe par accrochage sur les panneaux EP12
- Permet de garder à portée de main de 6 à 12 tournevis
- Couleur: Noir

N° DE PRODUIT	VERSION	L x P x H
WM9N-01	Simple	9" x 1 ½" x 2"
WM9N-02	Double	9" x 3 ¼" x 2"

## SUPPORT À OUTILS LONGS

WM9Q

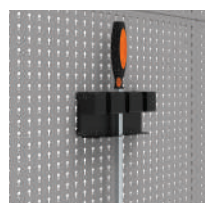

- S'installe par accrochage sur les panneaux EP12
- Permet de ranger jusqu'à trois outils longs
- Couleur: Noir

N° DE PRODUIT	L x P x H
WM9Q-08	8" x 3" x 4"

## SUPPORT À MARTEAUX

WM9R



- S'installe par accrochage sur les panneaux EP12
- Conçu pour la plupart des marteaux en plastique ou caoutchouc et des marteaux à tête ronde
- Permet de ranger jusqu'à deux marteaux
- Couleur: Noir

N° DE PRODUIT	L x P x H
WM9R	9 ½" x 5 ½" x 2 ½"





## PELLICULE ADHÉSIVE D'IDENTIFICATION WM91

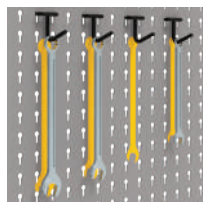

- Permet d'indiquer aisément la position des outils sur les panneaux d'accrochage
- Couleur contrastante assurant un repérage rapide, à savoir s'il y a des outils manquants et lesquels
- Efficace pour la gestion des 5S
- Vendue en rouleaux de 2 pieds de largeur x 8 pieds de longueur

N° DE PRODUIT  
WM91-01J

## SUPPORT POUR CANETTES WM9D

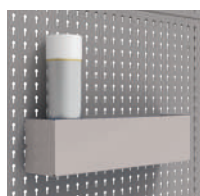

- S'installe par accrochage sur les panneaux EP12
- Très utile pour ranger des produits de toutes sortes tels que des canettes de différents formats
- Muni d'encoches de sécurité sur le côté
- Largeurs disponibles: 6" (7 trous), 9" (10 trous), 12" (13 trous), 14" (15 trous), 15" (16 trous) et 20" (21 trous)
- Se commande en spécifiant la largeur

N° DE PRODUIT P x H  
WM9D-\_\_ 3" x 4"

## SUPPORT POUR BOBINES DE FIL ET ROULEAUX WM9P



- S'installe par accrochage sur les panneaux EP12
- Très utile pour les bobines de fil ou les rouleaux d'essuie-tout
- Diamètre du tube: 3/4"
- Diamètre maximal des bobines: 12"
- Capacité: 50 lb

N° DE PRODUIT	LARGEUR	NOMBRE DE TROUS
WM9P-0901	9"	10
WM9P-1201	12"	13
WM9P-1501	15"	16
WM9P-2001	20"	21
WM9P-2301	23"	24
WM9P-2601	26"	27

## SUPPORT POUR BOÎTES EN PLASTIQUE WM9C

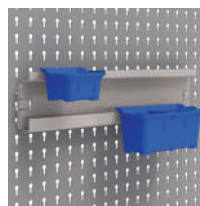

- S'installe par accrochage sur les panneaux EP12
- Très utile pour suspendre les boîtes en plastique, qui facilitent l'entreposage des petites pièces
- Installation par accrochage
- Muni d'encoches de sécurité sur le côté
- Idéal pour boîtes en plastique disponibles sur le marché munies d'une bordure d'accrochage
- Compatible avec les boîtes en plastique RG20, voir page 285
- Boîtes vendues séparément
- Largeurs disponibles: 6" (7 trous), 9" (10 trous), 12" (13 trous), 15" (16 trous), 20" (21 trous), 23" (24 trous) et 26" (27 trous)
- Se commande en spécifiant la largeur

N° DE PRODUIT HAUTEUR  
WM9C-\_\_ 3"

## TABLETTE LÉGÈRE EA28

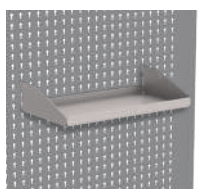

- S'installe par accrochage sur les panneaux EP12
- Permet de déposer de petits objets
- Largeur de 15" (16 trous)
- Munie de rebords de 1" sur l'avant et l'arrière
- Capacité de 10 lb

N° DE PRODUIT L x P  
EA28-1508 15" x 8"

## PORTE-DOCUMENTS WM9S

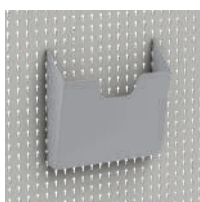

- S'installe par accrochage sur les panneaux EP12
- Conçu pour des feuilles de format lettre ou légal
- La découpe avant aide à l'identification et à la préhension des dossiers

N° DE PRODUIT L x P x H  
WM9S-01 12 1/2" x 3 3/4" x 10 1/2"

## BRAS ARTICULÉS INFORMATIQUES



- S'installe par accrochage sur le côté ④ ou à l'avant ③
- Pour connaître toutes les options de bras articulés robustes, voir pages 294-295
- Pour connaître toutes les options de bras articulés avec ajustement en hauteur voir pages 296-297





## CAISSONS DE RANGEMENT SUPÉRIEUR

### CABINET DE RANGEMENT SANS PORTE



- S'installe par accrochage à l'avant des montants EU 3 3
- Inclut une tablette de fond
- Peut recevoir des tablettes RD05 tous les 1" c/c
- Profondeur: 14"
- Capacité: 200 lb

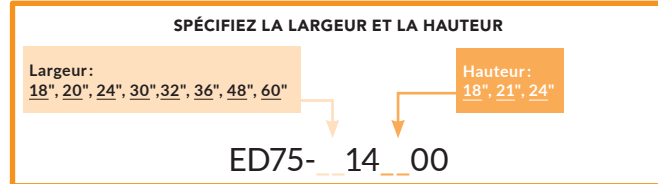

### CABINET DE RANGEMENT AVEC PORTE SIMPLE INTÉGRÉE



- S'installe par accrochage à l'avant des montants EU 3 3
- Inclut une tablette de fond
- Peut recevoir des tablettes RD05 tous les 1" c/c
- La porte intégrée en polycarbonate a une excellente résistance aux impacts
- L'ouverture à 180° permet un dégagement total pour la manipulation des objets rangés dans le cabinet
- Profondeur: 14"
- Capacité: 200 lb



NOTE: La hauteur de 18" est seulement disponible pour la porte pleine.

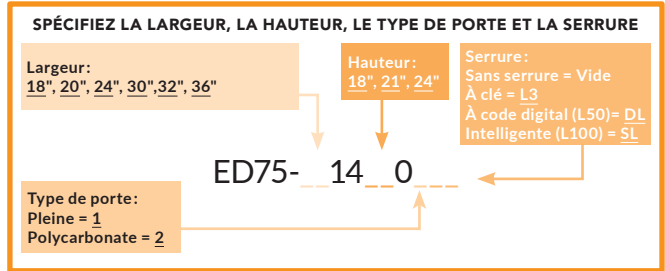

### CABINET DE RANGEMENT AVEC PORTE DOUBLE INTÉGRÉE



- S'installe par accrochage à l'avant des montants EU 3 3
- Inclut une tablette de fond
- Peut recevoir des tablettes RD05 tous les 1" c/c
- L'ouverture à 180° permet un dégagement total pour la manipulation des objets rangés dans le cabinet



- Porte intégrée à paroi identique au dos et à l'avant pour augmenter la rigidité et l'esthétisme
- La porte intégrée en polycarbonate a une excellente résistance aux impacts
- Profondeur: 14"
- Capacité: 200 lb

NOTE: La hauteur de 18" est seulement disponible pour la porte pleine.

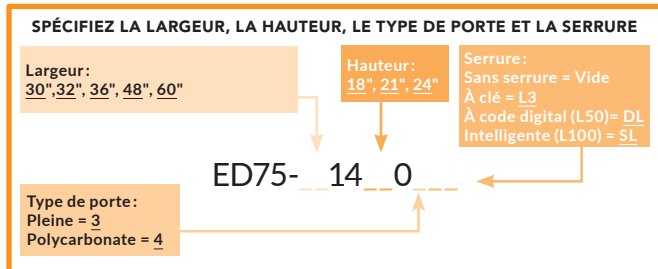

### CABINET DE RANGEMENT AVEC PORTE COULISSANTE



- S'installe par accrochage à l'avant des montants EU 3 3
- Inclut une tablette de fond
- Peut recevoir des tablettes RD05 tous les 1" c/c
- La porte intégrée en polycarbonate a une excellente résistance aux impacts
- Dégagement maximal pour la manipulation des objets rangés dans le cabinet
- Profondeur: 14"
- Capacité: 200 lb

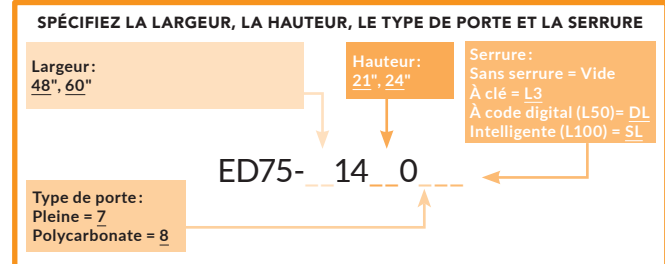

NOTE: Les caissons de rangement s'installent sur deux montants et peuvent passer par dessus un montant mitoyen.  
Ex: Un caisson de 30"L s'installe sur une zone de 30"L. Un caisson de 60"L s'installe sur une zone de 60"L ou deux zones de 30"L.



## CABINET DE RANGEMENT AVEC PORTE ESCAMOTABLE



11

- S'installe par accrochage à l'avant des montants EU ③ ③
- Inclut une tablette de fond
- Peut recevoir des tablettes RD05 tous les 1" c/c
- Dégagement maximal pour la manipulation des objets rangés dans le cabinet
- Profondeur: 14"
- Capacité: 200 lb

### SPÉCIFIEZ LA LARGEUR, LA HAUTEUR ET LA SERRURE

Largeur:

18", 20", 24", 30", 32", 36", 48", 60"

Hauteur:

18", 21", 24"

Serrure:

Sans serrure = Vide  
À clé = L3  
À code digital (L50) = DL  
Intelligente (L100) = SL

ED75- 14 11

## TABLETTE

RD05



- Munie d'un dos pour empêcher les objets de tomber au fond du cabinet
- Ajustable à tous les 1" c/c
- Supporte jusqu'à 100 lb de charge, uniformément répartie
- Compatible avec les diviseurs SH52, voir page 196

N° DE PRODUIT	L x P
RD05-1812	18" x 12"
RD05-2012	20" x 12"
RD05-2412	24" x 12"
RD05-3012	30" x 12"
RD05-3212	32" x 12"
RD05-3612	36" x 12"
RD05-4812	48" x 12"
RD05-6012	60" x 12"

## CABINET INFORMATIQUE

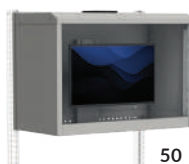

50

- S'installe par accrochage à l'avant des montants EU ③ ③
- Le ventilateur muni d'une grille de filtration crée une pression positive à l'intérieur du cabinet
- Le support pour moniteur permet de ranger dans un même espace l'ordinateur et l'écran
- Comprend une barre à 6 prises électriques 15A (pour un circuit de 15A)
- Hauteur: 21"
- Profondeur: 14"
- Capacité: 200 lb

### SPÉCIFIEZ LA LARGEUR

Largeur:

24", 30", 32", 36"

ED76- 142150

## CABINET INFORMATIQUE

### AVEC SUPPORT POUR CLAVIER ET SOURIS



51

- S'installe par accrochage à l'avant des montants EU ③ ③
- Le ventilateur muni d'une grille de filtration crée une pression positive à l'intérieur du cabinet
- Le support pour moniteur permet de ranger dans un même espace l'ordinateur et l'écran
- Comprend une barre à 6 prises électriques 15A (pour un circuit de 15A)
- Le support pour clavier et souris peut se rétracter sous le cabinet lorsque non utilisé
- Hauteur: 21"
- Profondeur: 14"
- Capacité: 200 lb

### SPÉCIFIEZ LA LARGEUR

Largeur:

24", 30", 32", 36"

ED76- 142152

NOTE: Les caissons de rangement s'installent sur deux montants et peuvent passer par dessus un montant mitoyen.  
Ex: Un caisson de 30"L s'installe sur une zone de 30"L. Un caisson de 60"L s'installe sur une zone de 60"L ou deux zones de 30"L.



## CABINET INFORMATIQUE AVEC PORTE EN POLYCARBONATE



51

- S'installe par accrochage à l'avant des montants EU ③ ③
- Le ventilateur muni d'une grille de filtration crée une pression positive à l'intérieur du cabinet
- Le support pour moniteur permet de ranger dans un même espace l'ordinateur et l'écran
- Comprend une barre à 6 prises électriques 15 A (pour un circuit de 15 A)
- La porte intégrée en polycarbonate a une excellente résistance aux impacts
- Hauteur: 21"
- Profondeur: 14"
- Capacité: 200 lb

## CABINET INFORMATIQUE AVEC PORTE EN POLYCARBONATE ET SUPPORT POUR CLAVIER ET SOURIS



53

- S'installe par accrochage à l'avant des montants EU ③ ③
- Le ventilateur muni d'une grille de filtration crée une pression positive à l'intérieur du cabinet
- Le support pour moniteur permet de ranger dans un même espace l'ordinateur et l'écran
- Comprend une barre à 6 prises électriques 15 A (pour un circuit de 15 A)
- Le support pour clavier et souris peut se rétracter sous le cabinet lorsque non utilisé
- La porte intégrée en polycarbonate a une excellente résistance aux impacts
- Hauteur: 21"
- Profondeur: 14"
- Capacité: 200 lb

### SPÉCIFIEZ LA LARGEUR

Largeur:  
24", 30"

ED76-\_\_142151L3

### SPÉCIFIEZ LA LARGEUR

Largeur:  
24", 30"

ED76-\_\_142153L3

## LUMINAIRE DEL POUR CAISSON

RD45



- Conçu pour être installé en dessous du cabinet ED75 et ED76\*
- Produit une lumière plus vive qu'un fluorescent et est aussi plus écoénergétique
- Température de la couleur: 5000-6000 K (froid)
- Possibilité d'ajouter un détecteur de mouvement en complétant le numéro de produit par MS. Ex.: RD45-2414MS pour un luminaire DEL pour caisson avec détecteur de mouvement

N° DE PRODUIT	LARGEUR DU CAISSON
RD45-1814	24"
RD45-2414__	30", 32" et 36"
RD45-3614__	48"
RD45-4814__	60"

NOTES: Le détecteur de mouvement n'est pas disponible pour une largeur de 18".

Non disponible pour les caissons de 18" et de 20" de large.

\*Non compatible avec le cabinet informatique avec support à clavier et souris.



## PROTECTION CONTRE LES DÉCHARGES ÉLECTROSTATIQUES

### ENSEMBLE DE PROTECTION ESD POUR POSTE DE TRAVAIL

EA90-01



Bracelet de mise à la terre  
à la terre  
EA96-01



Prise double pour bracelet  
EA97-01



Fiche de mise à la terre  
EA99-01



Câble commun de mise à la terre  
EA95-01

- Ensemble de base permettant de faire la mise à la terre de l'opérateur et du poste de travail
- Comprend le bracelet EA96, la prise pour bracelet EA97, le câble de mise à la terre EA95 et la fiche de mise à la terre EA99
- Le bracelet de mise à la terre est muni d'un câble de 6' avec une résistance de 1M  $\Omega$
- Le câble commun de mise à la terre comprend un œillet pour vis #10 et la quincaillerie nécessaire

**N° DE PRODUIT**

EA90-01

### CÂBLE DE MISE À LA TERRE 6'

EA94-01



- Câble permettant de relier les différents accessoires du poste de travail au point commun de mise à la terre
- Muni d'un œillet pour vis #10 à chaque extrémité
- Comprend une vis #10-32 x 2", un écrou 10-32, une vis taraudeuse #10 x 3/8" et deux rondelles dentelées #10
- Dissipe les charges risquant d'endommager les composants électroniques
- 6' de long

**N° DE PRODUIT**

EA94-01

### PEINTURE DISSIPATIVE



- Peinture spéciale permettant de dissiper les charges électrostatiques. Noir 090

NOTE: Communiquez avec le service à la clientèle pour connaître les frais de la peinture ESD.

### BOÎTES EN PLASTIQUE CONDUCTEUR



285

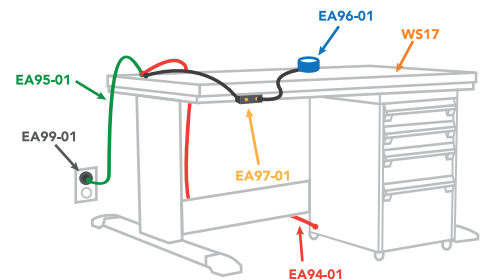
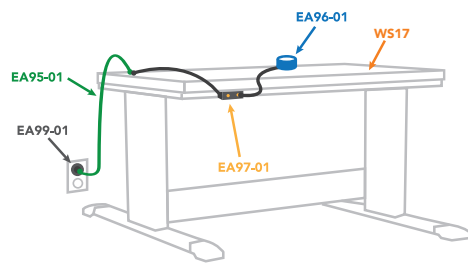

### DESSUS DISSIPATIF



186

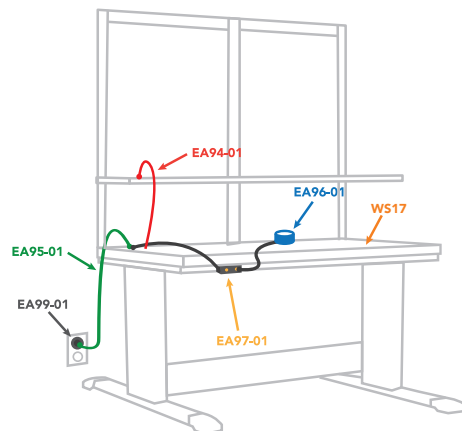

# ACCESSOIRES



## UNITÉS DE TIROIRS STANDARDS

- S'installe sur le cadre EF10 à l'aide du support ED78 (inclus).
- Profondeurs disponibles pour un poste avec pattes CENTRÉES: 30", 36", 42" et 48"
- Profondeurs disponibles pour un poste avec pattes CANTILEVER (DÉCENTRÉES): 30" et 36"
- Se commande en précisant la profondeur du poste de travail
- Pour commander une unité avec une serrure à clé sur les tiroirs, complétez le numéro de produit par **L3**
- Un mécanisme de sécurité B est recommandé pour les applications mobiles. Pour commander, complétez le numéro de produit par **B**



334-338

Ex.: ED79-21300801**L3**, pour une unité de tiroir de 18"L et de 8"H pour un poste de 30"P avec une serrure à clé

- Pour ajouter des accessoires dans les tiroirs, [voir pages 59-60](#)



Capacité de 50 lb maximum pour chaque tiroir et 100 lb maximum par unité, pour ne pas risquer de déstabiliser le poste de travail lors de son ouverture.



### UNITÉ DE TIROIRS DE 8" DE HAUT



6"



3"

3"

1 TIROIR

ED79-21\_\_0801\_\_ 18"×21"×8"

2 TIROIRS

ED79-21\_\_0802\_\_ 18"×21"×8"

### UNITÉ DE TIROIRS DE 11" DE HAUT



9"



3"

6"



3"

3"

3"

1 TIROIR

ED79-21\_\_1101\_\_ 18"×21"×11"

2 TIROIRS

ED79-21\_\_1102\_\_ 18"×21"×11"

3 TIROIRS

ED79-21\_\_1103\_\_ 18"×21"×11"

### UNITÉ DE TIROIRS DE 14" DE HAUT



12"



6"

6"



3"

3"

6"

1 TIROIR

ED79-21\_\_1401\_\_ 18"×21"×14"

2 TIROIRS

ED79-21\_\_1102\_\_ 18"×21"×14"

3 TIROIRS

ED79-21\_\_1103\_\_ 18"×21"×14"



## CABINETS PRÉCONFIGURÉS

### SOUS LA SURFACE DE TRAVAIL

- Les modèles sont assemblés en usine et prêts pour l'utilisation
- Comprend une serrure L3 sur le cabinet ou la porte et un mécanisme de sécurité B sur les tiroirs
- Les propositions incluent des roulettes de 2" dont deux roulettes pivotantes et deux roulettes pivotantes avec frein
- Pour ajouter une serrure avec morillon LP, une serrure à code digital L50 ou une serrure intelligente L100 sur des portes ou sur votre cabinet E mobile, [voir page 58](#)
- Pour ajouter des accessoires dans les tiroirs, [voir pages 59-60](#)



334-338



Capacité de 100 lb maximum pour chaque tiroir et 600 lb maximum par caisson (maximum de 6 tiroirs), pour éviter les risques de renversement.



3 TIROIRS  
E3BBD-2401L3B 18"×21"×26"



3 TIROIRS  
E3BBD-2403L3B 18"×21"×26"



4 TIROIRS  
E3BBD-2405L3B 18"×21"×26"



4 TIROIRS  
E3BBD-2407L3B 18"×21"×26"



5 TIROIRS  
E3BBD-2409L3B 18"×21"×26"



1 PORTE / 1 TABLETTE  
E3BBD-2411L3 18"×21"×26"





## CABINETS PRÉCONFIGURÉS

### AU CÔTÉ DU POSTE DE TRAVAIL

- Les modèles sont assemblés en usine et prêts pour l'utilisation
- Comprend une serrure L3 sur le cabinet ou la porte et un mécanisme de sécurité B sur les tiroirs
- Les propositions incluent des roulettes de 2" dont deux roulettes pivotantes et deux roulettes pivotantes avec frein
- Pour ajouter une serrure avec morillon LP, une serrure à code digital L50 ou une serrure intelligente L100 sur des portes ou sur votre cabinet E mobile, **voir page 58**
- Pour ajouter des accessoires dans les tiroirs, **voir pages 59-60**



334-338



Capacité de 100 lb maximum pour chaque tiroir et 600 lb maximum par caisson (maximum de 6 tiroirs), pour éviter les risques de renversement.



4 TIROIRS

E3BBD-2801L3B 18"×21"×30"  
E3BBG-2801L3B 18"×27"×30"



4 TIROIRS / 1 PORTE / 1 TABLETTE

E3BBD-2803L3B 18"×21"×30"  
E3BBG-2803L3B 18"×27"×30"



5 TIROIRS

E3BBD-2805L3B 18"×21"×30"  
E3BBG-2805L3B 18"×27"×30"



6 TIROIRS

E3BBD-3001L3B 18"×21"×30"  
E3BBG-3001L3B 18"×27"×30"



4 TIROIRS

E3BBD-3003L3B 18"×21"×32"  
E3BBG-3003L3B 18"×27"×32"



4 TIROIRS

E3BBD-3005L3B 18"×21"×32"  
E3BBG-3005L3B 18"×27"×32"



4 TIROIRS / 1 PORTE / 1 TABLETTE

E3BBD-3401L3B 18"×21"×36"  
E3BBG-3401L3B 18"×27"×36"



4 TIROIRS

E3BBD-3403L3B 18"×21"×36"  
E3BBG-3403L3B 18"×27"×36"



1 PORTE / 2 TABLETTES

E3BBD-3406L3 18"×21"×36"  
E3BBG-3406L3 18"×27"×36"



6 TIROIRS

E3BBD-4001L3B 18"×21"×42"  
E3BBG-4001L3B 18"×27"×42"



3 TIROIRS

E3BBD-4003L3B 18"×21"×42"  
E3BBG-4003L3B 18"×27"×42"



1 PORTE / 2 TABLETTES

E3BBD-4006L3 18"×21"×42"  
E3BBG-4006L3 18"×27"×42"



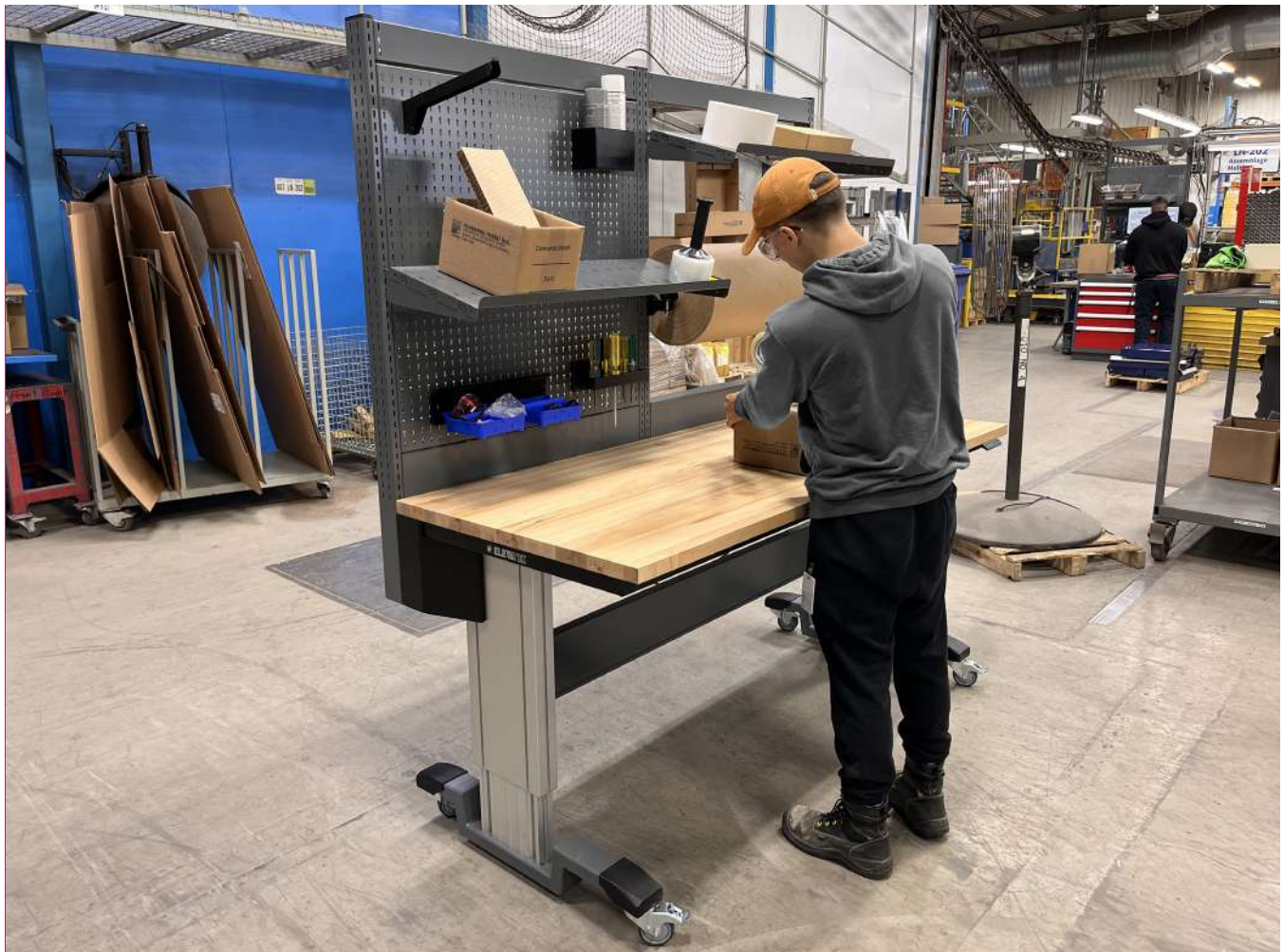
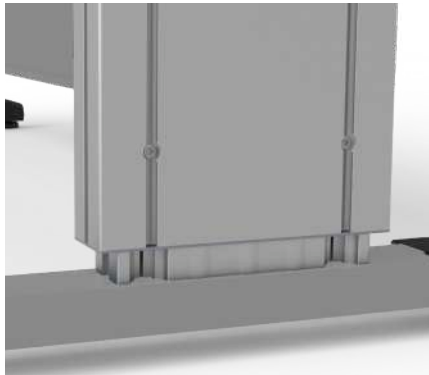
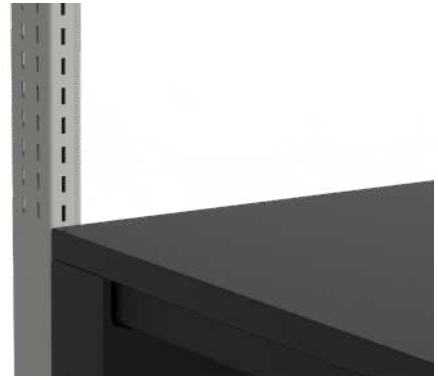
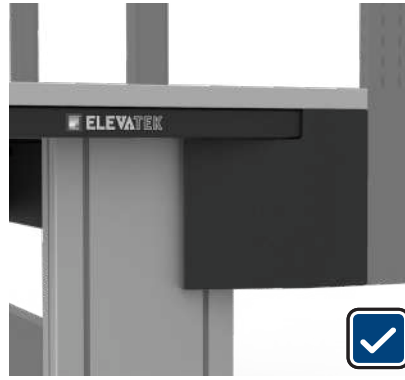



INDEX	PAGE(S)
Huche TekZone	208 - 209
Propositions . . . . .	210 - 211
Étape par étape . . . . .	212 - 214
Accessoires . . . . .	215 - 217

## HUCHE DE TRAVAIL TEKZONE

La huche de travail TekZone permet de créer un espace de travail organisé et personnalisé. Cet espace est également spacieux et bien éclairé; en effet, chaque huche TekZone est munie d'un luminaire LED avec détecteur de mouvement; ainsi, dès que vous ouvrez la porte, votre espace de travail s'illumine.

De nombreux accessoires vous permettent d'être ordonné en dégagant votre surface de travail tout en ayant l'essentiel à portée de main.

Le système ingénieux d'ouverture/fermeture de la porte vous assure un mouvement facile, sécuritaire et en douceur. La poignée pleine largeur permet d'ouvrir la porte, peu importe où l'on place la main. La porte est munie d'une serrure pour assurer la protection du contenu de la huche.

La huche TekZone s'installe sur les cabinets robustes, les postes de travail WS Rousseau ainsi que sur la plupart des postes sur le marché. Offrez-vous une solution unique!

### PERSONNALISEZ VOTRE HUCHE TEKZONE AVEC LE CONFIGURATEUR EN LIGNE MONMODEL-R

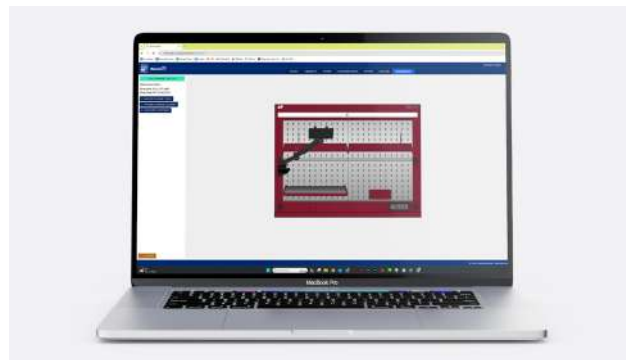

## DES AVANTAGES DISTINCTIFS



Créez un espace de travail organisé, personnalisé et sécurisé.



Le réagencement est facile et s'effectue sans outils, ce qui permet à votre système d'évoluer selon vos besoins.

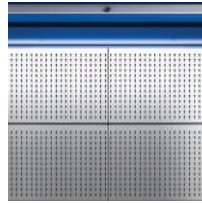

Espace vaste et bien éclairé.



Ouverture et fermeture de porte faciles, sécuritaires et en douceur.

## DIMENSIONS GÉNÉRALES

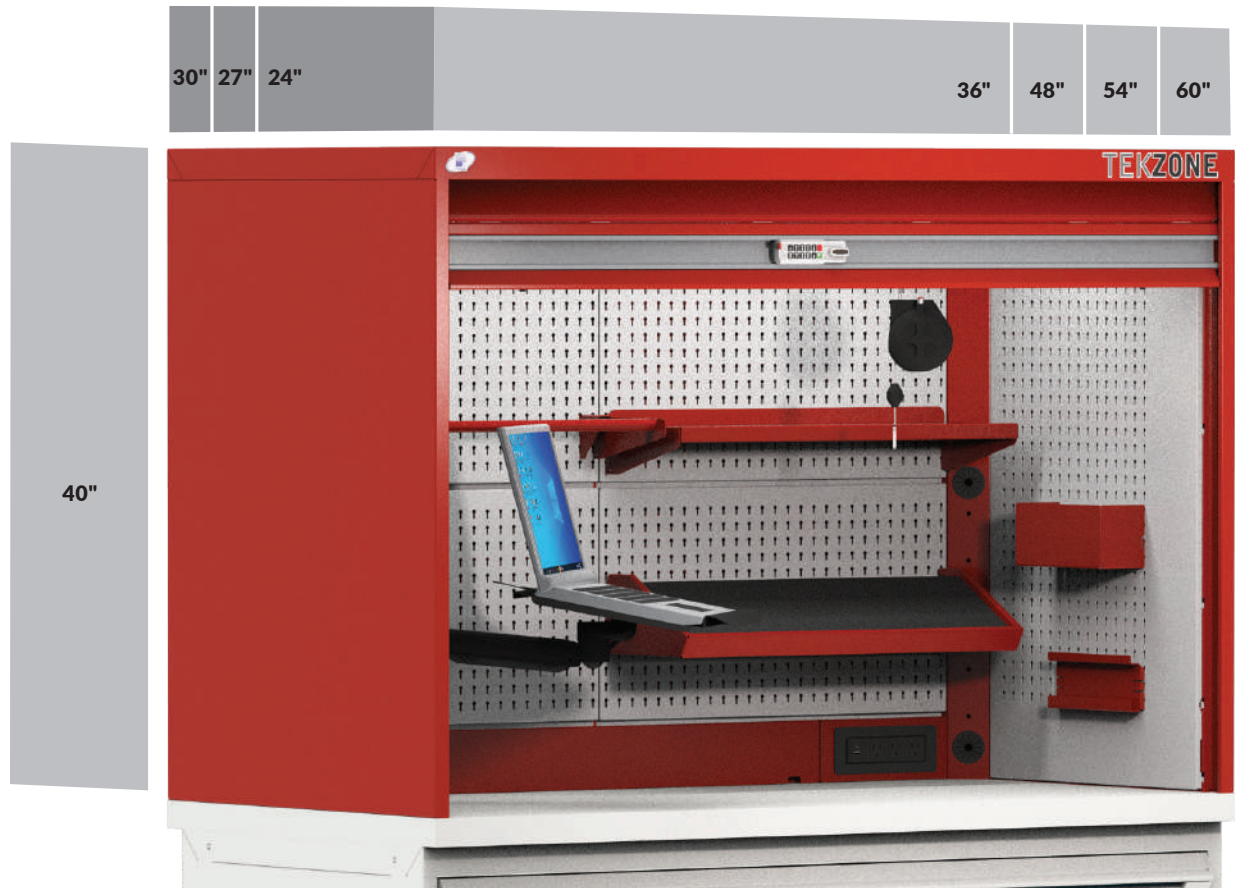



## CENTRE DE TRAVAIL TEKZONE MOBILE

N° DE PRODUIT	L x P x H
TZ-C002X*	60" x 27" x 77 1/2"
1 Cabinet mobile multi-tiroirs	R5GKG-3018
1 Dessus mince en acier inoxydable	RH11-6027
1 Huche avec panneaux d'accrochage en acier peint, luminaire LED avec détecteur de mouvement, un module d'alimentation en acier peint avec trois prises 15 A et deux ports USB (1 A, 1 C)	TZ-JKG40U2002P
1 Tablette pour chargeurs de batteries	RH54-26
1 Support pour tablette électronique	EA64-62-01
2 Tablettes demi-largeur	RH60-3012
2 Diviseurs partiels	SH52-1206
1 Support pour boîtes en plastique	WM9C-12

## HUCHE 60" L

N° DE PRODUIT	L x P x H
TZ-JKG40U2104P	60" x 27" x 40"
1 Huche avec panneaux d'accrochage en acier peint, luminaire LED avec détecteur de mouvement, un module d'alimentation en acier peint avec trois prises 15 A et deux ports USB (1 A, 1 C)	TZ-JKG40U2002P
1 Tablette pour chargeurs de batteries	RH54-26
1 Support pour tablette électronique	EA64-62-01
2 Tablettes demi-largeur	RH60-3012
2 Diviseurs partiels	SH52-1206
1 Support pour boîtes en plastique	WM9C-12

NOTE: \*Dans ce modèle, la huche est assemblée en usine sur le cabinet.



## CENTRE DE TRAVAIL TEKZONE FIXE

N° DE PRODUIT	L x P x H
TZ-C040S*	48" x 30" x 76"
1 Cabinet multi-tiroirs avec base de 4"	R5KHG-3030S
1 Dessus en acier inoxydable pré-percé	RC35-4830-02
1 Huche avec panneaux d'accrochage en acier inoxydable, luminaire LED avec détecteur de mouvement, un module d'alimentation en acier inoxydable avec trois prises 15 A et deux ports USB (1 A, 1 C), débouchure et perforation	TZ-JHG40U3002S
1 Support pour tablette électronique	EA64-62-01
2 Tablettes demi-largeur	RH60-2412
3 Diviseurs partiels	SH52-1206
1 Support à cannettes aérosol	WM9D-12
1 Support à bobines, fil et rouleaux	WM9P-1201

## HUCHE 48" L

N° DE PRODUIT	L x P x H
TZ-JHG40U3104S	48" x 27" x 40"
1 Huche avec panneaux d'accrochage en acier inoxydable, luminaire LED avec détecteur de mouvement, un module d'alimentation en acier inoxydable avec trois prises 15 A et deux ports USB (1 A, 1 C), débouchure et perforation	TZ-JHG40U3002S
1 Support pour tablette électronique	EA64-62-01
2 Tablettes demi-largeur	RH60-2412
3 Diviseurs partiels	SH52-1206
1 Support à cannettes aérosol	WM9D-12
1 Support à bobines, fil et rouleaux	WM9P-1201

NOTE: \*Dans ce modèle, la huche est assemblée en usine sur le cabinet.



## POSTE DE CONSULTATION TEKZONE

N° DE PRODUIT	L x P x H
TZ-C010P*	36" x 27" x 80"
1 Cabinet robuste avec base de 4"	R5AEE-3414P
1 Dessus en acier peint pré-percé	RC37-3627-02
1 Huche avec panneaux d'accrochage en acier peint, luminaire LED avec détecteur de mouvement et un module d'alimentation en acier peint avec trois prises 15 A et deux ports USB (1 A, 1 C)	TZ-JEE40X2002P
1 Support pour moniteur	RH52-15
1 Support pour clavier	RH53-25
1 Support pour cannettes	WM9D-09

## HUCHE 36" L TZ-JEE40X2102P

N° DE PRODUIT	L x P x H
TZ-JEE40X2102P	36" x 24" x 40"
1 Huche avec panneaux d'accrochage en acier peint, luminaire LED avec détecteur de mouvement et un module d'alimentation en acier peint avec trois prises 15 A et deux ports USB (1 A, 1 C)	TZ-JEE40X2002P
1 Support pour moniteur	RH52-15
1 Support pour clavier	RH53-25
1 Support pour cannettes	WM9D-09

NOTE: \*Dans ce modèle, la huche est assemblée en usine sur le cabinet.



## POSTE DE TRAVAIL TEKZONE

N° DE PRODUIT	L x P x H
TZ-C018PW	60" x 30" x 74"
1 Poste de travail fermé avec dessus en bois lamellé pré-percé et avec une prise 15 A et deux ports USB (1 A, 1 C)	WSA2090
1 Huche avec panneaux d'accrochage en acier peint, luminaire LED avec détecteur de mouvement et une serrure L50	TZ-UKH40U002PL50
1 Module d'alimentation en acier peint avec trois prises 15 A et deux ports USB (1 A, 1 C)	TZ-M060T2P
1 Tablette pour chargeurs de batteries	RH54-26
1 Tablette demi-largeur	RH60-3008
1 Support pour bobines, fil et rouleaux	WM9P-2601
1 Support pour portable	EA64-42
1 Support pour cannettes	WM9D-09
1 Support pour boîtes de plastique	WM9C-09
1 Rail pour outils	RH47-6001
1 Chariot pour balancier	WM48-01
1 Balancier pour outils	WM49-01

## HUCHE 60" L

N° DE PRODUIT	L x P x H
TZ-JKG40U2104P	60" x 27" x 40"
1 Huche avec panneaux d'accrochage en acier peint, luminaire LED avec détecteur de mouvement et une serrure L50	TZ-UKH40U002PL50
1 Module d'alimentation en acier peint avec trois prises 15 A et deux ports USB (1 A, 1 C)	TZ-M060T2P
1 Tablette pour chargeurs de batteries	RH54-26
1 Tablette demi-largeur	RH60-3008
1 Support pour bobines, fil et rouleaux	WM9P-2601
1 Support pour portable	EA64-42
1 Support pour cannettes	WM9D-09
1 Support pour boîtes de plastique	WM9C-09
1 Rail pour outils	RH47-6001
1 Chariot pour balancier	WM48-01
1 Balancier pour outils	WM49-01

# ÉTAPE PAR ÉTAPE

## 4 ÉTAPES FACILES

Nous vous proposons une démarche en quatre étapes qui vous permettra de faire facilement et rapidement votre propre agencement.

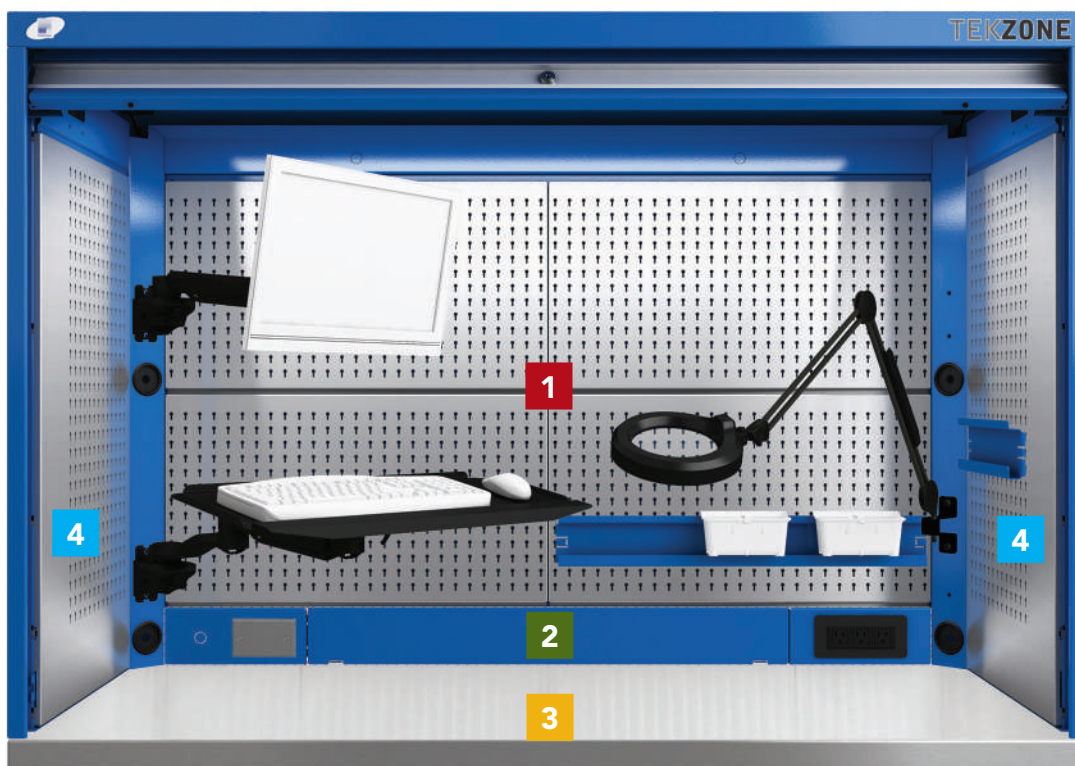

### ÉTAPE 1 : TYPE DE PANNEAUX

Choisissez le type de panneaux: d'accrochage, pour boîtes de plastique ou de finition, qui seront dans la huche.

Afin que votre huche TekZone reste bien éclairée, il vous est possible de sélectionner entre des panneaux en acier inoxydable ou en acier peint. Et pour ces derniers, nous vous recommandons de choisir l'une des cinq couleurs de peinture suivantes:

Blanc 616	Blanc givre 061	Gris pâle 071	Beige 041	Gris moderne 745

### ÉTAPE 2: MODULE D'ALIMENTATION

Il vous faut sélectionner un module d'alimentation parmi les cinq modèles suivants.

N° DE PRODUIT	DESCRIPTION
TZ-M0_ _ 00 _	Module de finition, sans prises
TZ-M0_ _ T1 _	Trois prises de 15 A, débouchure et perforation
TZ-M0_ _ T2 _	Trois prises de 15 A, deux ports USB (1 A, 1 C)
TZ-M0_ _ T3 _	Trois prises de 15 A, deux ports USB (1 A, 1 C), débouchure et perforation
TZ-M0_ _ T4 _	Trois prises de 15 A

### ÉTAPE 3: CHOIX DE DESSUS

Cette étape détermine quel type de surface de travail est la plus appropriée à vos besoins:

TYPE DE DESSUS POUR CABINET R					
HAUTEUR	ACIER PEINT	ACIER INOXYDABLE	BOIS LAMELLÉ	NITRILE 3/8"	NEOPRÈNE 1/2"
1 3/4"	RC37	RC35	WS14	-	-
Mince	RH10	RH11	-	-	-
Tapis	-	-	-	RH91	RH90

TYPE DE DESSUS POUR POSTE DE TRAVAIL R					
HAUTEUR	ACIER PEINT	ACIER INOXYDABLE	BOIS LAMELLÉ	NITRILE 3/8"	NEOPRÈNE 1/2"
1 3/4"	RC37	RC35	WS14	-	-
Tapis	-	-	-	RH91	RH90

TYPE DE DESSUS POUR POSTE DE TRAVAIL WS					
HAUTEUR	ACIER PEINT	ACIER INOXYDABLE	BOIS LAMELLÉ	NITRILE 3/8"	NEOPRÈNE 1/2"
1 3/4"	WS10	WS12	WS14	-	-
Tapis	-	-	-	RH91	RH90

NOTE: La huche TekZone s'installe obligatoirement sur un dessus.

### ÉTAPE 4: ACCESSOIRES

Il ne reste qu'à meubler la huche avec les accessoires de votre choix.



## 1 TYPE DE PANNEAUX ET DIMENSIONS

### PANNEAUX D'ACCROCHAGE

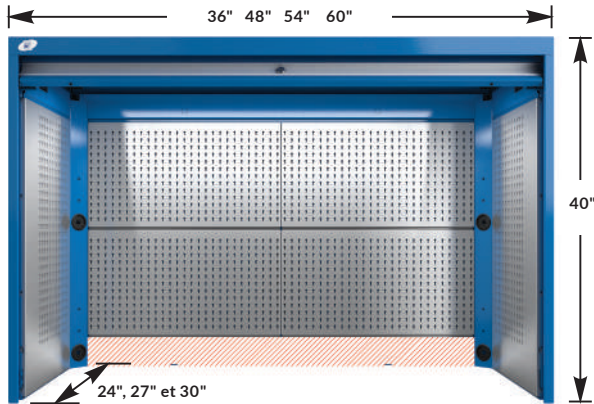

**SPÉCIFIEZ LA LARGEUR, PROFONDEUR AINSI QUE LE FINI DES PANNEAUX**

Largeur: 36" = E    54" = J 48" = H    60" = K		Serrure: L3 L50 L100 = SL
Profondeur: 24" = E    30" = H 27" = G		

TZ-U    40U002

P pour acier peint  
S pour acier inoxydable

### PANNEAUX POUR BOÎTES EN PLASTIQUE ET D'ACCROCHAGE

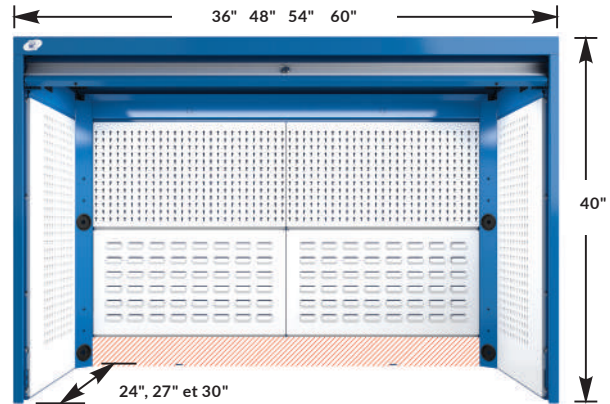

**SPÉCIFIEZ LA LARGEUR ET LA PROFONDEUR DÉSIRÉES**

Largeur: 36" = E    54" = J 48" = H    60" = K		Serrure: L3 L50 L100 = SL
Profondeur: 24" = E    30" = H 27" = G		

TZ-U    40X002P

P pour acier peint

### PANNEAUX D'ACCROCHAGE ET DE FINITION

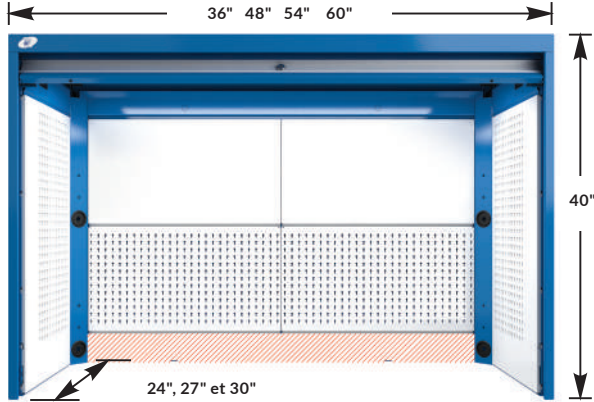

**SPÉCIFIEZ LA LARGEUR, PROFONDEUR AINSI QUE LE FINI DES PANNEAUX**

Largeur: 36" = E    54" = J 48" = H    60" = K		Serrure: L3 L50 L100 = SL
Profondeur: 24" = E    30" = H 27" = G		

TZ-U    40X004

P pour acier peint  
S pour acier inoxydable

**LOGIQUE DES PANNEAUX ARRIÈRES**

36" de large: Deux panneaux pleine largeur de 15" de hauteur.  
 48", 54" et 60" de large: Quatre panneaux demi-largeur de 15" de hauteur.

**CAPACITÉS DES PANNEAUX ARRIÈRES ET DE CÔTÉS**

Capacité des panneaux: 100 lb. par panneau.

# ÉTAPE PAR ÉTAPE

## 2 MODULE D'ALIMENTATION

- Les modules sont munis d'un cordon d'alimentation de 10'
- Le panneau du centre permet de gérer les filages électriques ou de réseau
- Tension électrique 110 volts

**SPÉCIFIEZ LA LARGEUR DÉSIRÉE ET LE FINI DES MODULES**

Largeur:		54" = 54	
36" = 36	48" = 48	54" = 54	60" = 60

TZ-M0\_\_T4\_\_

P pour acier peint  
S pour acier inoxydable

### MODULE DE FINITION, SANS PRISES



### TROIS PRISES 15 AMP., DÉBOUCHURE ET PERFORATION



### TROIS PRISES 15 AMP. ET DEUX PORTS USB (1 A, 1 C)



### TROIS PRISES 15 AMP., DEUX PORTS USB (1 A, 1 C), DÉBOUCHURE ET PERFORATION



### TROIS PRISES 15 AMP.



## 3 CHOIX DE DESSUS

**SPÉCIFIEZ LA LARGEUR ET LA PROFONDEUR DÉSIRÉES**

Largeur:		Profondeur:	
36" = 36	48" = 48	24" = 24	30" = 30
54" = 54	60" = 60	27" = 27	

RH90-\_\_ \_\_

### DESSUS EN ACIER PEINT MINCE



### DESSUS EN ACIER INOXYDABLE MINCE



### DESSUS EN ACIER PEINT 1 3/4" \*

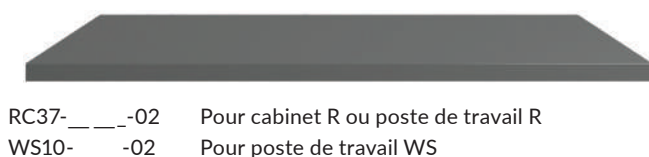

### DESSUS EN ACIER INOXYDABLE 1 3/4" \*



### DESSUS DE BOIS LAMELLÉ 1 3/4" \*



### TAPIS DE PROTECTION\*\*

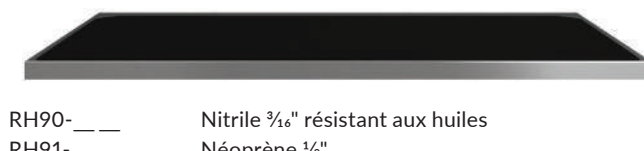

NOTES: \* Les dessus sont pré-perçés spécialement pour fixer facilement la huche TekZone.

\*\*Dessus à commander séparément.

La huche TekZone s'installe obligatoirement sur un dessus.



## 4 ACCESSOIRES

### DESSUS INCLINÉ

RH89



- Permet de garder l'espace de travail sécuritaire et propre, tout en réduisant le désordre
- Hauteur de 8"

N° DE PRODUIT	L x P
RH89-362408	36" x 24"
RH89-362708	36" x 27"
RH89-363008	36" x 30"
RH89-482408	48" x 24"
RH89-482708	48" x 27"
RH89-483008	48" x 30"
RH89-542408	54" x 24"
RH89-542708	54" x 27"
RH89-543008	54" x 30"
RH89-602408	60" x 24"
RH89-602708	60" x 27"
RH89-603008	60" x 30"

### SUPPORT À BOÎTES EN PLASTIQUE

WM9C



- Très utile pour suspendre les boîtes en plastique, ce qui facilite l'entreposage des petites pièces
- Compatible avec les boîtes en plastique RG20 (vendues séparément), voir page 285

N° DE PRODUIT	LARGEUR	USAGE
WM9C-09	9"	Pour panneau de côté de 24"P
WM9C-12	12"	Pour panneau de côté de 27"P
WM9C-15	15"	Pour panneau de côté de 30"P
WM9C-20	20"	Pour demi-panneau arrière huche de 48"L
WM9C-23	23"	Pour demi-panneau arrière huche de 54"L
WM9C-26	26"	Pour demi-panneau arrière huche de 60"L Pour panneau arrière huche de 36"L

### SUPPORT POUR BOBINES DE FIL ET ROULEAUX

WM9P

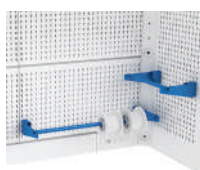

- Très utile pour bobines de fil ou rouleaux d'essuie-tout
- Diamètre du tube: 3/4"
- Capacité: 50 lb

N° DE PRODUIT	LARGEUR	USAGE
WM9P-0901	9"	Pour panneau de côté de 24"P
WM9P-1201	12"	Pour panneau de côté de 27"P
WM9P-1501	15"	Pour panneau de côté de 30"P
WM9P-2001	20"	Pour demi-panneau arrière huche de 48"L
WM9P-2301	23"	Pour demi-panneau arrière huche de 54"L
WM9P-2601	26"	Pour demi-panneau arrière huche de 60"L Pour panneau arrière huche de 36"L

### SUPPORT POUR CANNETTES

WM9D



- Très utile pour ranger des canettes et autres contenants de différents formats
- Compatible avec les panneaux de côté et arrière
- Profondeur de 3" et hauteur de 4"

N° DE PRODUIT	LARGEUR	COMPATIBILITÉ
WM9D-09	9"	24" P
WM9D-12	12"	27" P
WM9D-15	15"	30" P

### SUPPORT À MONITEUR

RH52



- Permet de fixer un moniteur selon les normes VESA 75 et 100
- Comprend un dégagement au centre pour permettre la gestion du filage par l'arrière du support
- Deux positions: droite ou inclinée de 10° vers l'avant pour atténuer les reflets de lumière
- Compatible avec les panneaux d'accrochage et de finition seulement

N° DE PRODUIT
RH52-15

### TABLETTE POUR CHARGEURS

RH54



- Se fixe aux panneaux d'accrochage arrière à la hauteur désirée
- Largeur utilisable de 25" permettant l'utilisation de plusieurs chargeurs
- Munie d'un tapis protecteur antidérapant
- Comprend une barre intégrée avec six prises électriques (15 A/120V, avec interrupteur, disjoncteur et cordon d'alimentation de 15')
- Espace de rangement intégré pour la gestion du filage

N° DE PRODUIT	LARGEUR
RH54-26	26"

### TABLETTE À CLAVIER

RH53



- Design unique et robuste avec appui pour les paumes de mains
- Largeur de 25" permettant l'utilisation d'un clavier et d'une souris
- Comprend un tapis protecteur antidérapant

N° DE PRODUIT
RH53-25

## TABLETTE ET DIVISEUR

RH60 / RH61

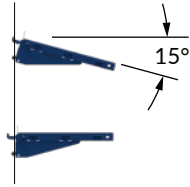

- Se fixe aux panneaux d'accrochage arrière à la hauteur désirée
- Peut être positionnée à angle droit ou inclinée de 15°
- La tablette est réversible et le repli peut servir de dossier ou de support pour boîtes en plastique ou cahiers à anneaux
- Capacité de 100 lb (poids uniformément réparti)
- Peut recevoir des diviseurs SH52-1206 à tous les 2" c/c
- Logique de largeur:
  - Huches de 36": tablette pleine largeur
  - Huches de 48", 54" et 60": tablette demi-largeur
- Complétez le numéro de produit par 08 pour une tablette de 8" de profond et 12 pour une tablette de 12" de profond

N° DE PRODUIT	LARGEUR	COMPATIBILITÉ
RH60-24__	20"	½ tablette pour une huche de 48"L
RH60-27__	23"	½ tablette pour une huche de 54"L
RH60-30__	26"	½ tablette pour une huche de 60"L
RH61-36__	29"	Tablette pour une huche de 36"L
SH52-1206		Diviseur

## TABLETTE INTERMÉDIAIRE / TABLETTE DE FOND

RH64 / RH65

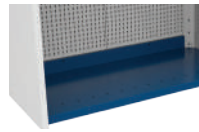
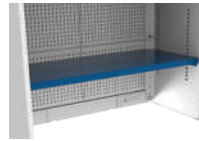

- Tablette pleine longueur et pleine profondeur
- Capacité de 200 lb, poids uniformément réparti
- Peut recevoir des diviseurs SH52-2106 à tous les 3" c/c
- RH64, tablette intermédiaire:
  - Se fixe aux panneaux de côtés RH35 seulement
  - Compatible avec les panneaux arrière d'accrochage RH20 et RH21; par contre, la zone vis-à-vis de la tablette est inutilisable
  - Pour ajouter dans un modèle TZ suggéré, veuillez remplacer les panneaux de côté par des RH35
  - Non compatible avec les panneaux arrière pour boîtes en plastique RH22 et RH23
  - Non compatible avec les panneaux de côté suivants : boîte en plastique RH32, d'accrochage RH30 et RH31 et de finition RH28 et RH29
- RH65, tablette de fond:
  - Le dessus (**voir page 214**) reste nécessaire pour l'union de la huche et du cabinet en dessous

N° DE PRODUIT	LARGEUR
RH__-3627	36"
RH__-4827	48"
RH__-5457	54"
RH__-6027	60"

NOTE: Il n'est pas possible d'utiliser les modules de finition, de câblage et d'alimentation RH36 à RH41 avec la tablette de fond.

## SUPPORT À PORTABLE



EA64



- Peut servir à soutenir un ordinateur portable, un appareil électronique ou tout autre objet
- Surface utilisable du plateau: 19"L x 14"P
- Inclut un bras ajustable en hauteur avec articulation double
- Le bras à articulation double multiplie les possibilités d'ajustement
- Permet l'inclinaison et la rotation du plateau
- Le plateau est muni de rebords sur les côtés et à l'arrière de ½"H
- Le bras est muni d'un espace pour la gestion du filage
- Permet un ajustement en hauteur, sans outils
- Capacité: 20 lb
- Couleur: Noir

BRAS ARTICULÉ	MURAL
Double	EA64-42

## SUPPORT À TABLETTE ÉLECTRONIQUE



EA64



- Peut supporter la majorité des tablettes électroniques offertes sur le marché
- Les attaches et la surface du support sont munies d'un revêtement antidérapant pour assurer la stabilité de la tablette
- Format de tablette compatible
  - petit format: 7⅞" à 10" de largeur
  - grand format: 9⅞" à 12¼" de largeur
- Inclut un bras ajustable en hauteur avec articulation double
- Le bras à articulation double multiplie les possibilités d'ajustement
- Permet l'inclinaison et la rotation de la tablette
- Le bras est muni d'un espace pour la gestion du filage
- Permet un ajustement en hauteur, sans outils
- Capacité: 14 lb
- Couleur: Noir

FORMAT DE TABLETTE	MURAL
Petite	EA64-62-01
Grande	EA64-62-02

## SUPPORT À MONITEUR

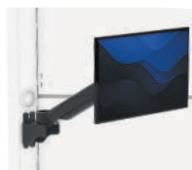

- Peut supporter la majorité des moniteurs d'un maximum de 21" offerts sur le marché
- Le positionnement pour l'ancrage de l'écran respecte les normes VESA 75 et 100
- Inclut un bras ajustable en hauteur avec articulation simple ou double
- Le bras à articulation double multiplie les possibilités d'ajustement
- Permet l'inclinaison et la rotation de l'écran
- Le bras est muni d'un espace pour la gestion du filage
- Permet un ajustement en hauteur, sans outils
- Capacité: 20 lb
- Couleur: Noir

BRAS ARTICULÉ	MURAL
Simple	EA64-01
Double	EA64-02

## SUPPORT À CLAVIER ET SOURIS



- Sert à soutenir un clavier et une souris
- Surface utilisable du support à clavier: 23½"L x 8½"P
- Inclut un bras ajustable en hauteur avec articulation simple ou double
- Le bras à articulation double multiplie les possibilités d'ajustement
- Permet l'inclinaison et la rotation du support à clavier
- Le bras est muni d'un espace pour la gestion du filage
- Permet un ajustement en hauteur, sans outils
- Capacité: 14 lb
- Couleur: Noir

BRAS ARTICULÉ	MURAL
Simple	EA64-31
Double	EA64-32

## SERRURE À CODE DIGITAL

L50



336

- Permet de verrouiller électroniquement la porte rideau
- Aucune clé nécessaire
- Possibilité de programmer jusqu'à 20 utilisateurs différents
- Code d'accès de 4 à 8 chiffres
- Simplifie le contrôle des accès au coffre
- Se commande en ajoutant L50 au numéro de la porte. Ex.: RH06-LL40L50
- Pour une pièce de remplacement ou une installation ultérieure, voir page 336

N° DE PRODUIT
RH06-LL40L50

## SERRURE INTELLIGENTE



337

- Déverrouillage pratique par l'entremise d'un transpondeur ou d'un téléphone intelligent
- Utilisation intuitive
- Aucune clé nécessaire
- Gestion simple et complète
- Se commande en ajoutant L100 au numéro de la porte. Ex.: RH06-LL40L100
- Pour une pièce de remplacement ou une installation ultérieure, voir page 338

N° DE PRODUIT
RH06-LL40L100

NOTE: Les transpondeurs NFC ne sont pas inclus avec la serrure, ils doivent être commandés séparément (paquet de 5). Voir page 338.

## RAIL POUR OUTILS

RH47



- Permet de recevoir un ou plusieurs chariots coulissants WM48 pour balanciers
- Couleur: Noir
- Capacité de 25 lb
- Pour huches de 48", 54" et 60" de largeur

N° DE PRODUIT	LARGEUR
RH47-4801	48"
RH47-5401	54"
RH47-6001	60"

## CHARIOT COULISSANT POUR BALANCIERS

WM48



- S'insère dans le rail pour outils RH47
- Couleur: Noir
- Peut recevoir un raccord pneumatique

N° DE PRODUIT
WM48-01

## BALANCIER POUR OUTILS

WM49



- Permet de suspendre des outils au-dessus de la surface de travail
- Câble métallique de 6' avec tension réglable
- Couleur: Noir
- Capacité maximale de 3 lb

N° DE PRODUIT
WM49-01

## LAMPE DE TRAVAIL DEL AVEC LOUPE

RH50



- Grade de dioptrie: 5 (gros 2,25 fois)

N° DE PRODUIT	USAGE
RH50-02	Support et lampe de travail del avec loupe



Grande variété d'accessoires qui permettent de configurer votre unité sur mesure.

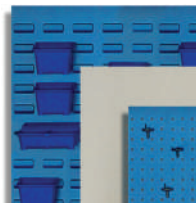

Les panneaux sont offerts en différentes versions: pour boîtes en plastiques, d'accrochage ou de finition.



Plusieurs accessoires s'installent facilement par accrochage.



Support à clavier ergonomique et rétractable.

## POSTE DE TRAVAIL R

Le centre de travail spécialisé R vous permet d'avoir sous la main une multitude d'accessoires allant des outils les plus simples à un ordinateur avec moniteur.

L'agencement des accessoires est modifiable avec un minimum d'outils. Vous pouvez facilement faire évoluer votre structure selon vos besoins. De plus, nos produits se démarquent par leur qualité de conception et le souci du détail. Aucune vis n'est apparente sur les produits, ce qui contribue à augmenter le niveau d'esthétisme.

Consultez la section Cabinet fixe robuste R ([voir page 4](#)) pour sélectionner votre cabinet et votre surface de travail.



R5XHG-4010

## POTEAU DE SOUTIEN RD44



- Supporte le cabinet de rangement (RD02), le cabinet informatique (R5MCA), les supports pour panneaux (RC47) ainsi que les modules d'alimentation ou de finition (RC60, RC61, RC62 et RC63)
- S'ancre solidement à la surface de travail
- S'installe sur les dessus RC35, RC37, WS08, WS14 et WS16 seulement

N° DE PRODUIT	HAUTEUR
RD44-19	19"
RD44-40	40"

NOTE: Le dessus doit avoir un excédent de 1½" à l'arrière.

## MODULE DE FINITION RC62 / RC63

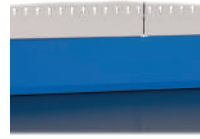

- Acier peint: RC62
- Acier inoxydable: RC63
- Peut être combiné à un module d'alimentation lorsque requis, ou utilisé seul pour recouvrir le pied des poteaux de soutien, pour ainsi obtenir une apparence soignée
- Hauteur de 4"
- Convient uniquement pour les applications avec poteaux de soutien (RD44)

N° DE PRODUIT	LARGEUR
RC__-2401	24"
RC__-3001	30"
RC__-3601	36"
RC__-4801	48"

## SUPPORT POUR PANNEAUX D'ACCROCHAGE RC47



- Supporte les panneaux de finition (RC41 et RC42), les panneaux d'accrochages (RC93 et RC94) et les panneaux pour boîtes en plastiques (RC45)
- Permet la combinaison des différents types de panneaux
- Poteaux RD44 de 19"; complétez le numéro par 03
- Poteaux RD44 de 40"; complétez le numéro par 01 pour la section du bas, et 02 pour la section du haut

N° DE PRODUIT	LARGEUR
RC47-24__	24"
RC47-30__	30"
RC47-36__	36"
RC47-48__	48"
RC47-60__	60"

## MODULE D'ALIMENTATION RC60 / RC61



- Acier peint: RC60
- Acier inoxydable: RC61
- Comprend une barre à trois prises électriques 15A (pour un circuit électrique de 15A)
- Tension électrique 110 volts
- Possibilité d'ajouter deux options: deux ports USB (1 A, 1 C) et/ou une débouchure pour les prises d'air et une perforation permettant l'installation d'une prise de téléphone ou d'une prise réseau. Cette dernière est recouverte d'une plaque de finition
- Convient uniquement pour les applications avec poteaux de soutien (RD44)
- Peut être combiné à un module de finition lorsque requis, ou utilisé seul pour recouvrir le pied des poteaux de soutien, pour ainsi obtenir une apparence soignée
- Se commande en spécifiant la mesure du module par: 30", 36", 48" ou 60"

N° DE PRODUIT	OPTION
RC__-1001	3 prises 15A
RC__-1101	3 prises 15A, perforations
RC__-1201	3 prises 15A, 2 ports USB (1 A, 1 C)
RC__-1301	3 prises 15A, 2 ports USB (1 A, 1 C), perforations

## CABINET DE RANGEMENT À PORTE ESCAMOTABLE



334-338

- Offert avec la porte escamotable qui offre une poignée pleine largeur et favorise une prise confortable
- Compatible avec le luminaire DEL (RD45)
- Peut être utilisé en application murale aussi bien qu'avec les poteaux de soutien (RD44)
- Le dos est détachable pour l'application murale ce qui permet de dissimuler des composants électriques provenant du mur (prises électriques)
- Serrure standard incluse
- Pour ajouter une serrure avec morillon LP, une serrure à code digital L50 ou une serrure intelligente L100, voir pages 334-338

N° DE PRODUIT	L x P x H
R5MCB-2111	24" x 14" x 21"
R5MDB-2111	30" x 14" x 21"
R5MEB-2111	36" x 14" x 21"
R5MGB-2111	48" x 14" x 21"
R5MKB-2111	60" x 14" x 21"

NOTE: Les transpondeurs NFC ne sont pas inclus avec la serrure, ils doivent être commandés séparément (paquet de 5). Voir page 338.

## CABINET DE RANGEMENT À PORTE COULISSANTE



334

- La porte intégrée permet un dégagement maximal facilitant la manipulation des objets rangés dans le cabinet
- Compatible avec le luminaire DEL (RD45)
- Se commande en spécifiant 07 pour une porte intégrée pleine ou 08 pour une porte intégrée en polycarbonate.
- Peut être utilisé en application murale aussi bien qu'avec les poteaux de soutien (RD44)
- Le dos est détachable pour l'application murale ce qui permet de dissimuler des composants électriques provenant du mur (prises électriques)
- Serrure à clé incluse

N° DE PRODUIT	L x P x H
R5MEB-21__	36" x 14" x 21"
R5MGB-21__	48" x 14" x 21"
R5MKB-21__	60" x 14" x 21"

## CABINET INFORMATIQUE



334

- Comprend un support pour moniteur permettant de ranger un ordinateur et un moniteur
- Disponible en version avec ventilateur 5 (usage seul) ou sans ventilateur 6 (usage avec dessus incliné)
- Dimension des cabinets: 24" L x 14" P x 21" H
- Dimension de la surface en polycarbonate: 18 7/8" L x 14 7/8" H
- Surface utilisable du support: 22 1/2" L x 14 1/2" P

N° DE PRODUIT	TYPE
R5MCA-24_0	Caisson seulement
R5MCA-24_1	Caisson avec porte en polycarbonate
R5MCA-24_2	Caisson avec support à clavier et souris
R5MCA-24_3	Caisson avec porte en polycarbonate et support à clavier et souris

## DESSUS INCLINÉ POUR CABINET DE RANGEMENT ET CABINET INFORMATIQUE RD42



- Permet de garder l'espace de travail sécuritaire et propre, tout en réduisant le désordre
- S'intègre parfaitement à une méthodologie de rangement 5S
- Dessus incliné de 35° pour cabinet informatique et cabinet de rangement
- Le dessus pour cabinet informatique inclut un ventilateur
- Hauteur de 8"

N° DE PRODUIT	TYPE DE DESSUS	L x P
RD42-241408	Pour cabinet de rangement	24" x 14"
RD42-301408	Pour cabinet de rangement	30" x 14"
RD42-361408	Pour cabinet de rangement	36" x 14"
RD42-481408	Pour cabinet de rangement	48" x 14"
RD42-601408	Pour cabinet de rangement	60" x 14"
RD43-241408	Pour cabinet informatique	24" x 14"

## PANNEAU D'ACCROCHAGE RC93 / RC94

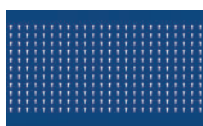

- Acier peint: RC93
- Acier inoxydable: RC94
- Perforé à tous les 1" c/c, le panneau est compatible avec la famille de crochets et de supports WM9\_, voir pages 254-255
- On peut remplacer le panneau du haut par un cabinet de rangement
- La superposition en hauteur de deux panneaux (15" + 20") est possible et permet de faire un mur plein
- Pour commander un panneau d'accrochage de la section du bas ajouter 15 à la fin du numéro et pour la section du haut ajouter 20

N° DE PRODUIT	LARGEUR	NOMBRE DE TROUS
RC__-24__	24"	24
RC__-30__	30"	30
RC__-36__	36"	36
RC__-48__	48"	48

NOTE: Non compatible avec la tablette pour panneau d'accrochage WM21.

## LUMINAIRE DEL RD45



- Élimine les zones assombries sous le cabinet
- Peut être installé sous les cabinets de rangement
- Plus lumineux et écoénergétique qu'un fluorescent
- Température de la couleur: 5000-6000 K (froid)
- Adaptateur en acier galvanisé inclus
- Muni d'un fil d'alimentation de 10 pieds

N° DE PRODUIT	LARGEUR DE CAISSON
RD45-1814	24"
RD45-2414	30", 36"
RD45-3614	48", 24"+24"
RD45-4814	60", 30"+30"
RD45-6014	36"+36"

NOTE: Non compatible avec le cabinet informatique avec support à clavier et souris.

## PANNEAU DE FINITION RC41 / RC42



- Acier peint: RC41
- Acier inoxydable: RC42
- Permet une apparence soignée
- On peut remplacer le panneau du haut par un cabinet de rangement
- La superposition en hauteur de deux panneaux (15" + 20") est possible et permet de faire un mur plein
- Pour commander un panneau de finition de la section du bas ajouter 15 à la fin du numéro et pour la section du haut ajouter 20

N° DE PRODUIT	LARGEUR
RC__-24__	24"
RC__-30__	30"
RC__-36__	36"
RC__-48__	48"

## PANNEAU POUR BOÎTES EN PLASTIQUES RC45



- Offert en acier peint seulement
- Compatible avec les boîtes en plastique RG20 ainsi que les différentes boîtes en plastique avec bordure d'accrochage offertes sur le marché, voir page 285
- On peut remplacer le panneau du haut par un cabinet de rangement
- La superposition en hauteur de deux panneaux (15" + 20") est possible et permet de faire un mur plein
- Pour commander un panneau pour boîtes en plastiques de la section du bas 15 à la fin du numéro et pour la section du haut ajouter 20

N° DE PRODUIT	LARGEUR
RC45-24__	24"
RC45-30__	30"
RC45-36__	36"
RC45-48__	48"

## SUPPORT MULTI-USAGES RC51



- Possibilité de ranger jusqu'à quatre canettes en aérosol
- Compatible avec les canettes de breuvage
- Maintien ferme par accrochage aux panneaux RC41, RC42, RC93, RC94 et RC45
- S'installe sur la largeur du poste de travail, juste en haut du panneau de finition, section du bas
- Le modèle finissant par 12 est conçu pour une installation sous le cabinet de rangement



N° DE PRODUIT	L x P x H
RC51-120303	12" x 3" x 3"
RC51-120312	12" x 3" x 12"

## SUPPORT À MONITEUR RC52



- Permet de fixer un moniteur, dont les ancrages à l'arrière sont disposés à une distance de 75 mm ou 100 mm c/c (normes VESA 75 et 100), aux panneaux RC41, RC42, RC93, RC94 et RC45
- Comprend un dégagement au centre pour permettre la gestion du filage par l'arrière du support
- Deux positions : droite ou inclinée de 10° vers l'avant pour atténuer les reflets de lumière

N° DE PRODUIT
RC52-20

## SUPPORT À CLAVIER ET SOURIS RC53

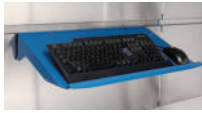

- Surface utilisable de 24" L x 12" P permettant l'utilisation d'un clavier et d'une souris
- Série de pliage à l'avant (surface de 3/4") pour déposer les paumes des mains
- Maintient ferme par accrochage aux panneaux RC41, RC42, RC93, RC94 et RC45
- S'installe sur la largeur du poste de travail, juste en haut du panneau de finition, section du bas
- Le modèle finissant par 02 est conçu pour une installation sous le cabinet de rangement

N° DE PRODUIT
RC53-2412
RC53-241202

## SUPPORT MULTI-FONCTIONS RC54



- Permet le maintien de différents accessoires (ordinateur portable, téléphone, etc.) de dimension maximale 14" L x 12" P
- Comprend une pince pour le maintien de documents en place
- Série de pliations à l'avant (surface de 3/4") pour déposer les paumes des mains
- Maintient ferme par accrochage aux panneaux RC41, RC42, RC93, RC94 et RC45
- S'installe sur la largeur du poste de travail, juste en haut du panneau de finition, section du bas
- Le modèle finissant par 02 est conçu pour une installation sous le cabinet de rangement

N° DE PRODUIT
RC54-1412
RC54-141202

## SUPPORT À ROULEAU POUR PELLICULE DE PLASTIQUE



- Idéal pour les rouleaux de plastique protecteur de siège de voiture
- S'installe sous le cabinet de rangement RD02
- Capacité totale de 50 lb

N° DE PRODUIT	LARGEUR
RD46-4814	48"
RD46-6014	60"

NOTE: Non compatible avec le luminaire DEL.



R5XHG-4005



R5XHH-4008S



R5XUH-4004S



## POSTE DE COIN

Le poste de coin rendra votre aménagement plus complet et intégré. De plus, il vous permettra d'optimiser l'espace disponible pour le travail et le rangement.

Pour commander, choisissez « AVEC » ou « SANS » cabinet sous la surface de travail. Par la suite, aménagez votre poste. Les options varient selon la configuration choisie.

### CARACTÉRISTIQUES IMPORTANTES

- Hauteur ergonomique de la surface de travail de 36" ou 40"
- Profondeur standard de 30" de la surface de travail
- Différentes configurations possibles: avec ou sans cabinet sous la surface de travail
- Patins niveleurs inclus dans chaque modèle pour assurer la mise à niveau du poste de travail
- Conçu pour être adossé à un mur ou dos à dos
- Doit être juxtaposé à deux cabinets de même hauteur et même profondeur, un de chaque côté (LA30, RA30 ou RA35). Consultez la section Cabinet (voir page 4) ou Cabinet multi-tiroir R (voir page 66)

### SANS CABINET SOUS LA SURFACE DE TRAVAIL

0030

Coin à angle droit  
(Pièce de finition de 2"L)

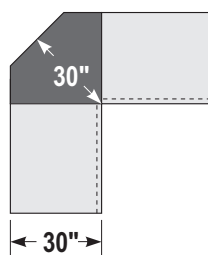

0630

Pièce de finition de 9" L

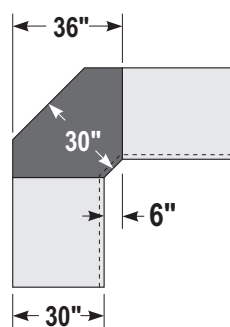

### AVEC CABINET SOUS LA SURFACE DE TRAVAIL

1230

Cabinet L

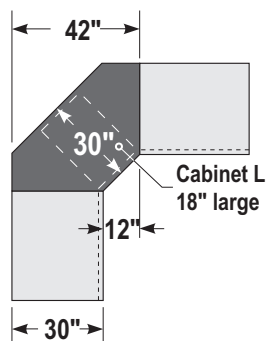

1830

Cabinet R

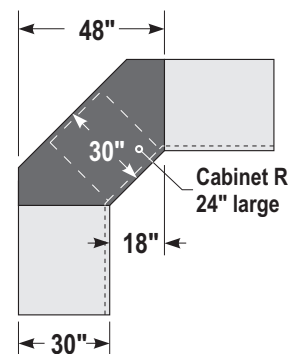

RS-C084X



RS-C002X



RS-C080S



RS-C008X



## POSTE DE TRAVAIL 0030 AVEC PANNEAUX DE FINITION ET PANNEAUX D'ACCROCHAGE



RS-C090X



334

N° DE PRODUIT	P DU DESSUS×H
RS-C090X	30"×76"

### PARTIE DU CENTRE - POSTE DE COIN

- 1 Ensemble de panneaux de finition en acier peint pour le haut (20" H) et un module d'alimentation de trois prises électriques de 15A en acier inoxydable  
RS-U0030F54S
- 1 Ensemble de panneaux d'accrochage en acier peint pour le bas (15" H)  
RS-M0030U1P
- 1 Dessus pré-percé en acier inoxydable avec équerres de fixation  
RS-W003001S
- 1 Pièce de finition et cache-base de 4" en acier inoxydable  
RS-B0030341001S

### PARTIES DE CÔTÉ ET ACCESSOIRES

- 2 Postes de deux cabinets compacts L sur des bases de 4" en acier inoxydable avec un panneau de finition pour le haut (20" H) et un panneau d'accrochage pour le bas (15" H) en acier peint, avec un dessus et un module de finition en acier inoxydable  
L3XEG-3012L3X2
- 3 Paquets de 10 crochets simples à prise double de 5" de profond  
WM9H-05
- 1 Support à pinces  
WM9M-01
- 4 Ensembles de patins niveleurs pour les cabinets compacts L  
RA75-01

## POSTE DE TRAVAIL 0630 AVEC SUPPORT DE TABLETTE ÉLECTRONIQUE



RS-C050S



334

N° DE PRODUIT	P DU DESSUS×H
RS-C060X	30"×76"

### PARTIE DU CENTRE - POSTE DE COIN

- 1 Module de finition en acier inoxydable pour support informatique  
RS69-063001
- 1 Dessus pré-percé en acier inoxydable avec équerres de fixation  
RS-W063001S
- 1 Patte ouverte sur patins niveleurs, pièce de finition et cache-base de 4" en acier inoxydable  
RS-B0630341001S

### PARTIES DE CÔTÉ ET ACCESSOIRES

- 2 Modules de finition en acier inoxydable  
RC67-3601
- 2 Dessus pour cabinet en acier inoxydable  
RC35-3630
- 2 Cabinets robustes R sur une base en acier inoxydable de 4"   
R5AEG-3026S
- 2 Ensembles de patins niveleurs pour les cabinets robustes R  
RA74-01
- 1 Support pour tablette électronique  
RC59-62-01

## POSTE DE TRAVAIL 1230 AVEC CAISSONS DE RANGEMENT



RS-C060X



334

N° DE PRODUIT	P DU DESSUS×H
RS-C060X	30"×76"

### PARTIE DU CENTRE - POSTE DE COIN

- 1 Caisson de rangement avec portes coulissantes intégrées en polycarbonate et un module d'alimentation de 3 prises électriques de 15A en acier peint avec une débouchure pour prise à air et une perforation permettant l'installation d'une prise de téléphone ou de réseau  
RS-U1230R21P
- 1 Ensemble de panneaux de finition en acier peint pour le bas (15" H)  
RS-M1230F1P
- 1 Dessus pré-percé en acier inoxydable avec équerres de fixation  
RS-W123001S
- 1 Cabinet compact L avec base en acier inoxydable de 4" sur patins niveleurs et pièces de finition  
RS-B1230341L02S

### PARTIES DE CÔTÉ ET ACCESSOIRES

- 2 Postes de cabinet robuste R sur une base en acier inoxydable de 4" avec un caisson de rangement avec des portes coulissantes intégrées en polycarbonate, une lumière DEL, un panneau pour le bas (15" H) et un module de finition en acier peint, et un dessus en acier inoxydable  
R5XEG-4022X
- 2 Ensembles de patins niveleurs pour les cabinets robustes  
RA74-01
- 1 Luminaire DEL pour le caisson de rangement du poste de coin  
RD45-241

## POSTE DE TRAVAIL 1830 AVEC CAISSONS DE RANGEMENT



RS-C024S



334

N° DE PRODUIT	P DU DESSUS×H
RS-C024S	30"×76"

### PARTIE DU CENTRE - POSTE DE COIN

- 1 Caisson de rangement avec porte escamotable et un module d'alimentation de 3 prises électriques de 15 A en acier inoxydable avec une débouchure pour prise à air et une perforation permettant l'installation d'une prise de téléphone ou de réseau  
RS-U1830R01S
- 1 Ensemble de panneaux d'accrochage en acier inoxydable pour le bas (15" H)  
RS-M1830U1S
- 1 Dessus pré-percé en acier inoxydable avec équerres de fixation  
RS-W183001S
- 1 Cabinet robuste R avec base en acier inoxydable de 4" sur patins niveleurs et pièces de finition  
RS-B1830341R02S

### PARTIES DE CÔTÉ ET ACCESSOIRES

- 2 Cabinets robustes R sur une base en acier inoxydable de 4" avec un caisson de rangement avec porte escamotable, un luminaire DEL et avec un panneau d'accrochage pour le bas (15" H), un dessus et un module de finition en acier inoxydable  
R5XEG-4014S
- 2 Ensembles de patins niveleurs pour les cabinets robustes  
RA74-01
- 1 Luminaire DEL pour caisson de rangement en coin  
RD45-3616
- 1 Support à multi usages  
RC51-120312
- 1 Support à pinces  
WM9M-01
- 1 Support à tournevis simple  
WM9N-01
- 1 Paquet de 10 crochets simples à prise double de 5" de profond  
WM9H-05
- 1 Paquet de 10 crochets doubles à prise double de 5" de profond  
WM9J-05

## POSTE DE TRAVAIL 1830 OUVERT AVEC PANNEAUX ET ACCESSOIRES



RS-C018X



334

N° DE PRODUIT	P DU DESSUS×H
RS-C018X	30"×76"

### PARTIE DU CENTRE - POSTE DE COIN

- 1 Ensemble de panneaux de finition en acier peint pour le haut (20" H) et un module d'alimentation de trois prises électriques de 15A en acier peint avec une débouchure pour prise à air et une perforation permettant l'installation d'une prise de téléphone ou de réseau  
RS-U1830F11P
- 1 Ensemble de panneaux mixtes (d'accrochage et pour boîtes en plastique) en acier peint pour le bas (15" H)  
RS-M1830X1P
- 1 Dessus pré-percé en acier inoxydable avec équerres de fixation  
RS-W183001S
- 1 Patte ouverte sur patins niveleurs  
RS-B1830341000P

### PARTIES DE CÔTÉ ET ACCESSOIRES

- 1 Cabinet robuste R sur une base en acier peint de 4" avec un panneau de finition pour le haut (20" H), un panneau d'accrochage pour le bas (15" H) et un module de finition en acier peint et avec un dessus en acier inoxydable  
R5XEG-4008X
- 1 Cabinet robuste R sur une base en acier peint de 4" avec un panneau de finition pour le haut (20" H), un panneau pour boîtes en plastique pour le bas (15" H) et un module de finition en acier peint et avec un dessus en acier inoxydable  
R5XEG-4010X
- 2 Ensembles de patins niveleurs pour les cabinets robustes  
RA74-01
- 1 Support à pinces  
WM9M-01
- 2 Paquets de 10 crochets simples à prise double de 5" de profond  
WM9H-05
- 14 Boîtes en plastique  
RG20-060603

## POSTE DE COIN - 0030



### 1 TYPE DE SURFACE

DÉFINISSEZ LE DESSUS DE VOTRE CHOIX.

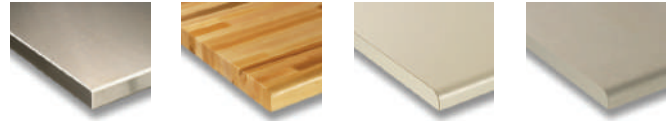

Acier peint (P)  
ou inoxydable (S)

Bois lamellé

Stratifié

Stratifié  
acrylique / PVC

RS-W003001\_

RS-W003002

RS-W003003

RS-W003009

Les dessus sont pré-perçés pour faciliter l'installation des composantes au-dessus de la surface de travail.

### 2 SOUS LA SURFACE DE TRAVAIL

DÉTERMINEZ LA HAUTEUR DU POSTE ET LE FINI DE LA BASE.

Hauteur\*:  
34" ou 38"

Base:  
Acier peint: P  
Acier inoxydable: S

RS-B0030\_1001\_

Ex.: RS-B0030341001S pour un poste de coin 0030 d'une hauteur de 34" avec une base en acier inoxydable.

NOTE: \*Incluant la base de 4" mais excluant le dessus de 2".

### 3 AU-DESSUS DE LA SURFACE DE TRAVAIL

CHOISISSEZ UN MODÈLE PARMI LES SUIVANTS.

Spécifiez le fini du module d'alimentation ou de finition: peint (P) ou acier inoxydable (S).

**A**

Panneaux de finition partie supérieure + Module d'alimentation\*

RS-U0030F14\_

Dans ce modèle, le module d'alimentation détermine la finition des panneaux P ou S.



Panneaux de finition + Support pour moniteur, clavier et souris + Module d'alimentation\*

RS-M0030S1404\_

Dans ce modèle, le module d'alimentation détermine la finition des panneaux P ou S.

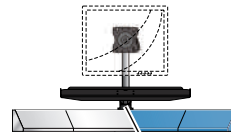

Module de finition + Support à moniteur, clavier et souris

RS-M0030T3\_



Module d'alimentation\*

RS-M0030T4\_

NOTE: \* Comprend trois prises électriques 15 A.

### 4 CENTRE – PANNEAUX PARTIE INFÉRIEURE

Déterminez les panneaux requis pour le modèle **A** et le fini des panneaux: peint (P) ou acier inoxydable (S).



Panneaux de finition

RS-M0030F1\_



Panneaux d'accrochage

RS-M0030U1\_



Panneaux pour boîtes en plastique

RS-M0030L1P



Panneaux de finition + Support pour tablette électronique

RS-M0030S2\_

# ÉTAPE PAR ÉTAPE

## POSTE DE COIN - 0630



### 1 TYPE DE SURFACE

DÉFINISSEZ LE DESSUS DE VOTRE CHOIX.



Acier peint (P)  
ou inoxydable (S)  
RS-W063001\_

Bois lamellé  
RS-W063002

Stratifié  
RS-W063003

Stratifié  
acrylique / PVC  
RS-W063009

Les dessus sont pré-perçés pour faciliter l'installation des composantes au-dessus de la surface de travail.

### 2 SOUS LA SURFACE DE TRAVAIL

DÉTERMINEZ LA HAUTEUR DU POSTE ET LE FINI DE LA BASE.

Hauteur\*:  
34" ou 38"

Base:  
Acier peint: P  
Acier inoxydable: S

RS-B0630\_1001\_

Ex.: RS-B0630341001S

Pour un poste de coin 0630 d'une hauteur de 34" avec une base en acier inoxydable.

NOTE: \*Incluant la base de 4" mais excluant le dessus de 2".

### 3 AU-DESSUS DE LA SURFACE DE TRAVAIL

CHOISISSEZ UN MODÈLE PARMI LES SUIVANTS.

Spécifiez le fini du module d'alimentation ou de finition: peint (P) ou acier inoxydable (S).

A	B	C
Cabinet de rangement avec porte escamotable + Module d'alimentation** RS-U0630R01_	Cabinet informatique + Module de finition RS-U0630C10_	Panneaux de finition partie supérieure + Module d'alimentation <sup>2</sup> RS-U0630F11_
		Dans ce modèle, le module d'alimentation détermine la finition des panneaux P ou S.



Panneaux de finition + Support pour moniteur, clavier et souris<sup>1</sup> + Module d'alimentation<sup>2</sup>

RS-M0630S1401\_

Dans ce modèle, le module d'alimentation détermine la finition des panneaux P ou S.

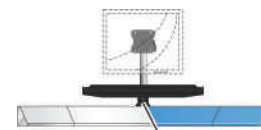

Module de finition + Support pour moniteur, clavier et souris

RS-M0630T3\_



Module d'alimentation<sup>2</sup>

RS-M0630T1\_

NOTES: <sup>1</sup>Dans ce modèle, le support informatique est positionné à droite par défaut.

<sup>2</sup>Comprend trois prises électriques 15 A, une débouchure pour une prise d'air et une perforation permettant l'installation d'une prise de téléphone ou de réseau.

### 4 CENTRE – PANNEAUX PARTIE INFÉRIEURE

Déterminez les panneaux requis pour le modèle (A), (B) ou (C) et le fini des panneaux: peint (P) ou acier inoxydable (S).



Panneaux de finition  
RS-M0630F1\_



Panneaux d'accrochage  
RS-M0630U1\_

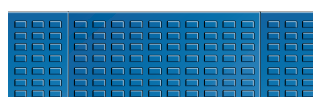

Panneaux pour boîtes en plastique  
RS-M0630L1P



Panneaux de finition + Support pour tablette électronique<sup>3</sup>  
RS-M0630S2\_

NOTE: <sup>3</sup>Dans ce modèle, le support informatique est positionné à droite par défaut.

## POSTE DE COIN - 1230



RS-J12303402X

### 1 TYPE DE SURFACE

DÉFINISSEZ LE DESSUS DE VOTRE CHOIX.



Acier peint (P)  
ou inoxydable (S)  
RS-W123001\_

Bois lamellé  
RS-W123002

Stratifié  
RS-W123003

Stratifié  
acrylique / PVC  
RS-W123009

Les dessus sont pré-perçés pour faciliter l'installation des composantes au-dessus de la surface de travail.

### 2 SOUS LA SURFACE DE TRAVAIL

Les modèles de cabinet incluent un système de verrouillage central (L3) et des pièces de finition. Les cabinets ont 18"L x 27"P x 34" ou 38"H.

NOTES: La compartimentation des tiroirs est incluse dans les modèles, voir page 27.  
Pour des propositions avec tiroirs sans compartimentation, commandez le chiffre pair suivant les deux derniers chiffres du numéro de modèle.  
Ex.: L01 avec, L02 sans

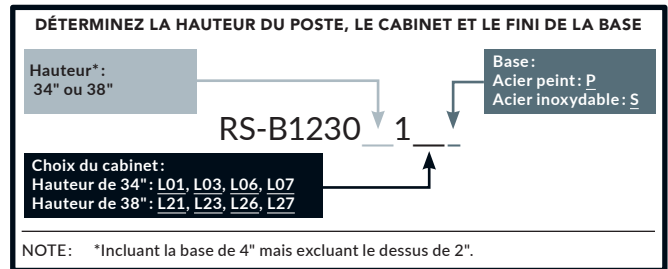

#### CABINETS DE 34" H



#### CABINETS DE 38" H



### 3 AU-DESSUS DE LA SURFACE DE TRAVAIL

CHOISISSEZ UN MODÈLE PARMI LES SUIVANTS.

Spécifiez le fini du module d'alimentation ou de finition: peint (P) ou acier inoxydable (S).

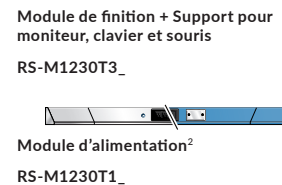
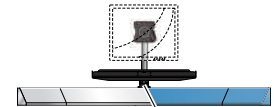
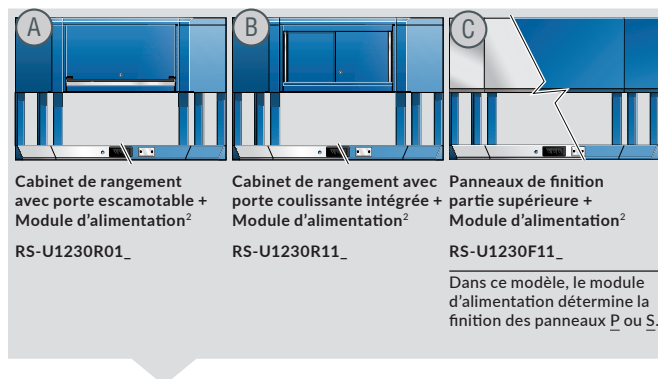

NOTES: <sup>1</sup>Dans ce modèle, le support informatique est positionné à droite par défaut.  
<sup>2</sup>Comprend trois prises électriques 15 A, une débouchure pour une prise d'air et une perforation permettant l'installation d'une prise de téléphone ou de réseau.

### 4 CENTRE – PANNEAUX PARTIE INFÉRIEURE

Déterminez les panneaux requis pour le modèle (A), (B) ou (C) et le fini des panneaux: peint (P) ou acier inoxydable (S).



NOTE: <sup>3</sup>Dans ce modèle, le support informatique est positionné à droite par défaut.

# ÉTAPE PAR ÉTAPE

## POSTE DE COIN - 1830



### 1 TYPE DE SURFACE

DÉFINISSEZ LE DESSUS DE VOTRE CHOIX.

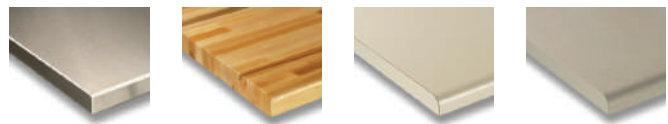

Acier peint (P)  
ou inoxydable (S)  
RS-W183001\_

Bois lamellé  
RS-W183002

Stratifié  
RS-W183003

Stratifié  
acrylique / PVC  
RS-W183009

Les dessus sont pré-perçés pour faciliter l'installation des composantes au-dessus de la surface de travail.

### 2 SOUS LA SURFACE DE TRAVAIL

Les modèles de cabinet incluent un système de verrouillage central (L3) et des pièces de finition. Les cabinets ont 24"L x 27"P x 34"H ou 38"H.

NOTES: La compartimentation des tiroirs est incluse dans les modèles, voir page 6.  
Pour des propositions avec tiroirs sans compartimentation, commandez le chiffre pair suivant les deux derniers chiffres du numéro de modèle.

Ex.: R01 avec, R02 sans

DÉTERMINEZ LA HAUTEUR DU POSTE, LE CABINET ET LE FINI DE LA BASE

Hauteur\*:  
34" or 38"

Base:  
Acier peint: P  
Acier inoxydable: S

RS-B1830 1

Choix du cabinet:  
Hauteur de 34": R01, R03, R06, R07, R09, R11  
Hauteur de 38": R21, R23, R26, R27, R29, R31

NOTE: \*Incluant la base de 4" mais excluant le dessus de 2".

#### CABINETS DE 34"H

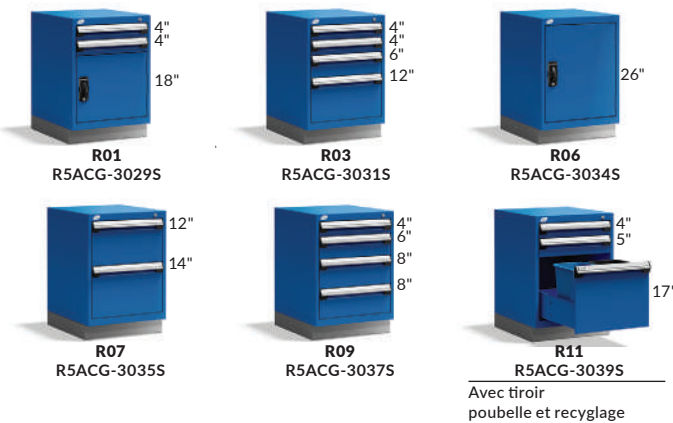

#### CABINETS DE 38"H



### 3 AU-DESSUS DE LA SURFACE DE TRAVAIL

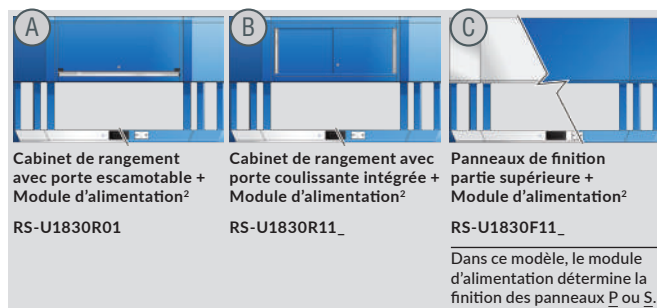

Panneaux de finition + Support pour moniteur clavier et souris<sup>1</sup> + Module d'alimentation<sup>2</sup>

RS-M1830S1401\_

Dans ce modèle, le module d'alimentation détermine la finition des panneaux P ou S.



Module de finition + Support pour moniteur, clavier et souris

RS-M1830T3\_



Module d'alimentation<sup>2</sup>

RS-M1830T1\_

NOTE: Pour les instructions de commande, (P), (S) et les notes 1 & 2, voir page 226.

### 4 CENTRE – PANNEAUX PARTIE INFÉRIEURE

Déterminez les panneaux requis pour le modèle (A), (B) ou (C) et le fini des panneaux: peint (P) ou acier inoxydable (S).



Panneaux de finition  
RS-M1830F1\_



Panneaux d'accrochage  
RS-M1830U1\_



Panneaux pour boîtes en plastique  
RS-M1830L1P



Panneaux de finition + Support pour tablette électronique<sup>3</sup>  
RS-M1830S2\_

NOTE: <sup>3</sup>Dans ce modèle, le support informatique est positionné à droite par défaut.

## ACCESSOIRES POUR POSTE DE COIN

### SUPPORT MULTI-USAGES RC51



- Possibilité de ranger jusqu'à quatre cannettes aérosol
- Aussi compatible avec les cannettes de breuvage

N° DE PRODUIT	POUR
RC51-120312	Avec ou sans caisson au-dessus
RC51-120303	Avec agencement de panneaux seulement

### SUPPORT POUR TABLETTE ÉLECTRONIQUE RC58



- Peut-être utilisé pour supporter la majorité des tablettes électronique sur le marché
- S'installe sur le panneau de finition pour support informatique (RS81 et RS82) section du bas (15)
- La version petit format est compatible avec les tablettes dont la largeur se situe entre 7" et 10"
- La version grand format est compatible avec les tablettes dont la largeur se situe entre 9" et 12 1/4"

N° DE PRODUIT	
RC58-62-01	Petit format
RC58-62-02	Grand format

### LUMINAIRE DEL RD45



- Plus lumineux et écoénergétique qu'un fluorescent
- Élimine les zones assombries sous le cabinet
- Température de la couleur: 5000 - 6000 K (froid)
- Fixation en acier galvanisé inclus
- Muni d'un fil d'alimentation de 10 pieds
- La température d'utilisation recommandée pour nos luminaires DEL est 5 à 40 °C (41 à 104 °F)

N° DE PRODUIT	CONFIGURATION
RD45-2416	0630 et 1230
RD45-3616	1830

NOTE: Non compatible avec le cabinet informatique avec support à clavier et souris.

## LAISSEZ-VOUS INSPIRER PAR L'ALPHABET !

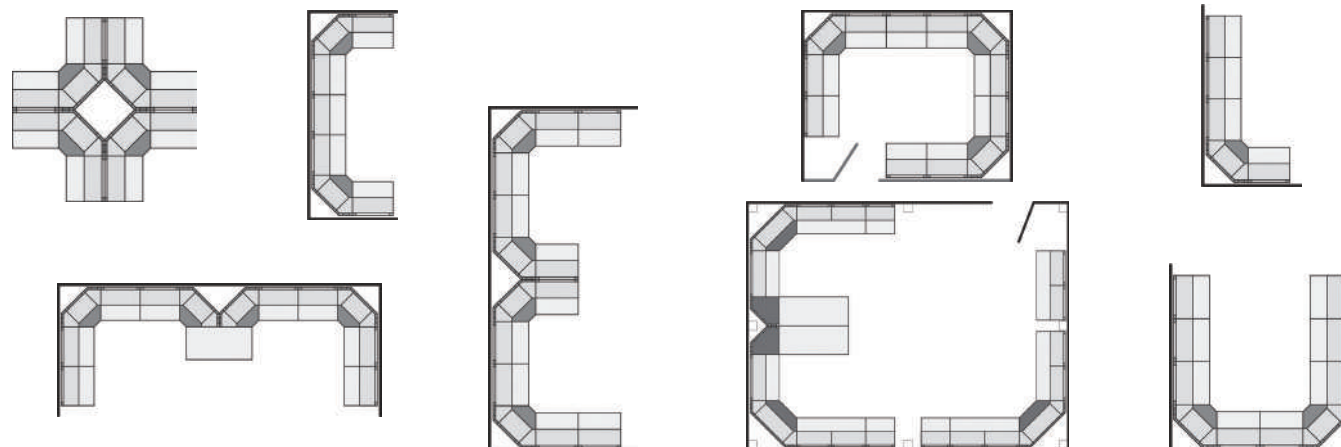

### SUPPORT POUR DOCUMENTS RC54



- Comprend une pince pour le maintien de documents en place

N° DE PRODUIT	POUR
RC54-141202	Avec ou sans caisson au-dessus
RC54-1412	Avec agencement de panneaux seulement

### DESSUS INCLINÉ RS31



- Permet de garder l'espace de travail sécuritaire et propre, tout en réduisant le désordre
- Le dessus pour cabinet informatique inclut un ventilateur

N° DE PRODUIT	CONFIGURATION	POUR
RS31-063008	0630	Cabinet de rangement
RS31-123008	1230	Cabinet de rangement
RS31-183008	1830	Cabinet de rangement
RS32-063008	0630	Cabinet informatique

### SUPPORTS À OUTILS



- Variété de crochets et supports disponibles pour suspendre items et outils, voir pages 254-255. Voici les plus populaires

N° DE PRODUIT	DESCRIPTION
WM9N-01	Support à tournevis simple
WM9H-05	Crochet simple à prise double
WM9M-01	Support à pinces
WM9G-200	Crochet simple en demi-cercle 2" dia.



INDEX	PAGE(S)
Chariot MultiTek	230 - 234
Propositions . . . . .	235 - 242
Accessoires . . . . .	243 - 245

## CHARIOT MULTITEK

Le chariot MultiTek est un chariot ergonomique et multifonctionnel. Solution de recharge aux chariots standards, en plus de transporter vos outils, votre quincaillerie ou tout autre objet, c'est aussi un petit poste de travail portatif.

Plusieurs configurations allant du modèle le plus minimaliste à l'agencement le plus complet sont disponibles. Vous pouvez y installer de nombreux accessoires qui vous permettront de garder vos outils en ordre tout en ayant l'essentiel à portée de main, et ce de manière organisée et personnalisée.

Les modèles de chariots avec tiroirs sont munis d'un mécanisme de blocage fermé et ceux qui ont un couvercle possèdent une serrure standard. Des tapis en PVC sont également disponibles en option.

Le chariot MultiTek est à la fois robuste et facile à manœuvrer, ce qui en fait le compagnon parfait pour vos tâches quotidiennes.



### GARANTIE À VIE

Le système de roulement des tiroirs Rousseau est garanti à vie.





## DES AVANTAGES DISTINCTIFS

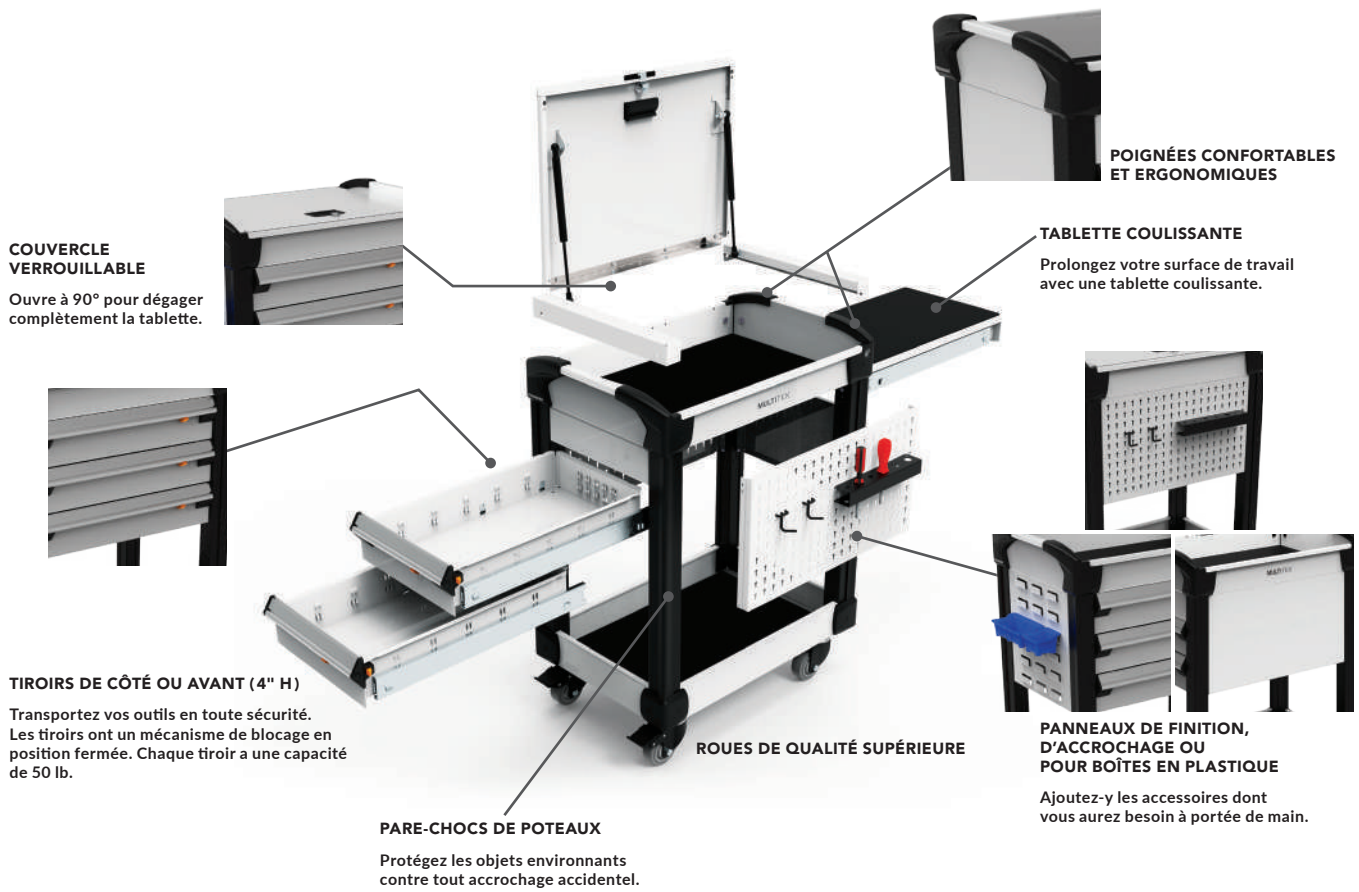

## DIMENSIONS GÉNÉRALES

### CHARIOTS AVEC ROUES DE 3" H

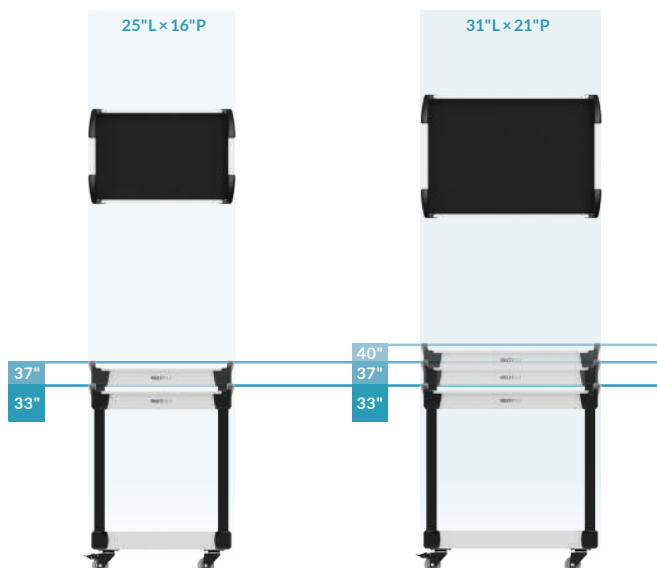

### CHARIOTS AVEC ROUES DE 5" H

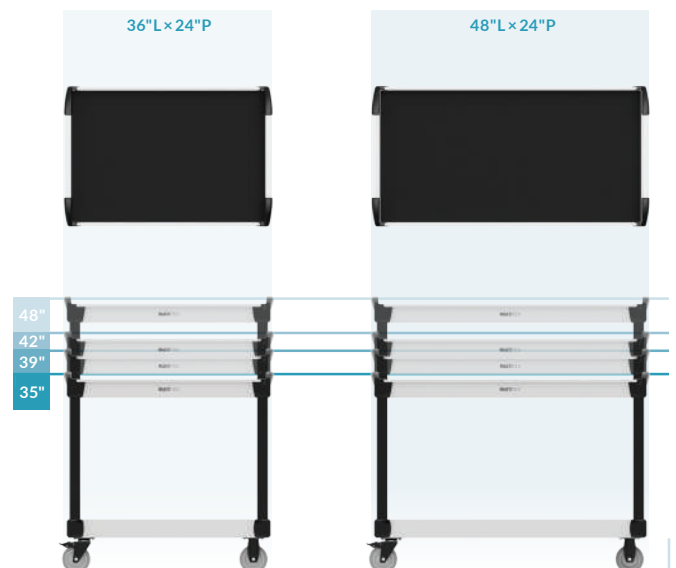

## DIMENSIONS DES TABLETTES ET DES TABLETTES INTERMÉDIAIRES

### CHARIOT DE 25" L x 16" P

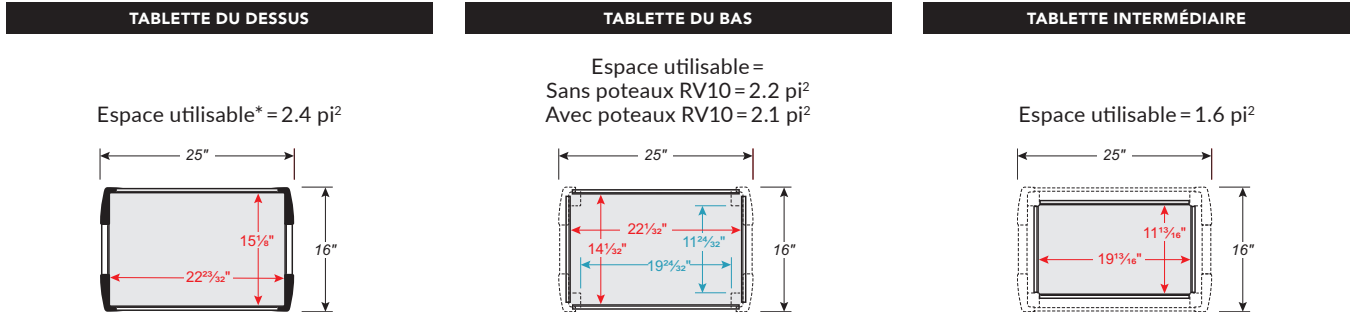

### CHARIOT DE 31" L x 21" P

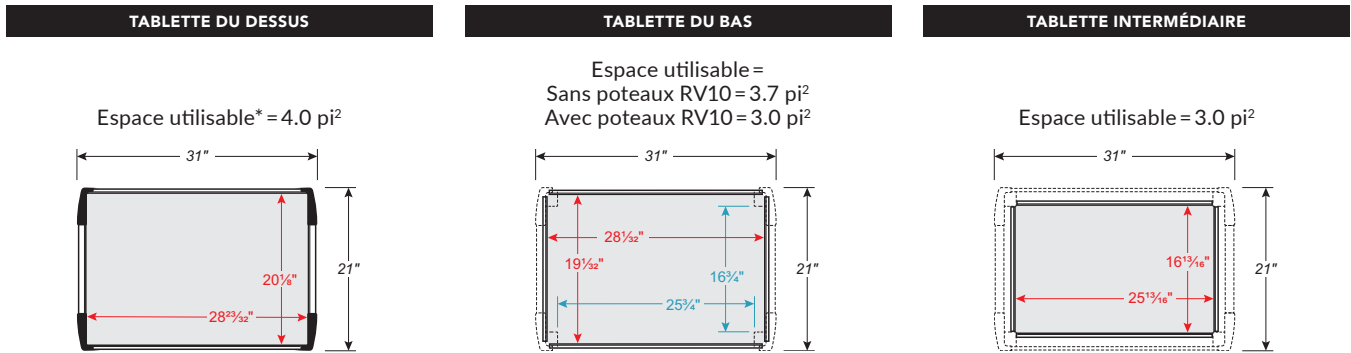

### CHARIOT DE 36" L x 24" P

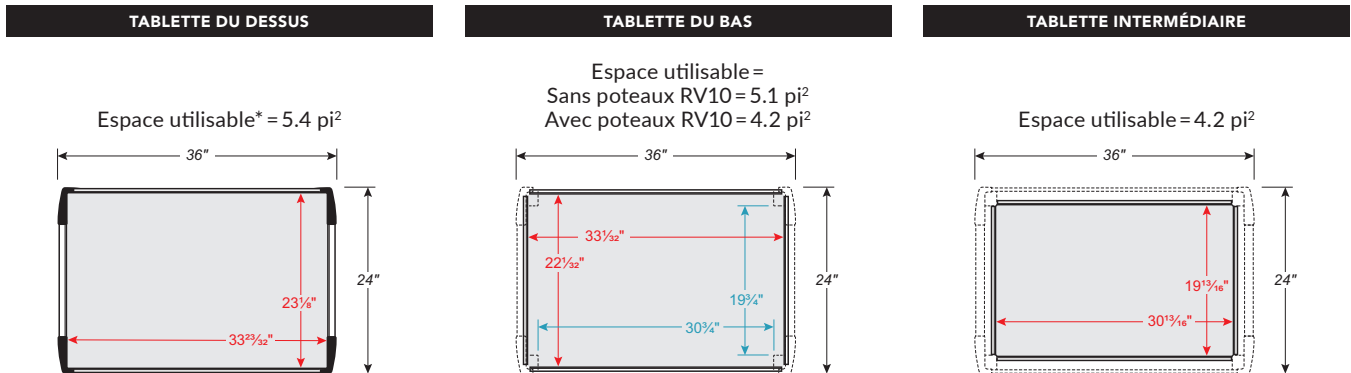

### CHARIOT DE 48" L x 24" P

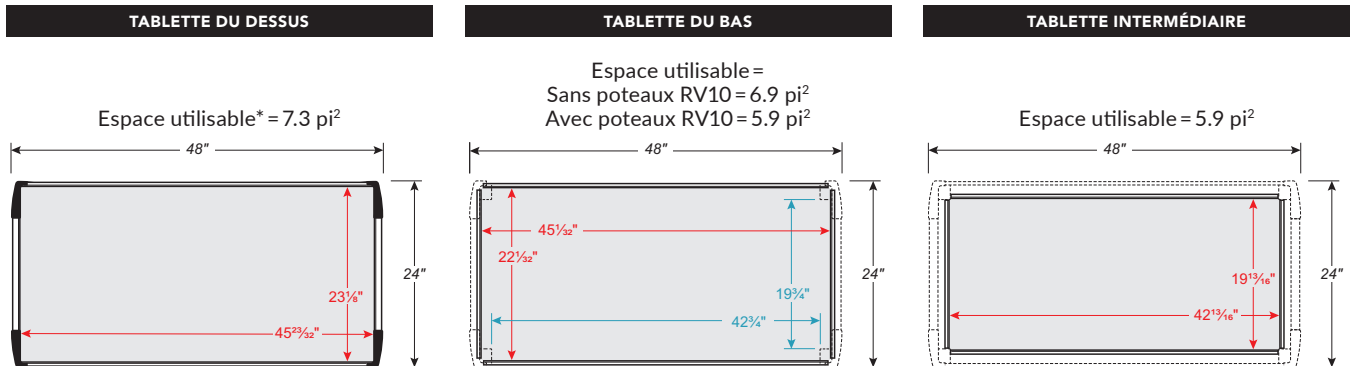

NOTE: \*Le dégagement correspond à l'espace entre les embouts en plastique qui diminue l'espace utilisable.

## DIMENSIONS DES TIROIRS ET DES TABLETTES COULISSANTES

### CHARIOTS DE 25" L x 16" P

TIROIR LATÉRAL

Espace utilisable = 1.2 pi<sup>2</sup>

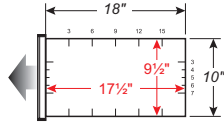

TIROIR FRONTAL

Espace utilisable = 1.4 pi<sup>2</sup>

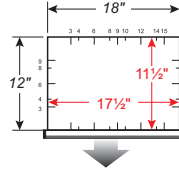

TABLETTE COULISSANTE LATÉRALE

Espace utilisable = 1.4 pi<sup>2</sup>

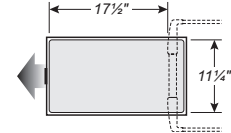

### CHARIOTS 31" L x 21" P

TIROIR LATÉRAL

Espace utilisable = 1.8 pi<sup>2</sup>

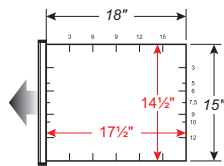

DEMI-TIROIR LATÉRAL (TIROIRS DOS À DOS)

Espace utilisable = 1.2 pi<sup>2</sup>

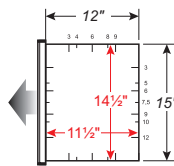

TIROIR FRONTAL

Espace utilisable = 2.9 pi<sup>2</sup>

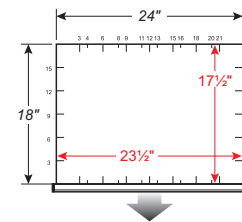

TABLETTE COULISSANTE LATÉRALE

Espace utilisable = 2.1 pi<sup>2</sup>

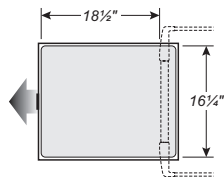

DEMI-TABLETTE COULISSANTE LATÉRALE (DOS À DOS)

Espace utilisable = 1.3 pi<sup>2</sup>

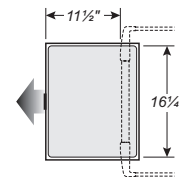

# PROPOSITIONS

## COMPARTIMENTATION DE TIROIR

### TIROIR LATÉRAL POUR CHARIOTS 25" L x 16" P

#### SÉPARATEURS ET DIVISEURS

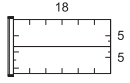

ROGBS-A010004  
2 COMPARTIMENTS

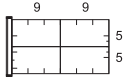

ROGBS-A010204  
4 COMPARTIMENTS

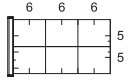

ROGBS-A010404  
6 COMPARTIMENTS

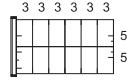

ROGBS-A011004  
12 COMPARTIMENTS

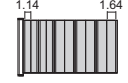

ROGBS-T01004  
10 PORTE-MÈCHES

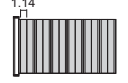

ROGBS-T01204  
12 PORTE-MÈCHES

#### BOÎTES EN PLASTIQUE

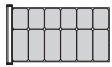

ROGBS-E01204  
12 BOÎTES

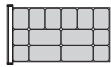

ROGBS-E01404  
14 BOÎTES

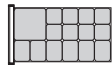

ROGBS-E01504  
15 BOÎTES



ROGBS-J0104  
DE PROTECTION

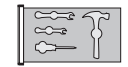

ROGBS-J0204  
POUR OUTILS



ROGBS-J0304  
POUR COLLETS



### TIROIR FRONTAL POUR CHARIOTS 25" L x 16" P

#### SÉPARATEURS ET DIVISEURS

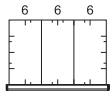

ROGBF-A020004  
3 COMPARTIMENTS

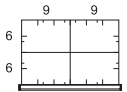

ROGBF-A010204  
4 COMPARTIMENTS

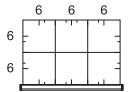

ROGBF-A020304  
6 COMPARTIMENTS

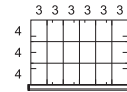

ROGBF-A051204  
18 COMPARTIMENTS

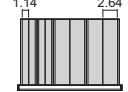

ROGBF-T00804  
8 PORTE-MÈCHES

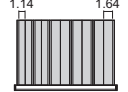

ROGBF-T01004  
10 PORTE-MÈCHES

#### BOÎTES EN PLASTIQUE

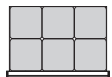

ROGBF-E00604  
6 BOÎTES

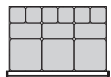

ROGBF-E01204  
12 BOÎTES

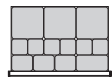

ROGBF-E01304  
13 BOÎTES



ROGBF-J0104  
DE PROTECTION

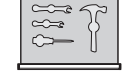

ROGBF-J0204  
POUR OUTILS

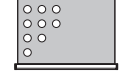

ROGBF-J0304  
POUR COLLETS



NOTES: \*Deux diviseurs sont inclus avec chaque porte-mèche.

Les intérieurs de tiroir préconfigurés peuvent être ajoutés aux propositions de chariots MultiTek présentés, voir pages 237-238.

Les intérieurs de tiroirs préconfigurés incluent les accessoires de compartimentations seulement (ne comprennent pas le tiroir).

DEMI-TIROIR LATÉRAL POUR CHARIOTS 31"L x 21"P

SÉPARATEURS ET DIVISEURS

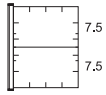

RONHB-A010004  
2 COMPARTIMENTS

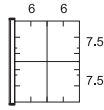

RONHB-A010204  
4 COMPARTIMENTS

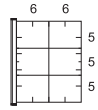

RONHB-A020304  
6 COMPARTIMENTS

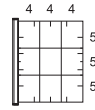

RONHB-A020604  
9 COMPARTIMENTS

PORTE-MÈCHES \*

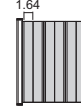

RONHB-T00604  
6 PORTE-MÈCHES

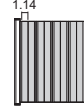

RONHB-T00804  
8 PORTE-MÈCHES

BOÎTES EN PLASTIQUE



RONHB-E01204  
12 BOÎTES



RONHB-E01304  
13 BOÎTES



RONHB-E02004  
20 BOÎTES

MOUSSE



RONHB-J0104  
DE PROTECTION



RONHB-J0204  
POUR OUTILS



RONHB-J0304  
POUR COLLETS



TIROIR LATÉRAL POUR CHARIOTS 31"L x 21"P

SÉPARATEURS ET DIVISEURS

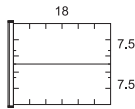

RONHS-A010004  
2 COMPARTIMENTS

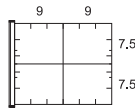

RONHS-A010204  
4 COMPARTIMENTS

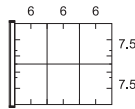

RONHS-A010404  
6 COMPARTIMENTS

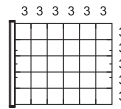

RONHS-A042504  
30 COMPARTIMENTS

PORTE-MÈCHES \*

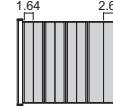

RONHS-T00804  
8 PORTE-MÈCHES

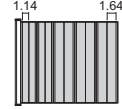

RONHS-T01004  
10 PORTE-MÈCHES

BOÎTES EN PLASTIQUE

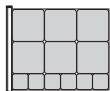

RONHS-E01204  
12 BOÎTES

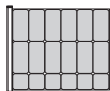

RONHS-E01804  
18 BOÎTES

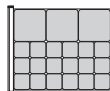

RONHS-E02104  
21 BOÎTES

MOUSSE



RONHS-J0104  
DE PROTECTION

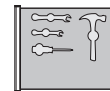

RONHS-J0204  
POUR OUTILS

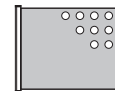

RONHS-J0304  
POUR OUTILS



NOTES: \*Deux diviseurs sont inclus avec chaque porte-mèche.

Les intérieurs de tiroir préconfigurés peuvent être ajoutés aux propositions de chariots MultiTek présentés, voir pages 239-240.

Les intérieurs de tiroirs préconfigurés incluent les accessoires de compartimentations seulement (ne comprennent pas le tiroir).

# PROPOSITIONS

## TIROIR FRONTAL POUR CHARIOTS 31" L x 21" P

### SÉPARATEURS ET DIVISEURS

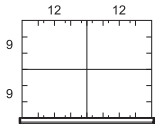

RONHF-A010204  
4 COMPARTIMENTS

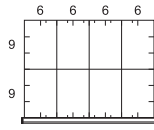

RONHF-A030404  
8 COMPARTIMENTS

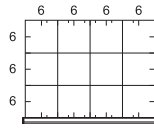

RONHF-A030804  
12 COMPARTIMENTS

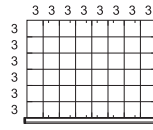

RONHF-A074004  
48 COMPARTIMENTS

### PORTE-MÈCHES\*

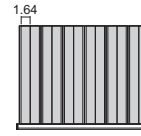

RONHF-T01204  
12 PORTE-MÈCHES

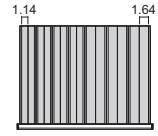

RONHF-T01404  
14 PORTE-MÈCHES

### BOÎTES EN PLASTIQUE

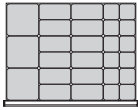

RONHF-E02704  
27 BOÎTES

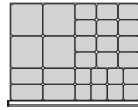

RONHF-E02804  
28 BOÎTES

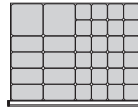

RONHF-E03404  
34 BOÎTES

### MOUSSE



RONHF-J0104  
DE PROTECTION

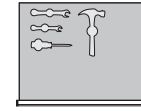

RONHF-J0204  
POUR OUTILS

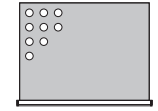

RONHF-J0304  
POUR COLLETS



NOTES: \*Deux diviseurs sont inclus avec chaque porte-mèche.

Les intérieurs de tiroir préconfigurés peuvent être ajoutés aux propositions de chariots MultiTek présentés, voir pages 239-240.

Les intérieurs de tiroirs préconfigurés incluent les accessoires de compartimentations seulement (ne comprennent pas le tiroir).



CHARIOTS DE 25" L x 16" P

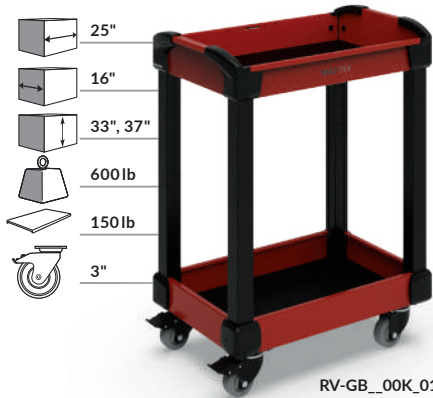

RV-GB\_\_00K\_01

Le chariot MultiTek de 25" x 16" est compact et se manie aisément. Il offre un espace de rangement enviable et plusieurs possibilités de configurations

- Capacité totale de 600 lb
- Ajoutez des tablettes intermédiaires pour transporter un plus grand nombre d'objets
- Les tablettes du haut, intermédiaire et du bas ont une capacité de 150 lb chacune
- Frontaux ou latéraux, les tiroirs de 4" ont une capacité de charge de 50 lb et comprennent un mécanisme de blocage des tiroirs en position fermée
- Munie d'un tapis de caoutchouc, la tablette coulissante latérale a une capacité totale de 15 lb et donne une surface de travail supplémentaire
- Muni de pistons positionnés stratégiquement pour dégager l'accès à la tablette du haut en position ouverte, le couvercle est muni d'une serrure pour sécuriser le contenu en position fermée
- Plusieurs accessoires sont disponibles, [voir pages 243-245](#)

SPÉCIFIEZ LA HAUTEUR, LE TAPIS ET LA SERRURE

Hauteurs:  
33" = 33    37" = 37

Tapis de caoutchouc sur chaque tablettes  
Avec = 0    Sans = 1

Serrure sur tiroir = L3

RV-GB\_A1F\_02\_B

IMPORTANT

Tous les modèles avec tablettes seulement sont vendus non assemblés.

TIROIR FRONTAL



N° DE PRODUIT

RV-GB\_\_A1F\_04\_\_B

2 TIROIRS FRONTAUX



N° DE PRODUIT

RV-GB\_\_A2F\_04\_\_B

TIROIR FRONTAL, TABLETTE COULISSANTE LATÉRALE



N° DE PRODUIT

RV-GB\_\_A1F\_02\_\_B

2 TIROIRS FRONTAUX, TABLETTE COULISSANTE LATÉRALE



N° DE PRODUIT

RV-GB\_\_A2F\_02\_\_B

TIROIR FRONTAL, COUVERCLE, PANNEAU D'ACCROCHAGE



N° DE PRODUIT

RV-GB\_\_A1UC10\_\_B<sup>1</sup>

2 TIROIRS FRONTAUX, COUVERCLE, PANNEAU D'ACCROCHAGE, PARE-CHOC DE POTEAUX



N° DE PRODUIT

RV-GB\_\_A2UC12\_\_B<sup>1</sup>

NOTE: <sup>1</sup> Pour avoir ce modèle sans tapis caoutchouc, remplacez le C par un L.

# PROPOSITIONS

TIROIR LATÉRAL



N° DE PRODUIT  
RV-GB\_S1F\_04\_B

2 TIROIRS LATÉRAUX



N° DE PRODUIT  
RV-GB\_S2F\_04\_B

2 TIROIRS LATÉRAUX,  
TABLETTE COULISSANTE LATÉRALE



N° DE PRODUIT  
RV-GB\_S2F\_06\_B

2 TIROIRS LATÉRAUX,  
TABLETTE COULISSANTE  
LATÉRALE, COUVERCLE,  
Panneaux d'accrochage,  
PARE-CHOCs DE POTEAUX



N° DE PRODUIT  
RV-GB\_S2X\_02\_B

TIROIR LATÉRAL, TABLETTE  
COULISSANTE LATÉRALE



N° DE PRODUIT  
RV-GB\_S1F\_06\_B

TABLETTE COULISSANTE LATÉRALE



N° DE PRODUIT  
RV-GB\_00F\_01





CHARIOTS DE 31" L x 21" P

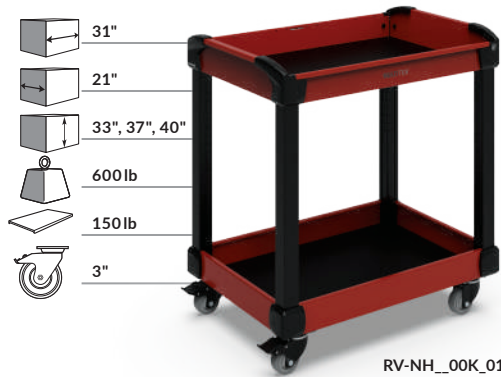

Le chariot MultiTek de 31" x 21" offre un espace de rangement enviable et plusieurs possibilités de configurations. Cette dimension offre la possibilité de mettre des demi-tablettes coulissantes ou des demi-tiroirs de part et d'autre du chariot

- Capacité totale de 600 lb
- Ajoutez des tablettes intermédiaires pour transporter un plus grand nombre d'objets
- Les tablettes du haut, intermédiaire et du bas ont une capacité de 150 lb chacune
- Frontaux ou latéraux, les tiroirs de 4" ont une capacité de charge de 50 lb et comprennent un mécanisme de blocage des tiroirs en position fermée
- Munie d'un tapis de caoutchouc, la tablette coulissante latérale a une capacité totale de 15 lb et donne une surface de travail supplémentaire
- Muni de pistons positionnés stratégiquement pour dégager l'accès à la tablette du haut en position ouverte, le couvercle est muni d'une serrure pour sécuriser le contenu en position fermée;
- Plusieurs accessoires sont disponibles, voir pages 243-245

SPÉCIFIEZ LA HAUTEUR, LE TAPIS ET LA SERRURE

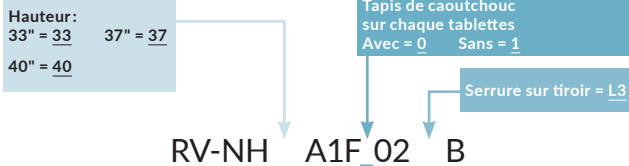

IMPORTANT

Tous les modèles avec tablettes seulement sont vendus non assemblés.

TIROIR LATÉRAL



N° DE PRODUIT  
RV-NH\_\_S1F\_04\_\_B

2 TIROIRS LATÉRAUX



N° DE PRODUIT  
RV-NH\_\_S2F\_04\_\_B

3 TIROIRS LATÉRAUX



N° DE PRODUIT  
RV-NH\_\_S3F\_04\_\_B

3 TIROIRS FRONTAUX, COUVERCLE, PANNEAUX POUR BOÎTE EN PLASTIQUE, PARE-CHOC DE POTEAUX



N° DE PRODUIT  
RV-NH\_\_A3X\_02\_\_B

3 TIROIRS FRONTAUX, COUVERCLE, PANNEAU D'ACCROCHAGE, PARE-CHOC DE POTEAUX



N° DE PRODUIT  
RV-NH\_\_A3UC16\_\_B<sup>1</sup>

TABLETTE COULISSANTE LATÉRALE



N° DE PRODUIT  
RV-NH\_\_00F\_01

NOTE: <sup>1</sup> Pour avoir ce modèle sans tapis caoutchouc, remplacez le C par un L.

# PROPOSITIONS

TIROIR FRONTAL,  
2 ½ TABLETTES COULISSANTES



N° DE PRODUIT  
RV-NH\_A1F\_06\_B

2 TIROIRS FRONTAUX,  
2 ½ TABLETTES COULISSANTES



N° DE PRODUIT  
RV-NH\_A2F\_06\_B

2 TIROIRS FRONTAUX,  
2 ½ TABLETTES COULISSANTES,  
COUVERCLE, PANNEAUX  
D'ACCROCHAGE



N° DE PRODUIT  
RV-NH\_A2UC06\_B<sup>1</sup>

2 ½ TIROIRS LATÉRAUX



N° DE PRODUIT  
RV-NH\_B2F\_02\_B

TIROIR FRONTAL,  
2 ½ TIROIRS LATÉRAUX



N° DE PRODUIT  
RV-NH\_M3F\_02\_B

2 ½ TABLETTES COULISSANTES



N° DE PRODUIT  
RV-NH\_00F\_02

3 TABLETTES



N° DE PRODUIT  
RV-NH\_00K\_07

3 TABLETTES,  
PANNEAUX D'ACCROCHAGE



N° DE PRODUIT  
RV-NH\_00U\_07

3 TABLETTES AVEC MOUSSE À OUTILS<sup>2</sup>,  
PANNEAUX D'ACCROCHAGE,  
SUPPORT POUR OUTILS LONGS



N° DE PRODUIT  
RV-NH\_00U210<sup>2</sup>

NOTES: <sup>1</sup> Pour avoir ce modèle sans tapis caoutchouc, remplacez le C par un L.

<sup>2</sup> Vendue non découpée.

CHARIOTS DE 36"L x 24"P

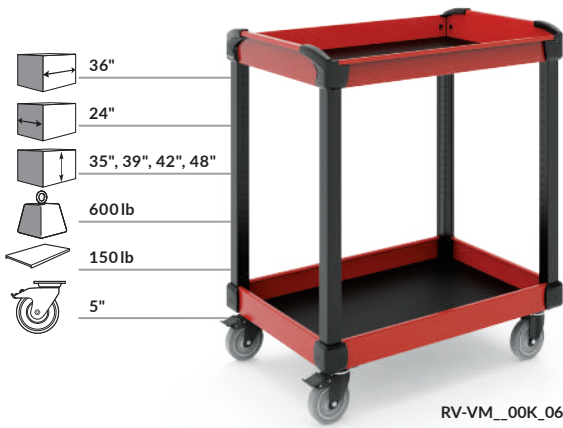

Le chariot MultiTek de 36" x 24" offre un espace de rangement enviable et plusieurs possibilités de configurations

- Capacité totale de 600 lb
- Ajoutez des tablettes intermédiaires pour transporter un plus grand nombre d'objets
- Les tablettes du haut, intermédiaire et du bas ont une capacité de 150 lb chacune
- Plusieurs accessoires sont disponibles, voir pages 243-245

SPÉCIFIEZ LA HAUTEUR ET LE TAPIS.

Hauteur:	35" = 35	39" = 39
	42" = 42	48" = 48

Tapis de caoutchouc sur chaque tablettes  
Avec = 0 Sans = 1

RV-VM\_00K\_06

**IMPORTANT**  
Tous les modèles avec tablettes seulement sont vendus non assemblés.

2 TABLETTES



N° DE PRODUIT  
RV-VM\_00K\_06

3 TABLETTES



N° DE PRODUIT  
RV-VM\_00K\_08

4 TABLETTES



N° DE PRODUIT  
RV-VM\_00K\_09

2 TABLETTES, PANNEAUX D'ACCROCHAGE



N° DE PRODUIT  
RV-VM\_00U\_06

3 TABLETTES, PANNEAUX D'ACCROCHAGE



N° DE PRODUIT  
RV-VM\_00U\_08

4 TABLETTES, PANNEAUX D'ACCROCHAGE



N° DE PRODUIT  
RV-VM\_00U\_09

# PROPOSITIONS

## CHARIOTS DE 48"L x 24"P

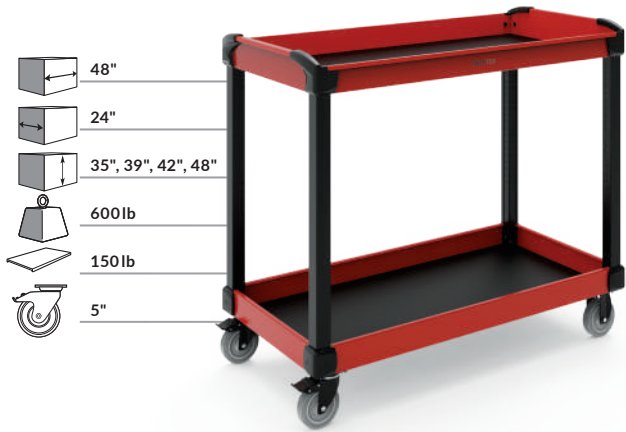

RV-ZM\_\_00K\_06

Le chariot MultiTek de 48" x 24" offre un espace de rangement enviable et plusieurs possibilités de configurations

- Capacité totale de 600 lb
- Ajoutez des tablettes intermédiaires pour transporter un plus grand nombre d'objets
- Les tablettes du haut, intermédiaire et du bas ont une capacité de 150 lb chacune
- Plusieurs accessoires sont disponibles, [voir pages 243-245](#)

**SPÉCIFIEZ LA HAUTEUR ET LE TAPIS.**

Hauteur:		Tapis de caoutchouc sur chaque tablettes	
35" = 35	39" = 39	Avec = 0	Sans = 1
42" = 42	48" = 48		

RV-ZM\_\_00K\_06

**IMPORTANT**

Tous les modèles avec tablettes seulement sont vendus non assemblés.

### 2 TABLETTES



N° DE PRODUIT  
RV-ZM\_\_00K\_06

### 3 TABLETTES



N° DE PRODUIT  
RV-ZM\_\_00K\_08

### 4 TABLETTES



N° DE PRODUIT  
RV-ZM\_\_00K\_09

### 2 TABLETTES, PANNEAUX D'ACCROCHAGE



N° DE PRODUIT  
RV-ZM\_\_00U\_06

### 3 TABLETTES, PANNEAUX D'ACCROCHAGE



N° DE PRODUIT  
RV-ZM\_\_00U\_08

### 4 TABLETTES, PANNEAUX D'ACCROCHAGE



N° DE PRODUIT  
RV-ZM\_\_00U\_09

## ACCESSOIRES

### TABLETTE INTERMÉDIAIRE

RV25



- Capacité de 150 lb par tablette, pour un maximum de 600 lb par chariot
- Possibilité d'ajouter 1 ou 2 tablettes dans le chariot
- Compatible avec les panneaux de finition, les panneaux d'accrochage, ainsi que les panneaux pour boîtes en plastique
- Épaisseur: 2"

N° DE PRODUIT	L x P
RV25-2516	25" x 16"
RV25-3121	31" x 21"
RV25-3624	36" x 24"
RV25-4824	48" x 24"

### TAPIS EN PVC ANTIDÉRAPANT POUR TABLETTE

RV44 / RV74

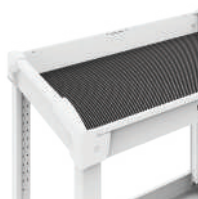

- Fait de PVC antidérapant, il protège les articles déposés sur la tablette
- Épaisseur de ¼"
- Pour commander le tapis en PVC pour tablette du bas et du haut: [RV44](#)
- Pour commander le tapis en PVC pour tablette intermédiaire: [RV74](#)

N° DE PRODUIT	L x P
RV_-2516-01	25" x 16"
RV_-3121-01	31" x 21"
RV_-3624-01	36" x 24"
RV_-4824-01	48" x 24"

### MOUSSE À OUTILS POUR TABLETTE

 RV47 / RV77

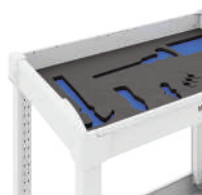

- Résistante à l'huile et non absorbante
- 1 mousse bleue de ¼"
- 1 mousse noire autocollante de ½"
- Vendue non découpée. Peut être découpée au couteau
- Pour commander la mousse à outils pour tablette du bas et du haut: [RV47](#)
- Pour commander la mousse à outils pour tablette intermédiaire: [RV77](#)



Vendue non découpée

N° DE PRODUIT	L x P
RV_-2516-01	25" x 16"
RV_-3121-01	31" x 21"
RV_-3624-01	36" x 24"
RV_-4824-01	48" x 24"

### MOUSSE DE PROTECTION POUR TABLETTE

RV46 / RV76



- Protège les articles déposés sur les tablettes
- Mousse bleue de ¼"
- Pour commander la mousse de protection pour tablette du bas et du haut: [RV46](#)
- Pour commander la mousse de protection pour tablette intermédiaire: [RV76](#)

N° DE PRODUIT	L x P
RV_-2516-01	25" x 16"
RV_-3121-01	31" x 21"
RV_-3624-01	36" x 24"
RV_-4824-01	48" x 24"

### PARE-CHOC DE POTEAUX

RV63



- Ensemble de 4 poteaux de protection
- Permet de protéger les objets environnants et le chariot lui-même
- Fabriqué de PVC souple

N° DE PRODUIT	CHARIOT MULTITEK (L x P)		
	25" x 16"	31" x 21"	36" x 24" 48" x 24"
RV63-29	33"H	33"H	35"H
RV63-33	37"H	37"H	39"H
RV63-36		40"H	42"H
RV63-42			48"H

## SUPPORT POUR OUTILS LONGS

 WM9Q



- Conçu pour ranger les outils de grande taille de type barre à levier (prybar)
- Installation facile
- Peut suspendre jusqu'à 3 outils longs
- Espace disponible pour 2 outils plus petits (ex. : tournevis)
- Couleur: Noir

N° DE PRODUIT	L x P x H
WM9Q-08	8" x 2" x 4"

NOTE: De nombreux supports, crochets et accessoires sont également disponibles, voir pages 254-255.

## SUPPORT POUR MARTEAUX

 WM9R



- Peut suspendre 2 marteaux
- Installation facile
- Conçu pour la plupart des marteaux en plastique ou caoutchouc et marteaux à tête ronde
- Couleur: Noir

N° DE PRODUIT	L x P x H
WM9R-09	9 1/8" x 2 1/8" x 5 3/8"

NOTE: De nombreux supports, crochets et accessoires sont également disponibles, voir pages 254-255.

## SUPPORT POUR PORTE-DOCUMENT

WM9S



- Inclinaison de la face avant de 10° par rapport à la verticale
- Découpe avant aidant à l'identification et à la préhension des dossiers
- Conçu pour des feuilles de format lettre et légal

N° DE PRODUIT	L x P x H
WM9S-01	12 1/8" x 3 3/4" x 10 1/2"

NOTE: De nombreux supports, crochets et accessoires sont également disponibles, voir pages 254-255.

## FOND EN PVC POUR TIROIR

RV40

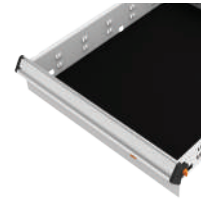

- Protège les articles déposés dans le tiroir
- Épaisseur de 1/8"
- Peut être posé sous les séparateurs et les diviseurs

N° DE PRODUIT	TIROIR	LARGEUR DU CHARIOT
RV40-1623-01S	Latéral	25"
RV40-2131-01S	Latéral	31"
RV40-2131-01S2	1/2 Latéral	31"
RV40-2516-01F	Frontal	25"
RV40-3121-01F	Frontal	31"

## MOUSSE DE PROTECTION POUR TIROIR

RV41



- Protège le matériel entreposé
- Mousse bleue de 1/4"

N° DE PRODUIT	TIROIR	LARGEUR DE CHARIOT
RV41-1623-01S	Latéral	25"
RV41-2131-01S	Latéral	31"
RV41-2131-01S2	1/2 Latéral	31"
RV41-2516-01F	Frontal	25"
RV41-3121-01F	Frontal	31"

NOTE: Cette mousse ne permet pas l'installation de séparateurs et de diviseurs dans le tiroir.

## MOUSSE À OUTILS POUR TIROIR

 RV42

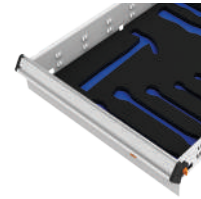

- Résistante à l'huile et non absorbante
- 1 mousse bleue de 1/4"
- 1 mousse noire autocollante de 1/2"
- Vendue non découpée. Peut être découpée au couteau

N° DE PRODUIT	TIROIR	LARGEUR DE CHARIOT
RV42-1623-01S	Latéral	25"
RV42-2131-01S	Latéral	31"
RV42-2131-01S2	1/2 Latéral	31"
RV42-2516-01F	Frontal	25"
RV42-3121-01F	Frontal	31"



## SERRURE POUR TIROIR

L3



- Permet de verrouiller le tiroir avec la même clé utilisée pour les différentes solutions (couverture pour tablette de chariot, coffre à outils, cabinet de rangement, etc.)
- N'ampute pas l'espace de rangement du tiroir
- Installation ultérieure facile
- Se commande en complétant le numéro de modèle par L3



330

N° DE PRODUIT

L3

## ROULETTES

RV82 / RV83



- Offertes dans les hauteurs de 3" et 5"
- Vendues par paires
- Choix de 3 types de roulettes disponibles: fixes, pivotantes, pivotantes avec frein
- Roulement silencieux
- Bonne résistance chimique

N° DE PRODUIT	TYPE	HAUTEUR	RÉEL
RV82-01	Fixes	3"	4¼"
RV82-02	Pivotantes	3"	4¼"
RV82-03	Pivotantes avec frein	3"	4¼"
RV83-01	Fixes	5"	6"
RV83-02	Pivotantes	5"	6"
RV83-03	Pivotantes avec frein	5"	6"

NOTES: Les modèles de chariot MultiTek 25" x 16" et 31" x 21" incluent des roues de 3" par défaut.  
Les modèles de chariot MultiTek 36" x 24" et 48" x 24" incluent des roues de 5" par défaut.





## STATION AUTOPORTANTE

La station autoportante vous permet de conserver à portée de main une multitude d'accessoires, allant des outils les plus simples à l'ordinateur, en passant par les supports à bobines et le matériel électronique.

Les versions centrée et cantilever (décentrée) vous donnent un accès rapide à chaque élément que vous jugerez bon d'y placer. En plus du modèle fixe, disponible en trois hauteurs, soit 36", 54" et 84", Rousseau vous offre aussi la version mobile, de 36" ou de 54" de hauteur, qui vous permet de transporter votre matériel là où il vous sera utile.

L'agencement des accessoires de la station autoportante Rousseau est facilement modifiable, et ce, sans outils. Vous la faites évoluer selon vos besoins, tout simplement en ajoutant ou en repositionnant des accessoires.



EMA4350





## DES AVANTAGES DISTINCTIFS



Grande variété d'accessoires qui permettent de configurer votre unité sur mesure.

Voir pages 166-176



Toutes les composantes s'assemblent par accrochage aux montants.



Le réagencement est facile et se fait majoritairement sans outils, ce qui permet à votre système d'évoluer selon vos besoins.



Les unités de 36" et de 54" peuvent être mobiles pour plus de flexibilité.

## DIMENSIONS GÉNÉRALES

LARGEUR x HAUTEUR

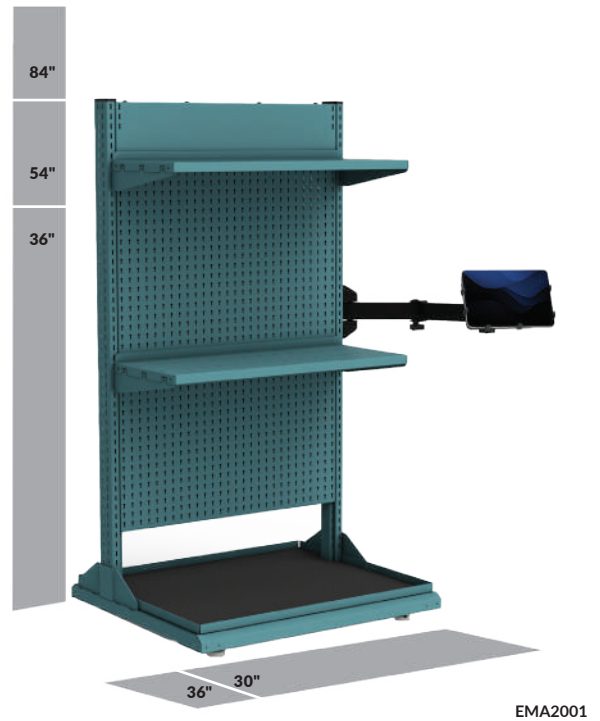

## STABILITÉ ET CAPACITÉ

**LÉGENDE**

La stabilité de la station autoportante est assurée.
 Configurations non recommandées.

**EM80 CENTRÉE**

**FIXE**  
 1200 LB/UNITÉ  
 STRUCTURE DE 36", 54" ET 84"

**MOBILE**  
 600 LB/UNITÉ  
 STRUCTURE DE 36" ET 54"

**EM81 CANTILEVER (DÉCENTRÉE)**

**FIXE**  
 600 LB/UNITÉ  
 STRUCTURE DE 36", 54" ET 84"

**MOBILE**  
 600 LB/UNITÉ  
 STRUCTURE DE 36" ET 54"



## COMMENT COMMANDER

**POUR COMMANDER, LES NUMÉROS DE MODÈLES DOIVENT ÊTRE COMPLÉTÉS SELON LES OPTIONS SUIVANTES**

0: Pour une largeur de 30"  
3: Pour une largeur de 36"

EMA5 0

**MODÈLES FIXES :**  
0: Avec ensemble pour ancrage au sol  
1: Avec ensemble de patins niveleurs

**MODÈLES MOBILES (54"H SEULEMENT):**  
2: Avec poignée et roulettes de 4": 2 fixes et 2 pivotantes avec frein intégral  
3: Avec poignée et roulettes de 4": 4 pivotantes dont 2 avec frein intégral  
4: Avec poignée et roulettes de 6": 2 fixes et 2 pivotantes avec frein intégral  
5: Avec poignée et roulettes de 6": 4 pivotantes dont 2 avec frein intégral

NOTES: Tous les accessoires qui ne sont pas mentionnés dans la description ne sont pas vendus par Rousseau.

Les unités de 36"H et de 54"H peuvent être mobiles.

Les unités de 84"H ne peuvent pas être mobiles.

Pour la hauteur des unités, voir page 250.

## MODÈLE « 5S »



EMA1382

- 1 structure EM centrée de 54" de hauteur
- 2 supports à bobines de fil
- 2 panneaux d'accrochage
- 4 supports pour boîtes en plastique
- 2 boîtes de plastique
- 2 support à outils
- 4 crochets robustes ronds
- 2 crochets robustes carrés
- 2 supports à canettes
- 2 tablettes inclinables
- 1 tablette de fond avec tapis

N° DE PRODUIT	L x P
EMA108_	30" x 27"
EMA138_	36" x 27"

## MODÈLE DE BASE



EMA5312

- 1 structure EM centrée de 36" de hauteur
- 6 tablettes inclinables
- 1 tablette de fond avec tapis

N° DE PRODUIT	L x P
EMA501_	30" x 27"
EMA531_	36" x 27"

## MODÈLE MAINTENANCE



EMA5322

- 1 structure EM centrée de 36" de hauteur
- 2 panneaux pour boîtes de plastique
- 4 boîtes de plastique
- 2 panneaux d'accrochage
- 2 supports à tournevis
- 2 supports à pinces
- 4 crochets robustes ronds
- 2 crochets robustes carrés
- 2 supports à canettes
- 1 tablette de fond avec tapis

N° DE PRODUIT	L x P
EMA502_	30" x 27"
EMA532_	36" x 27"

## MODÈLES MAGASINIER



EMA1012

- 1 structure EM centrée de 54" de hauteur
- 2 panneaux pour boîtes de plastique
- 10 boîtes de plastique
- 1 porte-documents
- 1 tablette de fond avec tapis

N° DE PRODUIT	L x P
EMA101_	30" x 27"
EMA131_	36" x 27"



EMA1052

- 1 structure EM centrée de 54" de hauteur
- 2 tablettes inclinables
- 6 diviseurs partiels
- 2 plateaux inclinables
- 12 boîtes de plastique
- 1 tablette de fond avec tapis

N° DE PRODUIT	L x P
EMA105_	30" x 27"
EMA135_	36" x 27"



MODÈLES POUR BOBINES DE FIL



EMA1032

- 1 structure EM centrée de 54" de hauteur
- 8 supports à bobines de fil
- 1 tablette de fond avec tapis

N° DE PRODUIT	L x P
EMA103_	30" x 27"
EMA133_	36" x 27"



EMA1321

- 1 structure EM centrée de 54" de hauteur
- 2 supports à bobines de fil
- 2 tablettes inclinables

N° DE PRODUIT	L x P
EMA102_	30" x 27"
EMA132_	36" x 27"

MODÈLE RÉPARATION ET ENTRETIEN



EMA3331

- 1 structure EM centrée de 84" de hauteur
- 2 supports aériens cantilever
- 2 luminaires DEL de poste de travail
- 2 supports à bobines de fil
- 2 panneaux d'accrochage
- 2 paquets de 10 crochets
- 1 module d'énergie
- 1 panneau de modestie
- 2 tablettes inclinables
- 6 diviseurs partiels
- 2 porte-documents avec bras

N° DE PRODUIT	L x P
EMA303_	30" x 27"
EMA333_	36" x 27"

MODÈLE ÉTIQUETAGE



EMA3021

- 1 structure EM centrée de 84" de hauteur
- 2 tablettes inclinables
- 6 diviseurs partiels
- 6 supports à bobines de fil
- 4 supports pour boîtes en plastique
- 14 boîtes en plastique
- 2 porte-documents
- 1 tablette de fond avec tapis

N° DE PRODUIT	L x P
EMA302_	30" x 27"
EMA332_	36" x 27"

MODÈLE ÉLECTRONIQUE



EMA4041

- 1 structure EM centrée de 84" de hauteur
- 1 support aérien cantilever
- 1 luminaire DEL de poste de travail
- 1 caisson de rangement avec porte et serrure à clé
- 1 support pour boîtes en plastique
- 3 boîtes en plastique
- 1 plateau inclinable
- 1 lampe de travail DEL avec loupe
- 1 module d'énergie

N° DE PRODUIT	L x P
EMA404_	30" x 27"
EMA434_	36" x 27"

MODÈLE INFORMATIQUE



EMA4031

- 1 structure autoportante EM décentrée de 84"
- 1 tablette inclinable
- 2 diviseurs partiels
- 1 panneau d'accrochage
- 1 paquet de 10 crochets
- 1 support pour moniteur, clavier et souris
- 1 porte-documents avec bras
- 1 support pour boîtes en plastique
- 3 boîtes en plastique
- 1 tablette de fond avec tapis

N° DE PRODUIT	L x P
EMA403_	30" x 27"
EMA433_	36" x 27"



## STRUCTURE AUTOPORTANTE EM

EM80 / EM81



- EM80: Centrée
- EM81: Cantilever (décentrée)
- Offerte en deux largeurs : 30" et 36"
- Offerte en trois hauteurs : 36", 54" et 84"
- Profondeur: 27"
- Les poteaux ont cinq zones de fixation et permettent de réduire au minimum l'interférence entre les différentes composantes

- 1 Zone d'accrochage INTÉRIURE AVANT dédiée aux panneaux, traverses et dossierets
  - 2 Zone d'accrochage INTÉRIURE ARRIÈRE dédiée aux panneaux, traverses et dossierets
  - 3 Zones d'accrochage AVANT pour installer des accessoires tels que des tablettes, des bras cantilever, des supports à bobines, etc
  - 4 Zones d'accrochage ARRIÈRE pour installer des accessoires tels que des tablettes, des bras cantilever, des supports à bobines, etc
  - 5 Zone d'accrochage sur le CÔTÉ pour installer les bras informatiques, la tablette et la poignée EM
- Une traverse centrale EM91 est disponible en option pour augmenter la rigidité des structures 36" et 54" H. Incluse avec les structures de 84" H.

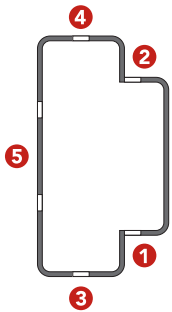

**POUR COMMANDER, LES NUMÉROS DE PRODUITS DOIVENT ÊTRE COMPLÉTÉS SELON LES OPTIONS SUIVANTES**

80: Structure centrée  
81: Structure cantilever (décentrée)

30: Largeur de 30"  
36: Largeur de 36"

EM - 0

36: Hauteur de 36"  
54: Hauteur de 54"  
84: Hauteur de 84" (disponible en version fixe seulement)

**MODÈLES FIXES :**

- 1: Avec ensemble pour ancrage au sol
- 2: Avec ensemble de patins niveleurs

**MODÈLES MOBILES (36" ET 54" H SEULEMENT) :**

- 3: Avec poignée et roulettes de 4": 2 fixes et 2 pivotantes avec frein intégral
- 4: Avec poignée et roulettes de 4": 4 pivotantes dont 2 avec frein intégral
- 5: Avec poignée et roulettes de 6": 2 fixes et 2 pivotantes avec frein intégral
- 6: Avec poignée et roulettes de 6": 4 pivotantes dont 2 avec frein intégral

Exemple : EM80-365402

Pour une structure autoportante centrée de 36" L x 54" H et l'option avec poignée et roulettes de 4" (2 fixes et 2 pivotantes avec frein intégral).

NOTES: Les unités de 36"H et de 54"H peuvent être mobiles.  
Les unités de 84"H ne peuvent pas être mobiles.

## LOGIQUE DIMENSIONNELLE

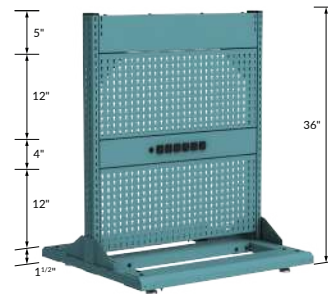
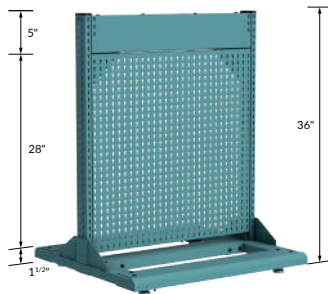
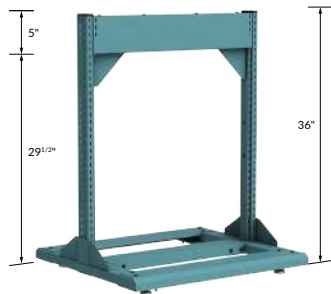

## HAUTEURS

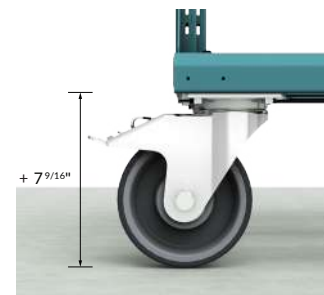
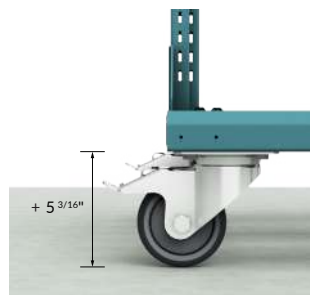
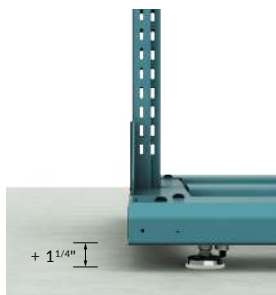



## ROULETTES DE 4" ET DE 6"

LB81 / LB84



- Choix de trois types de roulettes: fixes, pivotantes, pivotantes avec frein intégral (sur la roue et le pivot)
- Capacité de 440 lb par roulette de 4" hauteur totale: 5 1/4"
- Capacité de 1100 lb par roulette de 6" hauteur totale: 7 1/2"
- Roues en polyuréthane (ne marquent pas les planchers)
- Qualité industrielle supérieure
- Incluses avec les structures autoportantes EM mobiles de 36" et 54" H

## TABLETTE DE FOND

EM83



- S'installe dans le bas de la structure autoportante EM
- Munie d'un tapis résistant
- Dimensions: 29 1/2" x 25 3/16" et 35 1/2" x 25 3/16" (dim. ext.)

N° DE PRODUIT	STRUCTURE
EM83-302701	Centrée
EM83-302702	Décentrée
EM83-362701	Centrée
EM83-362702	Décentrée

## TABLETTE POUR MONTANT EM

EM84



- S'installe par accrochage sur le côté **3 4 5**
- Tablette munie d'un tapis résistant
- Superficie utilisable: 14" L x 8 7/8" P x 1 1/2" H

N° DE PRODUIT	DESCRIPTION
EM84-081401	Avec poignée, pour structures mobiles de 36" et de 54"
EM84-081402	Sans poignée, pour structures fixes ou mobiles de 36", 54" et 84"
EM74-1201	Poignée de remplacement pour tablette EM84

## POIGNÉE DE REMPLACEMENT

EM74



- S'installe par accrochage sur le côté **5**
- Aluminium avec embouts de plastique
- Incluse avec les structures autoportantes EM mobiles de 36" et 54" H
- Aspect attrayant et moderne
- Hauteur: 12"

N° DE PRODUIT	DESCRIPTION
EM74-1202	Poignée de déplacement avec pièce de fixation pour structure EM80/81

## PORTE-DOCUMENTS

EM90



- S'installe par accrochage sur le côté **5**
- Conçu spécialement pour se fixer sur la structure autoportante EM
- Permet de garder à portée de main les documents de travail et les manuels

N° DE PRODUIT	L x P x H
EM90-01	11" x 3 3/4" x 11 1/4"

## COINS DE PROTECTION

WM92



- Pare-chocs en forme de "L" se fixant avec quatre vis mécaniques dans des écrous rivetés sur la base
- Vendus en paquet de 4

N° DE PRODUIT
WM92-01



NOTE: Tous les accessoires de la structure de table EW de 30" ou 36" de largeur sont compatibles avec la structure autoportante EM, à condition de respecter les recommandations de sécurité, voir pages 138-177. Pour plus de renseignements, communiquez avec votre représentant au service à la clientèle.

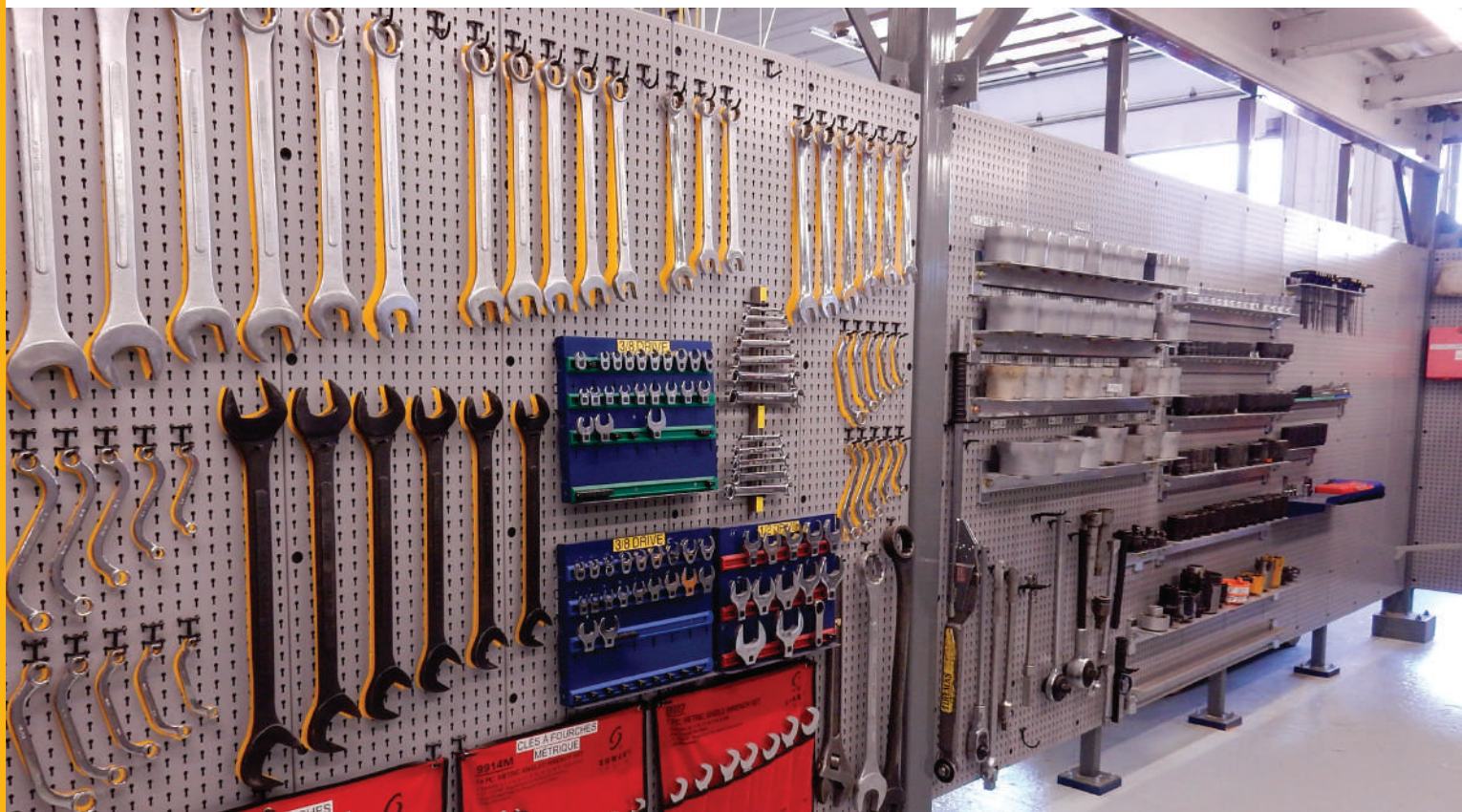

## APPLICATIONS MURALES ET RANGEMENT 5S

Plusieurs des produits Rousseau sont offerts en version murale pour bien s'organiser, maximiser l'espace disponible et dégager le plancher. Avec une application murale le nettoyage se verra facilité et tout sera à portée de main.

De plus, au fil des années, Rousseau a mis au point des solutions de rangement qui répondent aux normes de la méthodologie 5S. Cette technique japonaise a pour but l'amélioration continue de l'environnement de travail. Son appellation provient de la première lettre qui illustre ses cinq principes fondamentaux : Supprimer l'inutile, Situer les choses, Scintiller (propreté), Standardiser et Suivre (progresser). Elle vise à optimiser l'organisation et la fonctionnalité de l'environnement de travail en faisant en sorte que chaque outil soit à sa place, bien identifié et facile à retrouver.

Un choix de 20 couleurs standards est également offert pour faciliter votre gestion 5S par couleurs.



STRUCTURES D'ORGANISATION MURALES

MONTANT MULTIFONCTIONNEL MURAL



EM35



- Capacité de 125 lb / montant (à condition que le mur et l'ancrage au mur soient suffisamment résistants)
- Est perforée sur les faces avant à tous les 1" c/c pour un réglage optimal des accessoires
- Ancrage au mur non inclus
- Accessoires compatibles:
  - Tablette inclinable EA20
  - Tablettes EA08 / 10 / 11 / 12 / 14 / 16 / 17
  - Support pour boîtes de plastique EA32
  - Support à bobines pour fil EA31
  - Adaptateur E NC53 (avec les supports à outils NC10 et NC12)

N° DE PRODUIT	HAUTEUR
EM35-72	72"

PANNEAU D'ACCROCHAGE MURAL

WM57 / WM5B

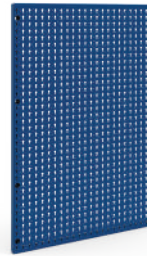

- Pour un panneau d'accrochage en acier peint: WM57
- Pour un panneau d'accrochage en acier inoxydable: WM5B
- Ranger des petits et moyens outils avec identification visuelle à proximité du travailleur ou dans un magasin
- Surface complètement plane, ce qui rend l'identification visuelle facile, que ce soit avec des photos, du *P-Touch*, des autocollants ou de la pellicule adhésive WM91
- Les panneaux se chevauchent pour s'ancrer dans les mêmes zones d'ancrage
- Choix de deux largeurs: 16" (16 trous) et 24" (24 trous)
- La quincaillerie est mitoyenne entre deux panneaux ce qui est très rapide à installer
- 16" de largeur: Installation à la verticale et conforme au standard architectural avec montants aux 16" c/c
- Compatible avec les crochets légers WM9F, WM9G, WM9H, WM9J, WM9L et les crochets robustes WM9A et WM9B
- Compatible avec les supports WM9C, WM9D, WM9M, WM9N, WM9Q, WM9P, WM9R et WM9S ainsi que les tablettes EA28 et WM21, voir page 98
- Se commande en choisissant la hauteur: 18", 24", 36", 48" ou 72"

N° DE PRODUIT	FINITION	LARGEUR
WM57-16_	Acier peint	16"
WM57-24_	Acier peint	24"
WM5B-16_	Acier inoxydable	16"
WM5B-24_	Acier inoxydable	24"

PIÈCE DE FINITION

WM58 / WM5D

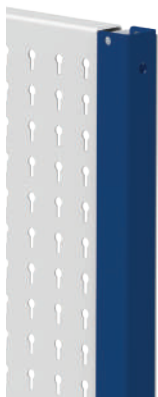

- Pour un panneau en acier peint: WM58
- Pour un panneau en acier inoxydable: WM5D
- Pièce de finition pour bout d'agencement de panneaux muraux
- Installation simple et rapide
- Belle apparence
- Se commande en spécifiant le type d'acier. Ex.: WM58-36

N° DE PRODUIT	HAUTEUR
WM_-18	18"
WM_-24	24"
WM_-36	36"
WM_-48	48"
WM_-72	72"

NOTE: Compatible avec le panneau mural de la même hauteur. Ex.: WM58-36 compatible seulement avec WM57-1636.

PANNEAU POUR BOÎTE EN PLASTIQUE MURAL

WM5C

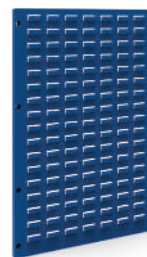

- S'utilise pour accrocher des boîtes de plastique RG20, voir page 256
- Compatible avec toutes les marques de boîtes en plastique avec bordure d'accrochage offertes sur marché
- Installation facile et rapide
- Les panneaux se chevauchent pour s'ancrer dans les mêmes zones d'ancrage
- Choix de deux largeurs: 16" et 24"
- 16" de largeur: Installation à la verticale et conforme au standard architectural avec montants aux 16" c/c
- Se commande en choisissant la hauteur: 18", 24", 36", 48" ou 72"

N° DE PRODUIT	LARGEUR
WM5C-16_	16"
WM5C-24_	24"

## CROCHETS ET SUPPORTS

### CROCHETS LÉGERS

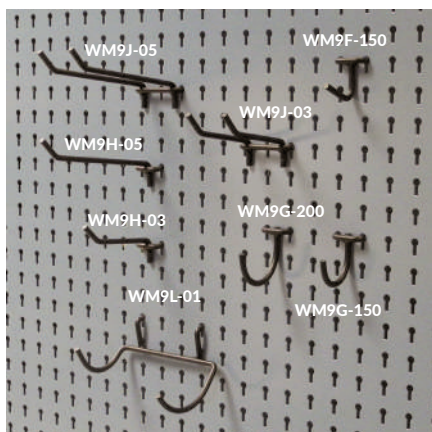

- Permet de ranger plusieurs types de pièces, outils et accessoires
- Compatible avec les panneaux offerts actuellement sur le marché (trous d'un diamètre de ¼")
- Compatible avec les panneaux d'accrochage (WM57, WM5B, SH67, SH68, SH69, SH77, SH79, SR79, RC02, RC93, RC94 et EP12)
- Couleur: Noir

TYPE / PAQUET	DIMENSIONS	N° DE PRODUIT
Crochets droits / 20	1½" P	WM9F-150
Crochets simples en demi-cercles / 20	1½" diamètre	WM9G-150
Crochets simples en demi-cercles / 20	2" diamètre	WM9G-200
Crochets simples à prise double / 10	3" P	WM9H-03
Crochets simples à prise double / 10	5" P	WM9H-05
Crochets doubles à prise double / 10	3" P	WM9J-03
Crochets doubles à prise double / 10	5" P	WM9J-05
Support à perceuse / 1	5" L x 3 ½" P	WM9L-01

NOTES: Les supports et crochets sont compatibles avec les panneaux perforés ayant des trous d'un diamètre de ¼" situés à tous les 1" c/c.  
Ces panneaux comptent parmi les plus populaires sur le marché.

### CROCHET ROBUSTE CARRÉ

#### WM9A



- S'utilise avec les panneaux d'accrochage WM57, WM5B, SH67, SH68, SH69, SH77, SH79, SR79, RC02, RC93, RC94 et EP12
- Surface plane sur le dessus
- Embout relevé pour empêcher les accessoires ou les outils de glisser
- Installation par accrochage
- Muni d'encoches de sécurité sur le côté
- Capacité de 50 lb
- Vendu à l'unité
- Largeur de 1" (2 trous)
- Couleur: Noir

N° DE PRODUIT	LONGUEUR
WM9A-03	3"
WM9A-06	6"
WM9A-12	12"

### CROCHET ROBUSTE ROND

#### WM9B

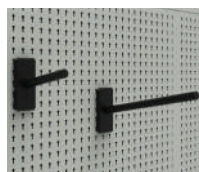

- S'utilise avec les panneaux d'accrochage WM57, WM5B, SH67, SH68, SH69, SH77, SH79, SR79, RC02, RC93, RC94 et EP12
- Tube de ¾" de diamètre
- Permet de glisser facilement les accessoires ou les outils
- Installation par accrochage
- Muni d'encoches de sécurité sur le côté
- Capacité de 50 lb
- Vendu à l'unité
- Base du crochet 2" L (3 trous) x 5" H
- Couleur: Noir

N° DE PRODUIT	LONGUEUR
WM9B-03	3"
WM9B-06	6"
WM9B-12	12"

### PELLICULE ADHÉSIVE D'IDENTIFICATION

#### WM91

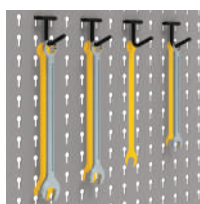

- Permet d'identifier aisément la position des outils sur les panneaux d'accrochage
- Couleur contrastante assurant un repérage rapide, à savoir s'il y a des outils manquants et quels sont-ils
- S'avère un aide efficace pour la gestion des 5S
- Vendue en rouleaux de 2 pieds de largeur x 8 pieds de longueur

N° DE PRODUIT
WM91-01J

### PORTE DOCUMENT

#### WM9S

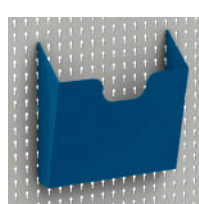

- S'utilise avec les panneaux d'accrochage WM57, WM5B, SH67, SH68, SH69, SH77, SH79, SR79, RC02, RC93, RC94 et EP12
- Conçu pour des feuilles de format lettre et légal
- Découpe avant aidant à l'identification et à la préhension des dossiers

N° DE PRODUIT	L x P x H
WM9S-01	12 ½" x 3 ¾" x 10 ½"





## SUPPORT À OUTILS LONGS WM9Q

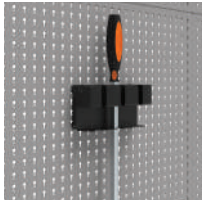

- S'utilise avec les panneaux d'accrochage WM57, WM5B, SH67, SH68, SH69, SH77, SH79, SR79, RC02, RC93, RC94 et EP12
- Permet de ranger jusqu'à trois outils longs
- Couleur: Noir

N° DE PRODUIT	L x P x H
WM9Q-08	8" x 3" x 4"

## SUPPORT À MARTEAUX WM9R

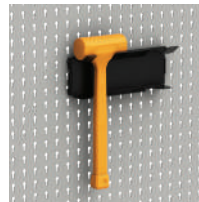

- S'utilise avec les panneaux d'accrochage WM57, WM5B, SH67, SH68, SH69, SH77, SH79, SR79, RC02, RC93, RC94 et EP12
- Peut suspendre 2 marteaux
- Installation facile
- Conçu pour la plupart des marteaux en plastique ou caoutchouc et marteaux à tête ronde
- Couleur: Noir

N° DE PRODUIT	L x P x H
WM9R-09	9 1/8" x 2 1/4" x 5 3/8"

## TABLETTE LÉGÈRE EA28

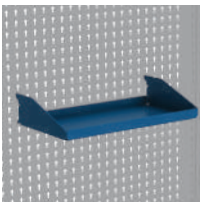

- S'utilise avec les panneaux d'accrochage WM57, WM5B, SH67, SH68, SH69, SH77, SH79, SR79, RC02, RC93, RC94 et EP12
- Permet de déposer de petits objets
- Muni de rebords avant-arrière de 1" pour empêcher les objets de tomber
- Capacité: 10 lb

N° DE PRODUIT	L x P
EA28-1508	15" x 8"

## SUPPORT À TOURNEVIS WM9N

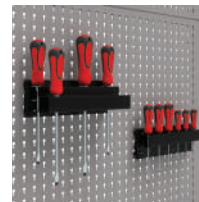

- S'utilise avec les panneaux d'accrochage WM57, WM5B, SH67, SH68, SH69, SH77, SH79, SR79, RC02, RC93, RC94 et EP12
- Permet de garder à portée de main de 6 à 12 tournevis
- Couleur: Noir

N° DE PRODUIT	VERSION	L x P x H
WM9N-01	Simple	9" x 1 1/2" x 2"
WM9N-02	Double	9" x 3 1/4" x 2"

## SUPPORT POUR CANETTES WM9D

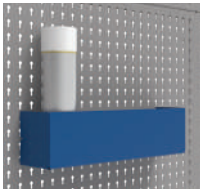

- S'utilise avec les panneaux d'accrochage WM57, WM5B, SH67, SH68, SH69, SH77, SH79, SR79, RC02, RC93, RC94 et EP12
- Très utile pour ranger les produits de toutes sortes tels que des canettes de différents formats
- Muni d'encoches de sécurité sur le côté
- Largeurs disponibles: 6" (7 trous), 9" (10 trous), 12" (13 trous), 14" (15 trous), 15" (16 trous) et 20" (21 trous)
- Se commande en spécifiant la largeur

N° DE PRODUIT	P x H
WM9D-__	3" x 4"

## SUPPORT À PINCES WM9M

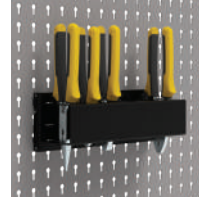

- S'utilise avec les panneaux d'accrochage WM57, WM5B, SH67, SH68, SH69, SH77, SH79, SR79, RC02, RC93, RC94 et EP12
- Permet de ranger jusqu'à six pinces
- Couleur: Noir

N° DE PRODUIT	L x P x H
WM9M-01	9" x 2 1/2" x 2"

## SUPPORT POUR BOÎTES EN PLASTIQUE WM9C

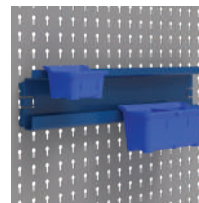

- S'utilise avec les panneaux d'accrochage WM57, WM5B, SH67, SH68, SH69, SH77, SH79, SR79, RC02, RC93, RC94 et EP12
- Très utile pour suspendre les boîtes en plastique, ce qui facilite l'entreposage des petites pièces
- Installation par accrochage
- Muni d'encoches de sécurité sur le côté
- Idéal pour boîtes en plastique disponibles sur le marché muni d'une bordure d'accrochage
- Compatible avec les boîtes en plastique RG20, voir page 256
- Boîtes vendues séparément
- Largeurs disponibles: 6" (7 trous), 9" (10 trous), 12" (13 trous), 15" (16 trous), 20" (21 trous), 23" (24 trous) et 26" (27 trous)
- Se commande en spécifiant la largeur

N° DE PRODUIT	HAUTEUR
WM9C-__	3"

## SUPPORT POUR BOBINES DE FIL ET ROULEAUX WM9P

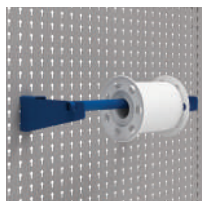

- S'utilise avec les panneaux d'accrochage WM57, WM5B, SH67, SH68, SH69, SH77, SH79, SR79, RC02, RC93, RC94 et EP12
- Très utile pour bobines de fil ou rouleaux d'essuie-tout
- Diamètre du tube: 3/4"
- Capacité: 50 lb

N° DE PRODUIT	LARGEUR	NOMBRE DE TROUS
WM9P-0901	9"	10
WM9P-1201	12"	13
WM9P-1501	15"	16
WM9P-2001	20"	21
WM9P-2301	23"	24
WM9P-2601	26"	27



## IDENTIFICATION «5S»

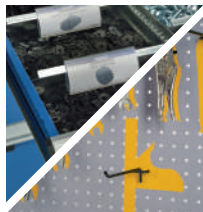

Un grand choix d'accessoires pour l'identification vous permettra de bien organiser votre espace de travail. L'identification des pièces, des outils et des accessoires a pour avantage d'augmenter l'efficacité de votre équipe de travail, de faciliter la prise d'inventaires, d'augmenter la productivité et d'éviter les oublis ou la perte d'outils dispendieux. Prendre le temps de bien s'organiser peut vous faire sauver du temps et de l'argent.

ACCESSOIRES	N° DE PRODUIT	VOIR PAGE
Porte-étiquettes de 1" H	RG51	p. 283
Étiquettes pour porte-étiquettes	RG53	p. 283
Porte-étiquettes de 1" H avec adhésif	RG52	p. 283
Porte-étiquettes de 1 3/4" H	RG54	p. 284
Porte-étiquette de 1 1/4" H avec adhésif	RG55	p. 284
Protecteur de poignées	RF70	p. 284
Étiquettes de poignées	RF71	p. 284
Pellicule adhésive d'identification	WM91-01J	p. 254

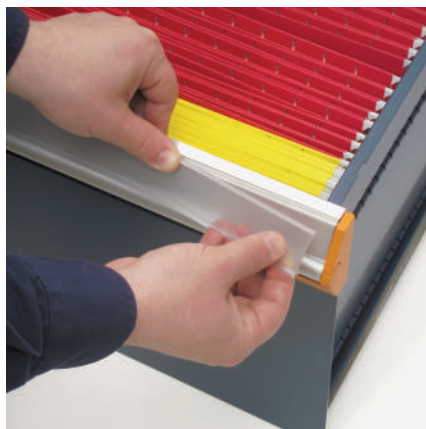

## ACCESSOIRES DE TIROIRS

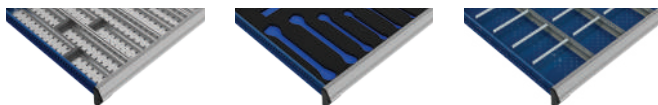

Une grande variété d'accessoires de tiroirs, tous complémentaires les uns avec les autres facilite l'organisation et le repérage des petites pièces. Ils sont idéals pour le rangement de haute densité, en plus de vous garder de l'espace pour la croissance.

ACCESSOIRES	N° DE PRODUIT	VOIR PAGE
Séparateur de tiroir en profondeur	RG00	p. 282
Séparateur de tiroir en largeur	RG01	p. 282
Diviseur de tiroir	RG10	p. 283
Boîtes en plastique	RG20	p. 285
Boîtes en plastique conducteur	RG21	p. 285
Séparateur pour boîtes en plastique	RG22 / RG24	p. 286
Porte-mèches	RG35	p. 286
Diviseur pour porte-mèches	RG39	p. 286
Mousse pour outils	RG42	p. 285

## BOÎTE EN PLASTIQUE

RG20



- Facilite l'entreposage, le transport et la gestion des petites pièces. Allie légèreté et résistance
- Rebord à 45° qui permet l'identification et offre une bonne prise pour saisir la boîte
- Compatible avec les panneaux pour boîtes en plastique (SH65, SH66, WM5C, RC04 et EP14) et les supports à boîtes en plastique (EA32 et WM9C)
- Les boîtes de 6" peuvent être subdivisées

DIMENSIONS			N° DE PRODUIT		
L	P	H	BOÎTE	SÉPARATEUR	DIVISEUR
3"	3"	2"	RG20-030302	-	-
4"	3"	2"	RG20-040302	-	-
6"	3"	2"	RG20-060302	RG22-0302	-
6"	6"	2"	RG20-060602	RG22-0602	RG24-0602
3"	3"	3"	RG20-030303	-	-
4"	3"	3"	RG20-040303	-	-
6"	3"	3"	RG20-060303	RG22-0303	-
6"	6"	3"	RG20-060603	RG22-0603	RG24-0603

NOTE: Hauteur 2" = 1 1/2" réel  
Hauteur 3" = 2 1/2" réel

## POSTE DE TRAVAIL MURAL

### TABLE MURALE AVEC CABINETS MURAUX



R5WH5-6010

DIMENSIONS		TYPE DE DESSUS			
L	P	ACIER PEINT	ACIER INOXYDABLE	BOIS LAMELLÉ	STRATIFIÉ*
60"	30"	R5WH5-1010	R5WH5-6010	R5WH5-2010	R5WH5-3010

- 1 dessus de votre choix
- 2 pattes
- 2 traverses de pattes
- 1 tablette
- 2 cabinets muraux

NOTES: La hauteur de la patte est de 28" et l'épaisseur du dessus, 1 3/4".

\* Le dessus de stratifié est par défaut blanc, pour une autre option, voir page 144.

### PATTE MURALE

### WS95



- 500 lb de capacité par patte ; 1000 lb de capacité par paire (à condition que le mur et l'ancrage au mur soient suffisamment résistants)
- Ancrage non fourni par Rousseau
- Conçue pour les dessus de 24", 30" et 36" de profondeur
- Compatible avec tous les types de dessus offerts par Rousseau
- Compatible avec le rebord arrière WS18 et la structure de table EW
- On peut y installer des traverses de pattes WS96 et une tablette WS50 de 12" de profond (offertes en option)

N° DE PRODUIT	P x H
WS95-2428	22 3/8" x 29 1/8"

### TRAVERSE DE PATTES MURALES

### WS96



- Permettent d'installer une tablette WS50 de 12" de profondeur dans les pattes WS95

N° DE PRODUIT	PROFONDEUR
WS96-24	13 3/4"





INDEX	PAGE(S)
Tiroir modulaire	258 - 263
Propositions . . . . .	264 - 281
Accessoires . . . . .	282 - 287

## LE TIROIR ROUSSEAU : PREMIER À LA LIGNE D'ARRIVÉE

### LE PLUS ROBUSTE ET LE PLUS DURABLE SUR LE MARCHÉ

Testé dans un laboratoire indépendant, le tiroir Rousseau a démontré sa supériorité à plus d'un point de vue: chargé à sa pleine capacité, le tiroir Rousseau a réalisé un nombre de cycles élevés, sans laisser entrevoir aucun signe de faiblesse. Sa performance se définit d'abord en termes de durabilité. De construction robuste, le tiroir Rousseau offre un rendement supérieur, tout en ayant une durée de vie beaucoup plus longue. C'est pourquoi Rousseau n'hésite pas à offrir une garantie à vie sur le système de roulement du tiroir. Un avantage non négligeable.

### UNE MULTITUDE D'ACCESSOIRES

Le tiroir Rousseau facilite votre tâche: la grande variété des accessoires offerts, tous complémentaires et compatibles les uns avec les autres, contribue à la bonne organisation de votre milieu de travail. De plus, ces accessoires peuvent aisément être réaménagés selon les besoins, facilitant leur utilisation et augmentant ainsi leur degré de fonctionnalité.

### LE SOUCI DU DESIGN

Robuste et fonctionnel, le tiroir Rousseau a, de plus, fort belle allure. Il peut se retrouver avec autant d'aisance dans le bureau que dans l'usine. Il vous permet ainsi d'aménager vos espaces de travail de façon harmonieuse et conviviale. Le design unique du tiroir «R» est une marque de commerce de Rousseau Métal inc.

**GARANTIE À VIE**  
Le système de roulement des tiroirs Rousseau est garanti à vie.



## DES AVANTAGES DISTINCTIFS



Avec un poids de 400 lb, le tiroir peut être ouvert des milliers de fois sans montrer aucun signe de fatigue.



10 hauteurs de tiroirs.

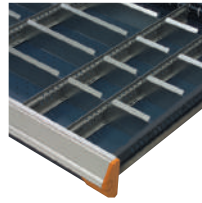

Les diviseurs et séparateurs sont clippés.



Nom embossé sur la façade du tiroir. Si vous ne voyez pas le nom «Rousseau», c'est que ce n'est pas un «Rousseau»!

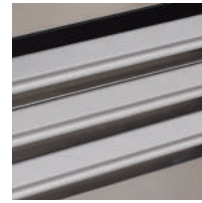

Façades de tiroirs en acier inoxydable pour donner une superbe allure à vos caissons ou étagères. Excellente résistance aux produits chimiques et à la corrosion.

## DES DÉTAILS QUI FONT LA DIFFÉRENCE

### ERGONOMIQUE

La poignée pleine largeur ainsi que le design de ses accessoires (mécanisme de blocage en position fermée, mécanisme de blocage en position ouverte, serrure, etc.) ont été pensés dans les moindres détails pour faciliter votre travail.

### ROBUSTE

Capacité de 400 lb par tiroir.

### EFFICACE

Une panoplie d'accessoires disponibles: tels que séparateurs et diviseurs, boîtes en plastique, porte-mèches, mousse à outils et supports à dossiers, vous permettent d'organiser votre espace.

### DURABLE

Nos concepteurs ont créé un tiroir tellement solide que nous offrons une garantie à vie sur le système de roulement.

### ACCESSIBLE

Ouvre à 100 %, ce qui vous donne plein accès au contenu de votre tiroir.

### INGÉNIEUX

Accessoires pouvant être ajoutés ultérieurement.



R5AEE-5825



R5SEE-874803

## 22 COMBINAISONS × 10 HAUTEURS = 220 DIMENSIONS OFFERTES

18" L



24" L



30" L

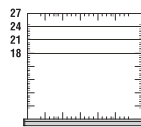

36" L

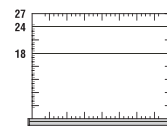

42" L

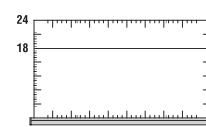

48" L

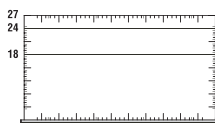

54" L

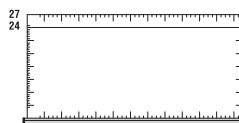

60" L

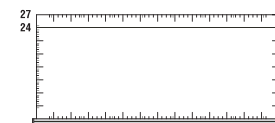

NOTE: La forme unique du tiroir modulaire R est une marque de commerce de Rousseau Métal inc.

# TIROIR MODULAIRE

## TIROIRS MODULAIRES ET TABLETTES COULISSANTES

### TIROIR MODULAIRE ROBUSTE



- Tiroir en acier peint pour cabinet (et multi-tiroir): RF31
- Tiroir en acier peint pour étagère: RF32
- Tiroir avec façade en acier inoxydable et intérieur peint en gris pour cabinet (et multi-tiroir): RF35
- Tiroir avec façade en acier inoxydable et intérieur peint en gris pour étagère: RF36
- Capacité de 400 lb, ouverture à 100 %;
- Construction robuste
- Installation facile
- Grand choix d'accessoires offerts pour s'adapter à vos besoins de rangement, voir pages 282-287
- Hauteurs de tiroirs disponibles: 3", 4", 5", 6", 7", 8", 9", 10", 12" et 14"
- Se commande en ajoutant la hauteur du tiroir au numéro de produit
- Pour les propositions de tiroirs modulaires avec compartimentation voir pages 264-281

### TABLETTE COULISSANTE ROBUSTE ACCÈS AVANT

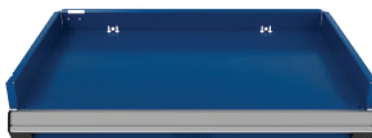

- Tablette coulissante pour cabinet (et multi-tiroir): RF40
- Tablette coulissante pour étagère: RF41
- Capacité de 400 lb, ouverture à 100 %
- Construction robuste
- Installation facile
- En acier peint avec dos et rebords de 3"
- Hauteur totale: 6"
- Accès pleine largeur

### TABLETTE COULISSANTE ROBUSTE ACCÈS 3 FACES

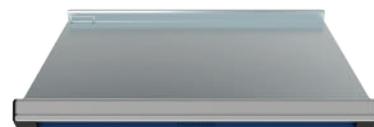

- Tablette coulissante accès 3 faces pour cabinet (et multi-tiroir): RF44
- Tablette coulissante accès 3 faces pour étagère: RF45
- Capacité de 400 lb, ouverture à 100 %
- Construction robuste
- Installation facile
- Plateau en acier galvanisé avec dos de 1½"
- Hauteur totale: 5"
- Peut servir de surface de travail

#### IMPORTANT

Pour les dimensions disponibles selon l'usage (cabinet ou étagère), voir pages 261-262.

## DIMENSIONS DES TIROIRS ET DES TABLETTES COULISSANTES

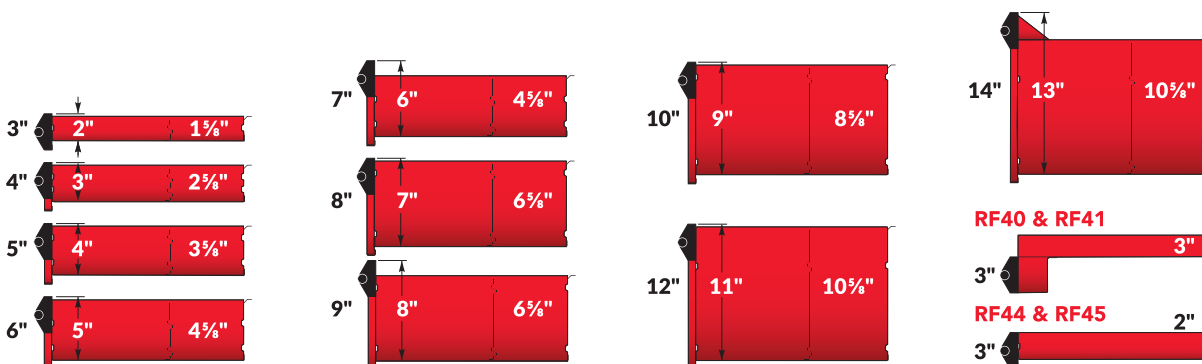

18" x 21"

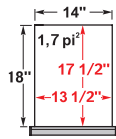

**CABINET**

RF31-1821 \_\_  
RF35-1821 \_\_  
RF40-1821  
RF44-1821

18" x 24"

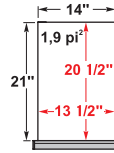

**MULTI-TIROIR**

Voir pages  
66-75

18" x 27"



**CABINET**

RF31-1827 \_\_  
RF35-1827 \_\_  
RF40-1827  
RF44-1827

**MULTI-TIROIR**

Voir pages  
66-75

24" x 21"

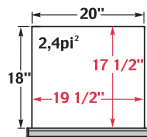

**CABINET**

RF31-2421 \_\_  
RF35-2421 \_\_  
RF40-2421  
RF44-2421

24" x 24"

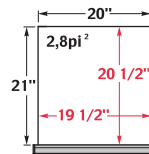

**MULTI-TIROIR**

Voir pages  
66-75

24" x 27"

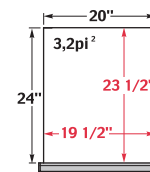

**CABINET**

RF31-2427 \_\_  
RF35-2427 \_\_  
RF40-2427  
RF44-2427

**MULTI-TIROIR**

Voir pages  
66-75

30" x 18"

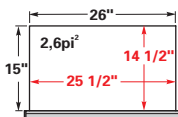

**ÉTAGÈRE**

RF32-3018 \_\_  
RF36-3018 \_\_  
RF41-3018  
RF45-3018

30" x 21"

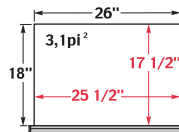

**CABINET**

RF31-3021 \_\_  
RF35-3021 \_\_  
RF40-3021  
RF44-3021

30" x 24"

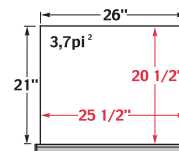

**ÉTAGÈRE**

RF32-3024 \_\_  
RF36-3024 \_\_  
RF41-3024  
RF45-3024

**MULTI-TIROIR**

Voir pages  
66-75

30" x 27"

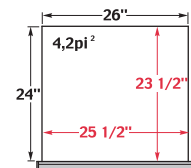

**CABINET**

RF31-3027 \_\_  
RF35-3027 \_\_  
RF40-3027  
RF44-3027

**MULTI-TIROIR**

Voir pages  
66-75

36" x 18"

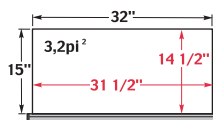

**CABINET**

RF31-3618 \_\_  
RF35-3618 \_\_  
RF40-3618  
RF44-3618

**ÉTAGÈRE**

RF32-3618 \_\_  
RF36-3618 \_\_  
RF41-3618  
RF45-3618

36" x 24"

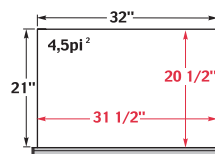

**CABINET**

RF31-3624 \_\_  
RF35-3624 \_\_  
RF40-3624  
RF44-3624

**ÉTAGÈRE**

RF32-3624 \_\_  
RF36-3624 \_\_  
RF41-3624  
RF45-3624

**MULTI-TIROIR**

Voir pages  
66-75

36" x 27"

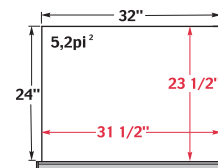

**CABINET**

RF31-3627 \_\_  
RF35-3627 \_\_  
RF40-3627  
RF44-3627

**MULTI-TIROIR**

Voir pages  
66-75

# TIROIR MODULAIRE

42" x 18"

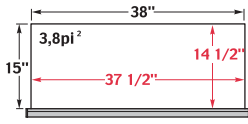

ÉTAGÈRE

RF32-4218 \_\_  
RF36-4218 \_\_  
RF41-4218  
RF45-4218

42" x 24"

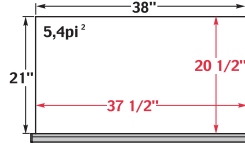

ÉTAGÈRE

RF32-4224 \_\_  
RF36-4224 \_\_  
RF41-4224  
RF45-4224



R5KKE-4403

48" x 18"

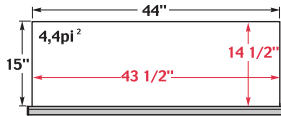

ÉTAGÈRE

RF32-4818 \_\_  
RF36-4818 \_\_  
RF41-4818  
RF45-4818

48" x 24"

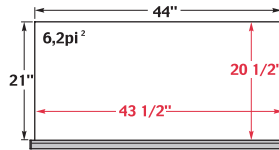

CABINET

RF31-4824 \_\_  
RF35-4824 \_\_  
RF40-4824  
RF44-4824

ÉTAGÈRE

RF32-4824 \_\_  
RF36-4824 \_\_  
RF41-4824  
RF45-4824

MULTI-TIROIR

Voir pages  
66-75

48" x 27"

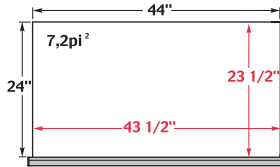

CABINET

RF31-4827 \_\_  
RF35-4827 \_\_  
RF40-4827  
RF44-4827

MULTI-TIROIR

Voir pages  
66-75

54" x 24"

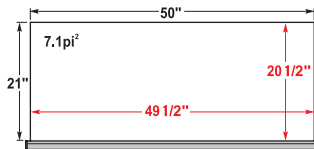

CABINET

RF31-5424 \_\_  
RF35-5424 \_\_  
RF40-5424  
RF44-5424

MULTI-TIROIR

Voir pages  
66-75

54" x 27"

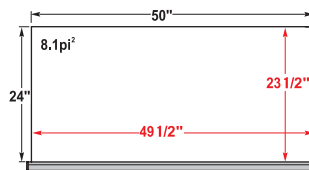

CABINET

RF31-5427 \_\_  
RF35-5427 \_\_  
RF40-5427  
RF44-5427

MULTI-TIROIR

Voir pages  
66-75

60" x 24"

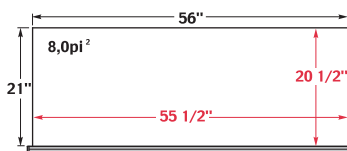

CABINET

RF31-6024 \_\_  
RF35-6024 \_\_  
RF40-6024  
RF44-6024

MULTI-TIROIR

Voir pages  
66-75

60" x 27"

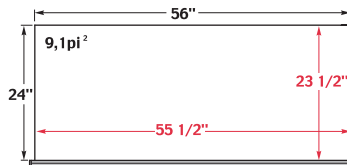

CABINET

RF31-6027 \_\_  
RF35-6027 \_\_  
RF40-6027  
RF44-6027

MULTI-TIROIR

Voir pages  
66-75

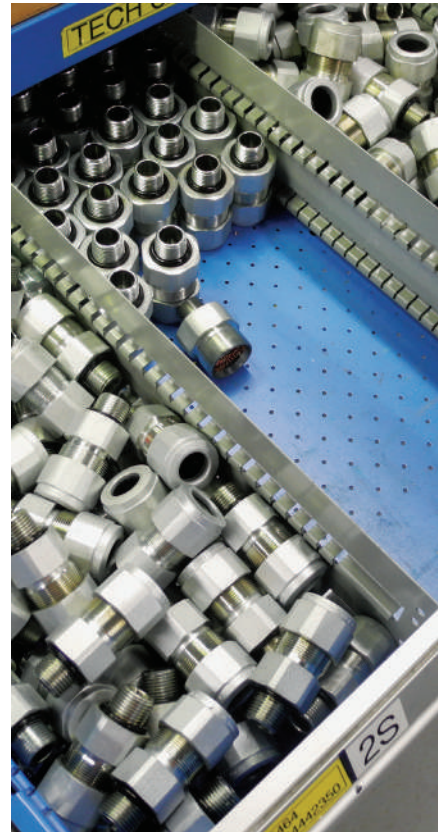



## COMMENT COMMANDER UN TIROIR

**VOUS POUVEZ CHOISIR UN MODÈLE DE TIROIR PARMIS NOS PROPOSITIONS AVEC COMPARTIMENTATION**

- 00 pour compartimentation seulement
  - 51 pour tiroir en acier peint dans un cabinet, avec compartimentation
  - 52 pour tiroir en acier peint dans une étagère, avec compartimentation
- Voir pages 264-281

R - EE-A0200

Hauteur de tiroir, voir page 260

Mécanisme de verrouillage ou de sécurité, voir page 287

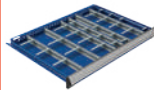

Exemple : R52EE-A020006 L3A

Pour un tiroir en acier peint 36" L x 24" P dans l'étagère, avec compartimentation, hauteur de 6", ayant une serrure sur le tiroir et un mécanisme de blocage fermé intégré.

**VOUS POUVEZ CRÉER UN MODÈLE PERSONNALISÉ À PARTIR D'UN TIROIR VIDE AUQUEL VOUS AJOUTEZ DES ACCESSOIRES DE COMPARTIMENTATION**

- 31 pour tiroir en acier peint dans un cabinet
- 32 pour tiroir en acier peint dans une étagère
- 35 pour un tiroir avec façade en acier inoxydable dans un cabinet
- 36 pour tiroir avec façade en acier inoxydable dans une étagère

RF - 3624

Hauteur de tiroir, voir page 260

Mécanisme de verrouillage ou de sécurité, voir page 287



Exemple : RF31-362406 L3A

Pour un tiroir en acier peint 36" L x 24" P dans un cabinet, hauteur de 6", ayant une serrure sur le tiroir et un mécanisme de blocage fermé intégré.

NOTE: Pour ajouter des accessoires de compartimentation, les accessoires doivent être commandés séparément, voir pages 282-287.

**POUR CALCULER LES DIMENSIONS DES COMPARTIMENTS, RÉFÉREZ-VOUS AU SCHÉMA SUIVANT**

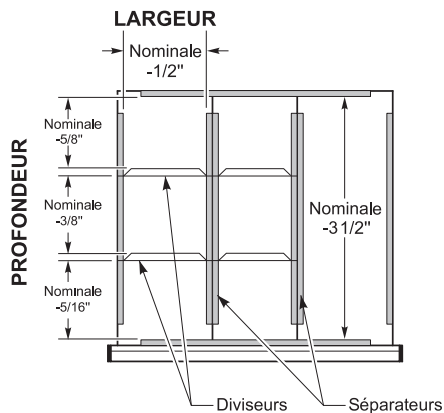

**DIMENSIONS DES TIROIRS**

		LARGEUR INTERIEURE							
		14"	20"	26"	32"	38"	44"	50"	56"
PROFONDEUR EXT.	27"								
	24"	18"x27"	24"x27"	30"x27"	36"x27"	42"x27"	48"x27"	54"x27"	60"x27"
	21"	18"x24"	24"x24"	30"x24"	36"x24"	42"x24"	48"x24"	54"x24"	60"x24"
PROFONDEUR INT.	18"	18"x21"	24"x21"	30"x21"					
	15"			30"x18"	36"x18"	42"x18"	48"x18"		
		LARGEUR EXTERIEURE							
		18"	24"	30"	36"	42"	48"	54"	60"

## COMMENT COMMANDER UNE TABLETTE COULISSANTE

**POUR COMMANDER UNE TABLETTE COULISSANTE, COMPLÉTEZ LA PREMIÈRE PORTION DU NUMÉRO SELON LE TYPE DE TABLETTE CHOISIE**

- 40 pour tablette coulissante dans un cabinet
- 41 pour tablette coulissante dans une étagère
- 44 pour tablette coulissante accès trois faces dans un cabinet
- 45 pour tablette coulissante accès trois faces dans une étagère

RF - 3624

Mécanisme de verrouillage ou de sécurité, voir page 287

Exemple : RF41-3624A

Pour une tablette coulissante dans l'étagère, ayant un mécanisme de blocage fermé intégré.



R5XEE-2002

# PROPOSITIONS

## TIROIRS DE 18"L x 21"P – CABINETS

### SÉPARATEURS ET DIVISEURS

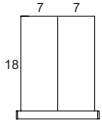

R\_\_BD-A0100\_\_  
2 COMPARTIMENTS

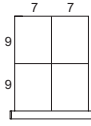

R\_\_BD-A0102\_\_  
4 COMPARTIMENTS

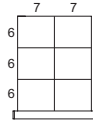

R\_\_BD-A0104\_\_  
6 COMPARTIMENTS

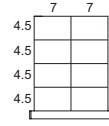

R\_\_BD-A0106\_\_  
8 COMPARTIMENTS

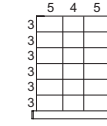

R\_\_BD-A0215\_\_  
18 COMPARTIMENTS

### BOÎTES EN PLASTIQUE<sup>2</sup>

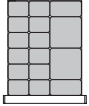

R\_\_BD-E016\_\_  
16 BOÎTES

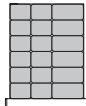

R\_\_BD-E018\_\_  
18 BOÎTES

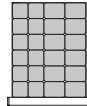

R\_\_BD-E024\_\_  
24 BOÎTES

### MOUSSE<sup>2</sup>



R\_\_BD-J01\_\_  
DE PROTECTION



R\_\_BD-J02\_\_  
POUR OUTILS



### PORTE-MÊCHES<sup>1,2</sup>

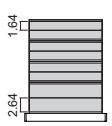

R\_\_BD-TD08\_\_  
8 PORTE-MÊCHES

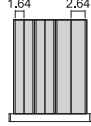

R\_\_BD-TW06\_\_  
6 PORTE-MÊCHES

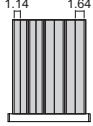

R\_\_BD-TW08\_\_  
8 PORTE-MÊCHES

### SUPPORTS À DOSSIERS<sup>3</sup>

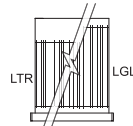

R\_\_BD-KLR\_\_  
LARGEUR

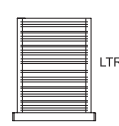

R\_\_BD-KFB\_\_  
PROFONDEUR

## TIROIRS DE 18"L x 24"P – MULTI-TIROIR

### SÉPARATEURS ET DIVISEURS

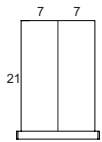

R\_\_BE-A0100\_\_  
2 COMPARTIMENTS

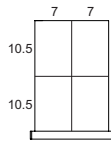

R\_\_BE-A0102\_\_  
4 COMPARTIMENTS

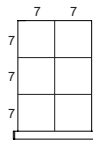

R\_\_BE-A0104\_\_  
6 COMPARTIMENTS

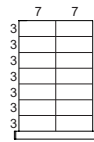

R\_\_BE-A0112\_\_  
14 COMPARTIMENTS

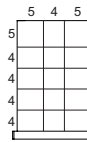

R\_\_BE-A0212\_\_  
15 COMPARTIMENTS

### BOÎTES EN PLASTIQUE<sup>2</sup>

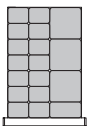

R\_\_BE-E018\_\_  
18 BOÎTES

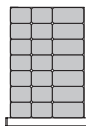

R\_\_BE-E021\_\_  
21 BOÎTES

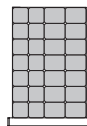

R\_\_BE-E028\_\_  
28 BOÎTES

### MOUSSE<sup>2</sup>



R\_\_BE-J01\_\_  
DE PROTECTION

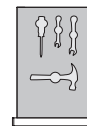

R\_\_BE-J02\_\_  
POUR OUTILS



### PORTE-MÊCHES<sup>1,2</sup>

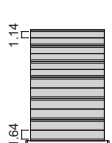

R\_\_BE-TD12\_\_  
12 PORTE-MÊCHES

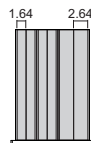

R\_\_BE-TW06\_\_  
6 PORTE-MÊCHES

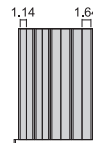

R\_\_BE-TW08\_\_  
8 PORTE-MÊCHES

### SUPPORTS À DOSSIERS<sup>3</sup>

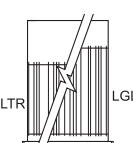

R\_\_BE-KLR\_\_  
LARGEUR

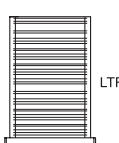

R\_\_BE-KFB\_\_  
PROFONDEUR

NOTES: <sup>1</sup> Deux diviseurs inclus avec chaque porte-mêche. <sup>2</sup> Disponibles pour les tiroirs de 3" et 4" H. <sup>3</sup> Disponibles pour les tiroirs de 12" et 14" H.

TIROIRS DE 18" L x 27" P – CABINETS / MULTI-TIROIR

SÉPARATEURS ET DIVISEURS

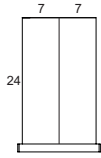

R\_\_BG-A0100\_\_  
2 COMPARTIMENTS

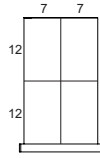

R\_\_BG-A0102\_\_  
4 COMPARTIMENTS

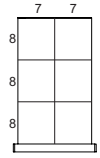

R\_\_BG-A0104\_\_  
6 COMPARTIMENTS

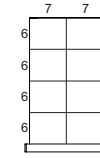

R\_\_BG-A0106\_\_  
8 COMPARTIMENTS

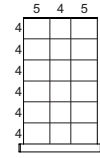

R\_\_BG-A0215\_\_  
18 COMPARTIMENTS

BOÎTES EN PLASTIQUE<sup>2</sup>

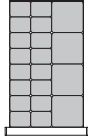

R\_\_BG-E020\_\_  
20 BOÎTES

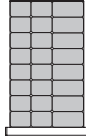

R\_\_BG-E024\_\_  
24 BOÎTES

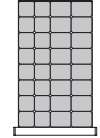

R\_\_BG-E032\_\_  
32 BOÎTES

MOUSSE<sup>2</sup>



R\_\_BG-J01\_\_  
DE PROTECTION

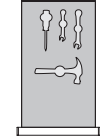

R\_\_BG-J02\_\_  
POUR OUTILS



PORTE-MÊCHES<sup>1,2</sup>

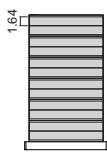

R\_\_BG-TD12\_\_  
12 PORTE-MÊCHES

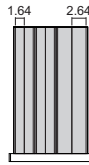

R\_\_BG-TW06\_\_  
6 PORTE-MÊCHES

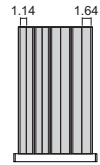

R\_\_BG-TW08\_\_  
8 PORTE-MÊCHES

SUPPORTS À DOSSIERS<sup>3</sup>

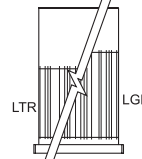

R\_\_BG-KLR\_\_  
LARGEUR

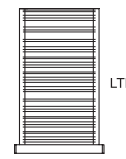

R\_\_BG-KFB\_\_  
PROFONDEUR

TIROIRS DE 24" L x 21" P – CABINETS

SÉPARATEURS ET DIVISEURS

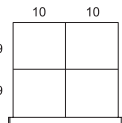

R\_\_CD-A0102\_\_  
4 COMPARTIMENTS

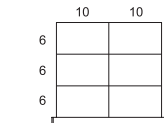

R\_\_CD-A0104\_\_  
6 COMPARTIMENTS

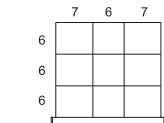

R\_\_CD-A0206\_\_  
9 COMPARTIMENTS

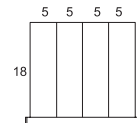

R\_\_CD-A0300\_\_  
4 COMPARTIMENTS

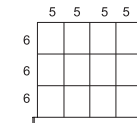

R\_\_CD-A0308\_\_  
12 COMPARTIMENTS

BOÎTES EN PLASTIQUE<sup>2</sup>

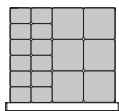

R\_\_CD-E018\_\_  
18 BOÎTES

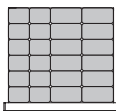

R\_\_CD-E024\_\_  
24 BOÎTES

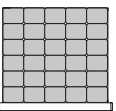

R\_\_CD-E030\_\_  
30 BOÎTES

MOUSSE<sup>2</sup>



R\_\_CD-J01\_\_  
DE PROTECTION

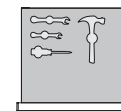

R\_\_CD-J02\_\_  
POUR OUTILS



PORTE-MÊCHES<sup>1,2</sup>

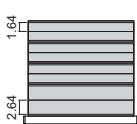

R\_\_CD-TD08\_\_  
8 PORTE-MÊCHES

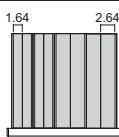

R\_\_CD-TW08\_\_  
8 PORTE-MÊCHES

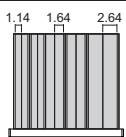

R\_\_CD-TW10\_\_  
10 PORTE-MÊCHES

SUPPORTS À DOSSIERS<sup>3</sup>



R\_\_CD-KLR\_\_  
LARGEUR

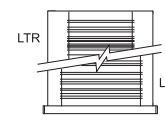

R\_\_CD-KFB\_\_  
PROFONDEUR

NOTES: <sup>1</sup> Deux diviseurs inclus avec chaque porte-mèche. <sup>2</sup> Disponibles pour les tiroirs de 3" et 4" H. <sup>3</sup> Disponibles pour les tiroirs de 12" et 14" H.

# PROPOSITIONS

## TIROIRS DE 24" L x 24" P – MULTI-TIROIR

### SÉPARATEURS ET DIVISEURS

R__CE-A0104__ 6 COMPARTIMENTS	R__CE-A0200__ 3 COMPARTIMENTS	R__CE-A0206__ 9 COMPARTIMENTS	R__CE-A0304__ 8 COMPARTIMENTS	R__CE-A0308__ 12 COMPARTIMENTS	R__CE-C0408__ 13 COMPARTIMENTS

### BOÎTES EN PLASTIQUE<sup>2</sup>

R__CE-E022__ 22 BOÎTES	R__CE-E028__ 28 BOÎTES	R__CE-E035__ 35 BOÎTES

### MOUSSE<sup>2</sup>

R__CE-J01__ DE PROTECTION	R__CE-J02__ POUR OUTILS



### PORTE-MÈCHES<sup>1,2</sup>

R__CE-TD120__ 12 PORTE-MÈCHES	R__CE-TW08__ 8 PORTE-MÈCHES	R__CE-TW10__ 10 PORTE-MÈCHES

### SUPPORTS À DOSSIERS<sup>3</sup>

R__CE-KLR__ LARGEUR	R__CE-KFB__ PROFONDEUR

NOTES: <sup>1</sup> Deux diviseurs inclus avec chaque porte-mèche. <sup>2</sup> Disponibles pour les tiroirs de 3" et 4" H. <sup>3</sup> Disponibles pour les tiroirs de 12" et 14" H.



TIROIRS DE 24" L x 27" P – CABINETS / MULTI-TIROIR

SÉPARATEURS ET DIVISEURS

R__CG-A0104__ 6 COMPARTIMENTS	R__CG-A0206__ 9 COMPARTIMENTS	R__CG-A0209__ 12 COMPARTIMENTS	R__CG-A0308__ 12 COMPARTIMENTS	R__CG-A0312__ 16 COMPARTIMENTS	R__CG-A0316__ 20 COMPARTIMENTS

BOÎTES EN PLASTIQUE<sup>2</sup>

R__CG-E024__ 24 BOÎTES	R__CG-E032__ 32 BOÎTES	R__CG-E040__ 40 BOÎTES

MOUSSE<sup>2</sup>

R__CG-J01__ DE PROTECTION	R__CG-J02__ POUR OUTILS



PORTE-MÈCHES<sup>1,2</sup>

R__CG-TD10__ 10 PORTE-MÈCHES	R__CG-TW08__ 8 PORTE-MÈCHES	R__CG-TW10__ 10 PORTE-MÈCHES

SUPPORTS À DOSSIERS<sup>3</sup>

R__CG-KLR__ LARGEUR	R__CG-KFB__ PROFONDEUR

TIROIRS DE 30" L x 18" P – ÉTAGÈRE

SÉPARATEURS ET DIVISEURS

R__DC-A0102__ 4 COMPARTIMENTS	R__DC-A0308__ 12 COMPARTIMENTS	R__DC-A0512__ 18 COMPARTIMENTS	R__DC-A0414__ 19 COMPARTIMENTS	R__DC-A0418__ 23 COMPARTIMENTS

BOÎTES EN PLASTIQUE<sup>2</sup>

R__DC-E019__ 19 BOÎTES	R__DC-E025__ 25 BOÎTES	R__DC-E035__ 35 BOÎTES

MOUSSE<sup>2</sup>

R__DC-J01__ DE PROTECTION	R__DC-J02__ POUR OUTILS



PORTE-MÈCHES<sup>1,2</sup>

R__DC-TD08__ 8 PORTE-MÈCHES	R__DC-TW10__ 10 PORTE-MÈCHES	R__DC-TW12__ 12 PORTE-MÈCHES	R__DC-TW14__ 14 PORTE-MÈCHES

SUPPORTS À DOSSIERS<sup>3</sup>

R__DC-KLR__ LARGEUR	R__DC-KFB__ PROFONDEUR

NOTES: <sup>1</sup> Deux diviseurs inclus avec chaque porte-mèche. <sup>2</sup> Disponibles pour les tiroirs de 3" et 4" H. <sup>3</sup> Disponibles pour les tiroirs de 12" et 14" H.

# PROPOSITIONS

## TIROIRS DE 30" L x 21" P – CABINETS

### SÉPARATEURS ET DIVISEURS

R_DD-A0102__ 4 COMPARTIMENTS	R_DD-A0203__ 6 COMPARTIMENTS	R_DD-A0206__ 9 COMPARTIMENTS	R_DD-A0308__ 12 COMPARTIMENTS	R_DD-A0518__ 24 COMPARTIMENTS	R_DD-D0411__ 16 COMPARTIMENTS

### BOÎTES EN PLASTIQUE<sup>2</sup>

### MOUSSE<sup>2</sup>

R_DD-E021__ 21 BOÎTES	R_DD-E030__ 30 BOÎTES	R_DD-E036__ 36 BOÎTES	R_DD-J01__ DE PROTECTION	R_DD-J02__ POUR OUTILS	

### PORTE-MÊCHES<sup>1,2</sup>

### SUPPORTS À DOSSIERS<sup>3</sup>

R_DD-TD08__ 8 PORTE-MÊCHES	R_DD-TW10__ 10 PORTE-MÊCHES	R_DD-TW12__ 12 PORTE-MÊCHES	R_DD-TW14__ 14 PORTE-MÊCHES	R_DD-KLR__ LARGEUR	R_DD-KFB__ PROFONDEUR

## TIROIRS DE 30" L x 24" P – CABINETS / MULTI-TIROIR

### SÉPARATEURS ET DIVISEURS

### BOÎTES EN PLASTIQUE<sup>2</sup>

### MOUSSE<sup>2</sup>

### PORTE-MÊCHES<sup>1,2</sup>

R_DE-A0102__ 4 COMPARTIMENTS	R_DE-A0206__ 9 COMPARTIMENTS	R_DE-E026__ 26 BOÎTES	R_DE-J01__ DE PROTECTION	R_DE-TD12__ 12 PORTE-MÊCHES	R_DE-TW10__ 10 PORTE-MÊCHES
R_DE-A0300__ 4 COMPARTIMENTS	R_DE-A0308__ 12 COMPARTIMENTS	R_DE-E035__ 35 BOÎTES	R_DE-J02__ POUR OUTILS	R_DE-TW12__ 12 PORTE-MÊCHES	R_DE-TW14__ 14 PORTE-MÊCHES
R_DE-A0524__ 30 COMPARTIMENTS	R_DE-B0200__ 3 COMPARTIMENTS	R_DE-E042__ 42 BOÎTES	R_DE-J03__ POUR COLLETS	R_DE-KLR__ LARGEUR	R_DE-KFB__ PROFONDEUR
R_DE-C0408__ 13 COMPARTIMENTS	R_DE-D0527__ 33 COMPARTIMENTS				

NOTES: <sup>1</sup> Deux diviseurs inclus avec chaque porte-mèche. <sup>2</sup> Disponibles pour les tiroirs de 3" et 4" H. <sup>3</sup> Disponibles pour les tiroirs de 12" et 14" H.

TIROIRS DE 30" L x 27" P – CABINETS / MULTI-TIROIR

SÉPARATEURS ET DIVISEURS

 R__DG-A0102__ 4 COMPARTIMENTS	 R__DG-A0203__ 6 COMPARTIMENTS	 R__DG-A0206__ 9 COMPARTIMENTS	 R__DG-A0300__ 4 COMPARTIMENTS
 R__DG-C0410__ 15 COMPARTIMENTS	 R__DG-A0304__ 8 COMPARTIMENTS	 R__DG-A0308__ 12 COMPARTIMENTS	 R__DG-A0312__ 16 COMPARTIMENTS
 R__DG-A0316__ 20 COMPARTIMENTS	 R__DG-D0207__ 10 COMPARTIMENTS	 R__DG-A0420__ 25 COMPARTIMENTS	 R__DG-A0425__ 30 COMPARTIMENTS
 R__DG-A0518__ 24 COMPARTIMENTS	 R__DG-A0524__ 30 COMPARTIMENTS	 R__DG-D0312__ 16 COMPARTIMENTS	 R__DG-A0530__ 36 COMPARTIMENTS
 R__DG-A0724__ 32 COMPARTIMENTS	 R__DG-A0732__ 40 COMPARTIMENTS	 R__DG-A0740__ 48 COMPARTIMENTS	

PORTE-MÈCHES<sup>1,2</sup>

 R__DG-TD10__ 10 PORTE-MÈCHES	 R__DG-TW10__ 10 PORTE-MÈCHES
 R__DG-TW12__ 12 PORTE-MÈCHES	 R__DG-TW14__ 14 PORTE-MÈCHES

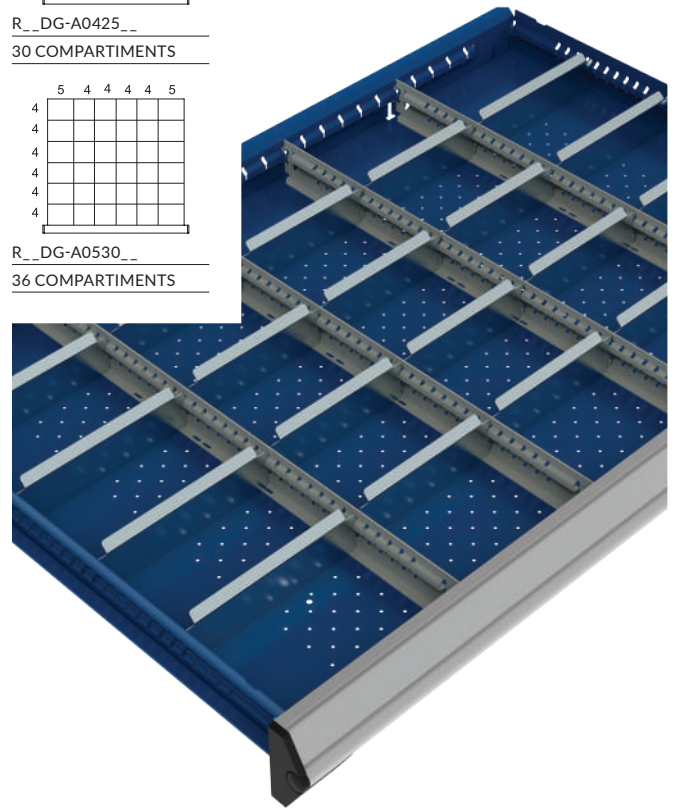

BOÎTES EN PLASTIQUE<sup>2</sup>

 R__DG-E028__ 28 BOÎTES	 R__DG-E040__ 40 BOÎTES	 R__DG-E048__ 48 BOÎTES
-------------------------------	-------------------------------	-------------------------------

MOUSSE<sup>3</sup>

 R__DG-J01__ DE PROTECTION	 R__DG-J02__ POUR OUTILS	 R__DG-J03__ POUR COLLETS
----------------------------------	--------------------------------	---------------------------------



SUPPORTS À DOSSIERS<sup>3</sup>

 R__DG-KLR__ LARGEUR	 R__DG-KFB__ PROFONDEUR
----------------------------	-------------------------------

NOTES: <sup>1</sup> Deux diviseurs inclus avec chaque porte-mèche. <sup>2</sup> Disponibles pour les tiroirs de 3" et 4" H. <sup>3</sup> Disponibles pour les tiroirs de 12" et 14" H.

# PROPOSITIONS

## TIROIRS DE 36" L x 18" P – CABINETS / ÉTAGÈRE

### SÉPARATEURS ET DIVISEURS

R_EC-A0200__ 3 COMPARTIMENTS	R_EC-A0203__ 6 COMPARTIMENTS	R_EC-A0206__ 9 COMPARTIMENTS	R_EC-A0209__ 12 COMPARTIMENTS	R_EC-A0300__ 4 COMPARTIMENTS	R_EC-A0304__ 8 COMPARTIMENTS
R_EC-A0308__ 12 COMPARTIMENTS	R_EC-A0312__ 16 COMPARTIMENTS	R_EC-A0400__ 5 COMPARTIMENTS	R_EC-A0405__ 10 COMPARTIMENTS	R_EC-A0410__ 15 COMPARTIMENTS	R_EC-A0415__ 20 COMPARTIMENTS
R_EC-A0500__ 6 COMPARTIMENTS	R_EC-A0506__ 12 COMPARTIMENTS	R_EC-A0512__ 18 COMPARTIMENTS	R_EC-A0518__ 24 COMPARTIMENTS	R_EC-A0524__ 30 COMPARTIMENTS	R_EC-A0700__ 8 COMPARTIMENTS
R_EC-A0708__ 16 COMPARTIMENTS	R_EC-A0716__ 24 COMPARTIMENTS	R_EC-A0724__ 32 COMPARTIMENTS			

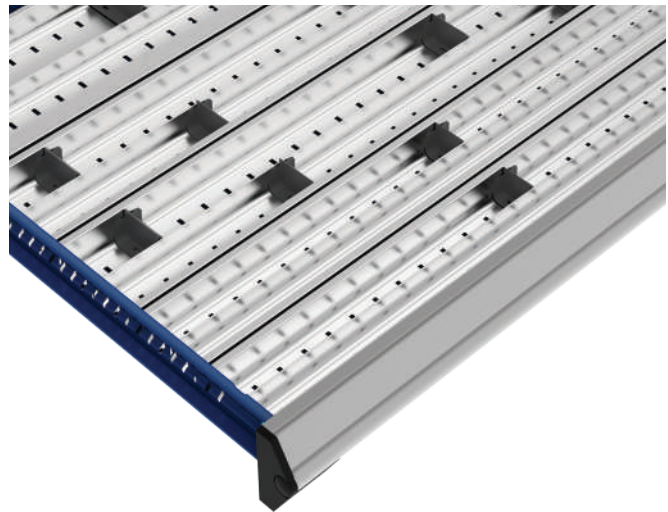

### BOÎTES EN PLASTIQUE<sup>2</sup>

R_EC-E022__ 22 BOÎTES	R_EC-E030__ 30 BOÎTES	R_EC-E040__ 40 BOÎTES

### MOUSSE<sup>2</sup>



R\_EC-J01\_\_  
DE PROTECTION

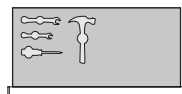

R\_EC-J02\_\_  
POUR OUTILS

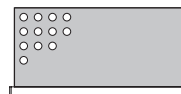

R\_EC-J03\_\_  
POUR COLLETS



### PORTE-MÊCHES<sup>1,2</sup>

R_EC-TD08__ 8 PORTE-MÊCHES	R_EC-TW12__ 12 PORTE-MÊCHES	R_EC-TW16__ 16 PORTE-MÊCHES

### SUPPORTS À DOSSIERS<sup>3</sup>

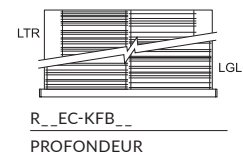

NOTES: <sup>1</sup> Deux diviseurs inclus avec chaque porte-mèche. <sup>2</sup> Disponibles pour les tiroirs de 3" et 4" H. <sup>3</sup> Disponibles pour les tiroirs de 12" et 14" H.



TIROIRS DE 36" L x 24" P – CABINETS / ÉTAGÈRE / MULTI-TIROIR

SÉPARATEURS ET DIVISEURS

<p>R_EE-A0200_</p> <p>3 COMPARTIMENTS</p>	<p>R_EE-A0203_</p> <p>6 COMPARTIMENTS</p>	<p>R_EE-A0206_</p> <p>9 COMPARTIMENTS</p>	<p>R_EE-A0209_</p> <p>12 COMPARTIMENTS</p>	<p>R_EE-A0300_</p> <p>4 COMPARTIMENTS</p>
<p>R_EE-A0308_</p> <p>12 COMPARTIMENTS</p>	<p>R_EE-A0312_</p> <p>16 COMPARTIMENTS</p>	<p>R_EE-A0316_</p> <p>20 COMPARTIMENTS</p>	<p>R_EE-A0405_</p> <p>10 COMPARTIMENTS</p>	<p>R_EE-A0410_</p> <p>15 COMPARTIMENTS</p>
<p>R_EE-A0724_</p> <p>32 COMPARTIMENTS</p>	<p>R_EE-A0420_</p> <p>25 COMPARTIMENTS</p>	<p>R_EE-A0512_</p> <p>18 COMPARTIMENTS</p>	<p>R_EE-A0518_</p> <p>24 COMPARTIMENTS</p>	<p>R_EE-A0524_</p> <p>30 COMPARTIMENTS</p>
<p>R_EE-A0732_</p> <p>40 COMPARTIMENTS</p>	<p>R_EE-A0740_</p> <p>48 COMPARTIMENTS</p>	<p>R_EE-C0404_</p> <p>9 COMPARTIMENTS</p>	<p>R_EE-B0200_</p> <p>3 COMPARTIMENTS</p>	<p>R_EE-B0300_</p> <p>4 COMPARTIMENTS</p>

BOÎTES EN PLASTIQUE<sup>2</sup>

<p>R_EE-D0409_</p> <p>14 COMPARTIMENTS</p>	<p>R_EE-D0416_</p> <p>21 COMPARTIMENTS</p>	<p>R_EE-E030_</p> <p>30 BOÎTES</p>	<p>R_EE-E042_</p> <p>42 BOÎTES</p>	<p>R_EE-E056_</p> <p>56 BOÎTES</p>
--	--	------------------------------------	------------------------------------	------------------------------------

MOUSSE<sup>2</sup>

<p>R_EE-J01_</p> <p>DE PROTECTION</p>	<p>R_EE-J02_</p> <p>POUR OUTILS</p>	<p>R_EE-J03_</p> <p>POUR COLLETS</p>	<p>Vendue non découpée</p>
---------------------------------------	-------------------------------------	--------------------------------------	----------------------------

PORTE-MÈCHES<sup>1,2</sup>

<p>R_EE-TD10_</p> <p>10 PORTE-MÈCHES</p>	<p>R_EE-TW12_</p> <p>12 PORTE-MÈCHES</p>	<p>R_EE-TW16_</p> <p>16 PORTE-MÈCHES</p>
--	--	--

SUPPORTS À DOSSIERS<sup>3</sup>

<p>R_EE-KLR_</p> <p>LARGEUR</p>	<p>R_EE-KFB_</p> <p>PROFONDEUR</p>
---------------------------------	------------------------------------

NOTES: <sup>1</sup> Deux diviseurs inclus avec chaque porte-mèche. <sup>2</sup> Disponibles pour les tiroirs de 3" et 4" H. <sup>3</sup> Disponibles pour les tiroirs de 12" et 14" H.

# PROPOSITIONS

## TIROIRS DE 36" L x 27" P – CABINETS / MULTI-TIROIR

### SÉPARATEURS ET DIVISEURS

<p>R__EG-A0203__ 6 COMPARTIMENTS</p>	<p>R__EG-A0300__ 4 COMPARTIMENTS</p>	<p>R__EG-A0308__ 12 COMPARTIMENTS</p>	<p>R__EG-A0312__ 16 COMPARTIMENTS</p>	<p>R__EG-A0415__ 20 COMPARTIMENTS</p>
<p>R__EG-A0425__ 30 COMPARTIMENTS</p>	<p>R__EG-A0512__ 18 COMPARTIMENTS</p>	<p>R__EG-A0518__ 24 COMPARTIMENTS</p>	<p>R__EG-A0524__ 30 COMPARTIMENTS</p>	<p>R__EG-A0716__ 24 COMPARTIMENTS</p>
<p>R__EG-A0724__ 32 COMPARTIMENTS</p>	<p>R__EG-A0740__ 48 COMPARTIMENTS</p>	<p>R__EG-B0200__ 3 COMPARTIMENTS</p>	<p>R__EG-C0508__ 14 COMPARTIMENTS</p>	<p>R__EG-D0309__ 13 COMPARTIMENTS</p>

### BOÎTES EN PLASTIQUE<sup>2</sup>

<p>R__EG-E032__ 32 BOÎTES</p>	<p>R__EG-E048__ 48 BOÎTES</p>	<p>R__EG-E064__ 64 BOÎTES</p>
-----------------------------------	-----------------------------------	-----------------------------------

### MOUSSE<sup>2</sup>

<p>R__EG-J01__ DE PROTECTION</p>	<p>R__EG-J02__ POUR OUTILS</p>	
--------------------------------------	------------------------------------	--

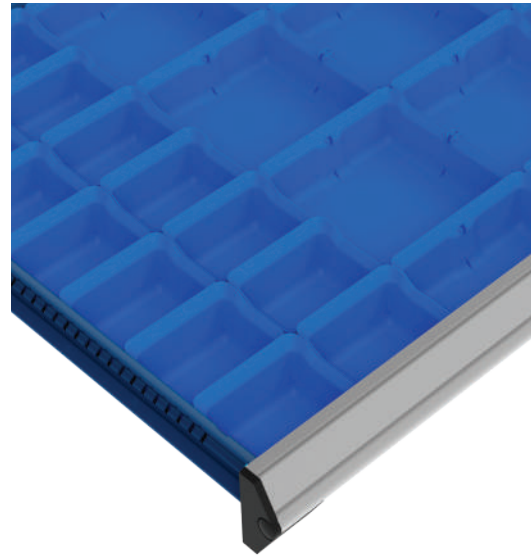

### PORTE-MÊCHES<sup>1,2</sup>

<p>R__EG-TD12__ 12 PORTE-MÊCHES</p>	<p>R__EG-TW12__ 12 PORTE-MÊCHES</p>	<p>R__EG-TW16__ 16 PORTE-MÊCHES</p>
---	---	---

### SUPPORTS À DOSSIERS<sup>3</sup>

<p>R__EG-KLR__ LARGEUR</p>	<p>R__EG-KFB__ PROFONDEUR</p>
--------------------------------	-----------------------------------

NOTES: <sup>1</sup> Deux diviseurs inclus avec chaque porte-mèche. <sup>2</sup> Disponibles pour les tiroirs de 3" et 4" H. <sup>3</sup> Disponibles pour les tiroirs de 12" et 14" H.

TIROIRS DE 42"L x 18"P – ÉTAGÈRE

SÉPARATEURS ET DIVISEURS

<p>R_GC-A0203__ 6 COMPARTIMENTS</p>	<p>R_GC-A0209__ 12 COMPARTIMENTS</p>	<p>R_GC-A0304__ 8 COMPARTIMENTS</p>	<p>R_GC-A0308__ 12 COMPARTIMENTS</p>	<p>R_GC-A0405__ 10 COMPARTIMENTS</p>
<p>R_GC-A0410__ 15 COMPARTIMENTS</p>	<p>R_GC-A0415__ 20 COMPARTIMENTS</p>	<p>R_GC-A0506__ 12 COMPARTIMENTS</p>	<p>R_GC-A0512__ 18 COMPARTIMENTS</p>	<p>R_GC-A0518__ 24 COMPARTIMENTS</p>
<p>R_GC-A0708__ 16 COMPARTIMENTS</p>	<p>R_GC-A0716__ 24 COMPARTIMENTS</p>	<p>R_GC-A0724__ 32 COMPARTIMENTS</p>	<p>R_GC-A0910__ 20 COMPARTIMENTS</p>	<p>R_GC-A0930__ 40 COMPARTIMENTS</p>

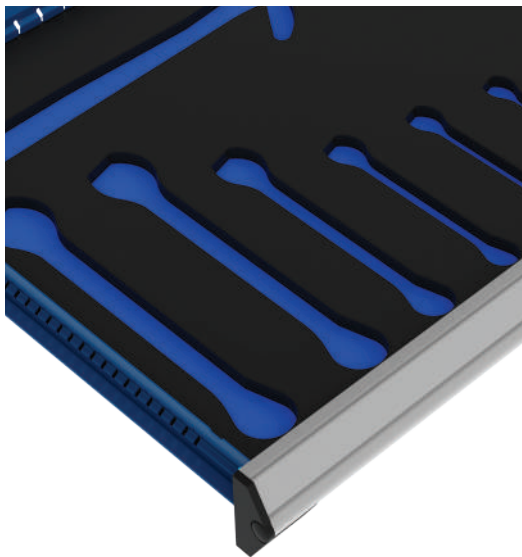

BOÎTES EN PLASTIQUE<sup>2</sup>

<p>R_GC-E025__ 25 BOÎTES</p>	<p>R_GC-E035__ 35 BOÎTES</p>	<p>R_GC-E045__ 45 BOÎTES</p>
----------------------------------	----------------------------------	----------------------------------

MOUSSE<sup>2</sup>

<p>R_GC-J01__ DE PROTECTION</p>	<p>R_GC-J02__ POUR OUTILS</p>	<p>Vendue non découpée</p>
-------------------------------------	-----------------------------------	----------------------------

PORTE-MÊCHES<sup>1,2</sup>

<p>R_GC-TD08__ 8 PORTE-MÊCHES</p>	<p>R_GC-TW16__ 16 PORTE-MÊCHES</p>	<p>R_GC-TW20__ 20 PORTE-MÊCHES</p>
---------------------------------------	--	--

SUPPORTS À DOSSIERS<sup>3</sup>

<p>R_GC-KLR__ LARGEUR</p>	<p>R_GC-KFB__ PROFONDEUR</p>
-------------------------------	----------------------------------

NOTES: <sup>1</sup> Deux diviseurs inclus avec chaque porte-mèche. <sup>2</sup> Disponibles pour les tiroirs de 3" et 4" H. <sup>3</sup> Disponibles pour les tiroirs de 12" et 14" H.

## TIROIRS DE 42" L x 24" P – ÉTAGÈRE

### SÉPARATEURS ET DIVISEURS

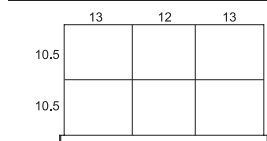

R\_GE-A0203\_\_  
6 COMPARTIMENTS

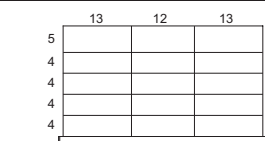

R\_GE-A0212\_\_  
15 COMPARTIMENTS

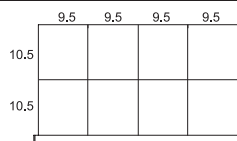

R\_GE-A0304\_\_  
8 COMPARTIMENTS

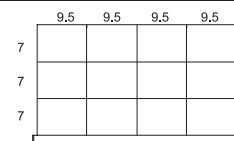

R\_GE-A0308\_\_  
12 COMPARTIMENTS

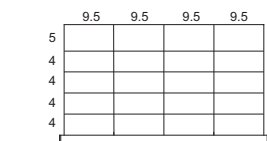

R\_GE-A0316\_\_  
20 COMPARTIMENTS

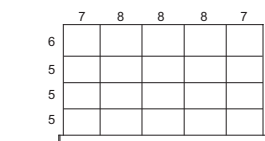

R\_GE-A0415\_\_  
20 COMPARTIMENTS

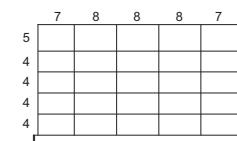

R\_GE-A0420\_\_  
25 COMPARTIMENTS

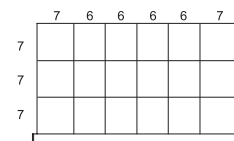

R\_GE-A0512\_\_  
18 COMPARTIMENTS

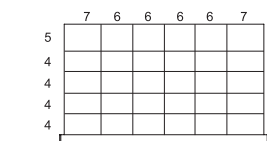

R\_GE-A0524\_\_  
30 COMPARTIMENTS

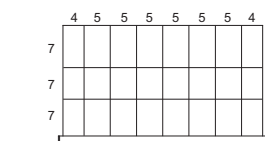

R\_GE-A0716\_\_  
24 COMPARTIMENTS

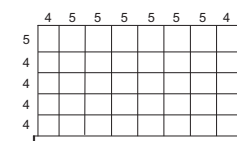

R\_GE-A0732\_\_  
40 COMPARTIMENTS

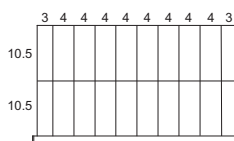

R\_GE-A0910\_\_  
20 COMPARTIMENTS

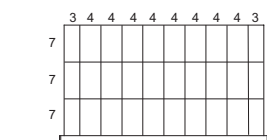

R\_GE-A0920\_\_  
30 COMPARTIMENTS

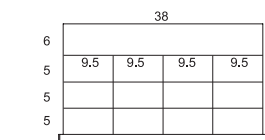

R\_GE-C0408\_\_  
13 COMPARTIMENTS

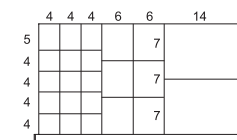

R\_GE-D0517\_\_  
23 COMPARTIMENTS

### MOUSSE<sup>2</sup>



R\_GE-J01\_\_  
DE PROTECTION

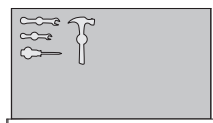

R\_GE-J02\_\_  
POUR OUTILS



### SUPPORTS À DOSSIERS<sup>3</sup>

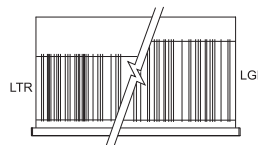

R\_GE-KLR\_\_  
LARGEUR

### BOÎTES EN PLASTIQUE<sup>2</sup>

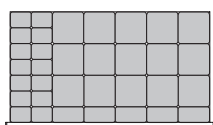

R\_GE-E034\_\_  
34 BOÎTES

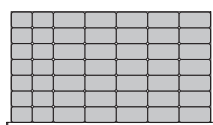

R\_GE-E049\_\_  
49 BOÎTES

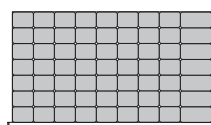

R\_GE-E063\_\_  
63 BOÎTES

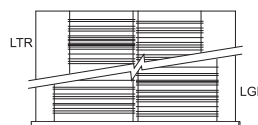

R\_GE-KFB\_\_  
PROFONDEUR

### PORTE-MÊCHES<sup>1, 2</sup>

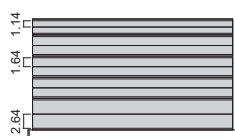

R\_GE-TD10\_\_  
10 PORTE-MÊCHES

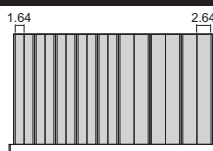

R\_GE-TW16\_\_  
16 PORTE-MÊCHES

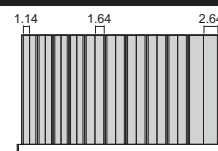

R\_GE-TW20\_\_  
20 PORTE-MÊCHES

NOTES: <sup>1</sup> Deux diviseurs inclus avec chaque porte-mèche. <sup>2</sup> Disponibles pour les tiroirs de 3" et 4" H. <sup>3</sup> Disponibles pour les tiroirs de 12" et 14" H.

TIROIRS DE 48" L x 18" P – ÉTAGÈRE

SÉPARATEURS ET DIVISEURS

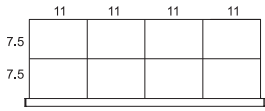

R\_\_HC-A0304\_\_  
8 COMPARTIMENTS

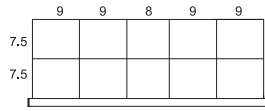

R\_\_HC-A0405\_\_  
10 COMPARTIMENTS

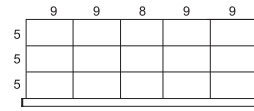

R\_\_HC-A0410\_\_  
15 COMPARTIMENTS

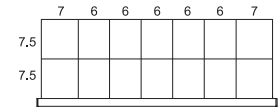

R\_\_HC-A0607\_\_  
14 COMPARTIMENTS

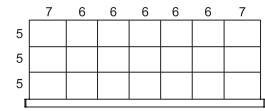

R\_\_HC-A0614\_\_  
21 COMPARTIMENTS

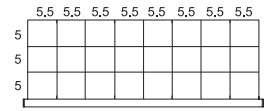

R\_\_HC-A0716\_\_  
24 COMPARTIMENTS

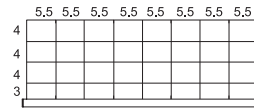

R\_\_HC-A0724\_\_  
32 COMPARTIMENTS

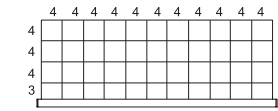

R\_\_HC-A1033\_\_  
44 COMPARTIMENTS

BOÎTES EN PLASTIQUE<sup>2</sup>

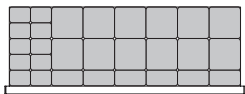

R\_\_HC-E028\_\_  
28 BOÎTES

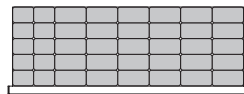

R\_\_HC-E040\_\_  
40 BOÎTES

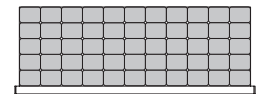

R\_\_HC-E055\_\_  
55 BOÎTES

MOUSSE<sup>2</sup>



R\_\_HC-J01\_\_  
DE PROTECTION

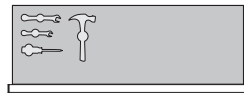

R\_\_HC-J02\_\_  
POUR OUTILS



PORTE-MÊCHES<sup>1, 2</sup>

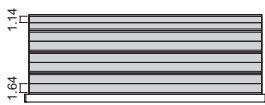

R\_\_HC-TD08\_\_  
8 PORTE-MÊCHES

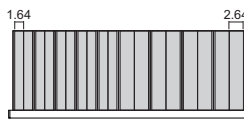

R\_\_HC-TW18\_\_  
18 PORTE-MÊCHES

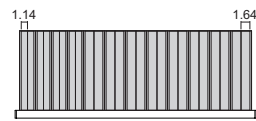

R\_\_HC-TW24\_\_  
24 PORTE-MÊCHES

SUPPORTS À DOSSIERS<sup>3</sup>



R\_\_HC-KLR\_\_  
LARGEUR

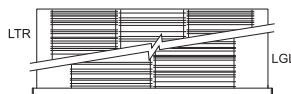

R\_\_HC-KFB\_\_  
PROFONDEUR



NOTES: <sup>1</sup> Deux diviseurs inclus avec chaque porte-mèche. <sup>2</sup> Disponibles pour les tiroirs de 3" et 4" H. <sup>3</sup> Disponibles pour les tiroirs de 12" et 14" H.

## TIROIRS DE 48" L x 24" P – CABINETS / MULTI-TIROIR / ÉTAGÈRE

### SÉPARATEURS ET DIVISEURS

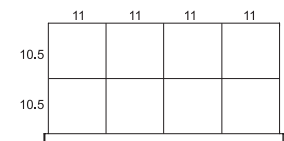

R\_HE-A0304\_\_  
8 COMPARTIMENTS

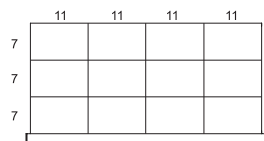

R\_HE-A0308\_\_  
12 COMPARTIMENTS

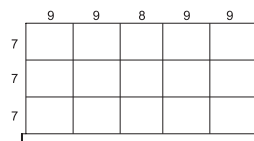

R\_HE-A0410\_\_  
15 COMPARTIMENTS

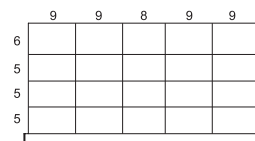

R\_HE-A0415\_\_  
20 COMPARTIMENTS

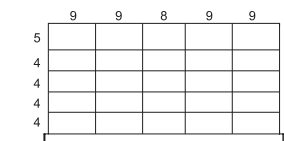

R\_HE-A0420\_\_  
25 COMPARTIMENTS

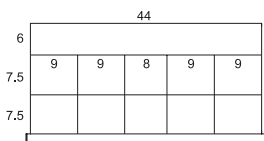

R\_HE-C0505\_\_  
11 COMPARTIMENTS

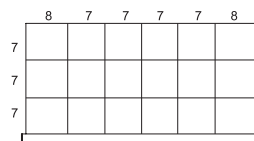

R\_HE-A0512\_\_  
18 COMPARTIMENTS

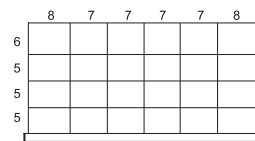

R\_HE-A0518\_\_  
24 COMPARTIMENTS

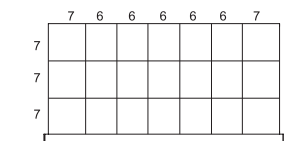

R\_HE-A0614\_\_  
21 COMPARTIMENTS

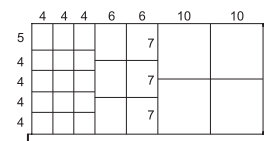

R\_HE-D0618\_\_  
25 COMPARTIMENTS

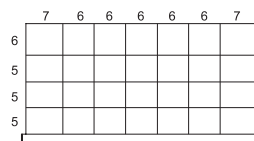

R\_HE-A0621\_\_  
28 COMPARTIMENTS

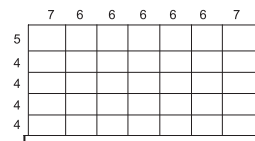

R\_HE-A0628\_\_  
35 COMPARTIMENTS

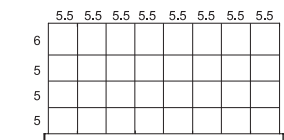

R\_HE-A0724\_\_  
32 COMPARTIMENTS

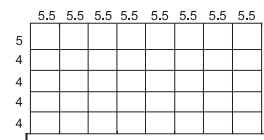

R\_HE-A0732\_\_  
40 COMPARTIMENTS

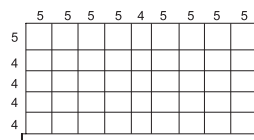

R\_HE-A0836\_\_  
45 COMPARTIMENTS

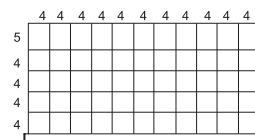

R\_HE-A1044\_\_  
55 COMPARTIMENTS

### BOÎTES EN PLASTIQUE<sup>2</sup>

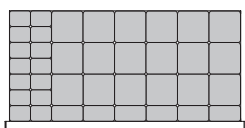

R\_HE-E038\_\_  
38 BOÎTES

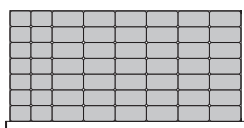

R\_HE-E056\_\_  
56 BOÎTES

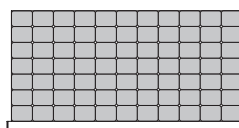

R\_HE-E077\_\_  
77 BOÎTES

### SUPPORTS À DOSSIERS<sup>3</sup>



R\_HE-KLR\_\_  
LARGEUR

### PORTE-MÊCHES<sup>1,2</sup>



R\_HE-TD10\_\_  
10 PORTE-MÊCHES

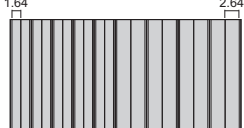

R\_HE-TW18\_\_  
18 PORTE-MÊCHES

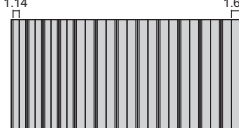

R\_HE-TW24\_\_  
24 PORTE-MÊCHES

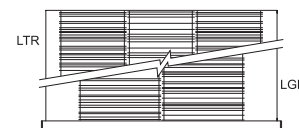

R\_HE-KFB\_\_  
PROFONDEUR

### MOUSSE<sup>2</sup>



R\_HE-J01\_\_  
DE PROTECTION

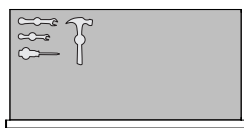

R\_HE-J02\_\_  
POUR OUTILS

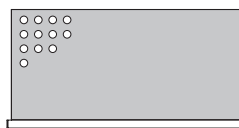

R\_HE-J03\_\_  
POUR COLLETS



NOTES: <sup>1</sup> Deux diviseurs inclus avec chaque porte-mèche. <sup>2</sup> Disponibles pour les tiroirs de 3" et 4" H. <sup>3</sup> Disponibles pour les tiroirs de 12" et 14" H.

TIROIRS DE 48" L x 27" P – CABINETS / MULTI-TIROIR

SÉPARATEURS ET DIVISEURS

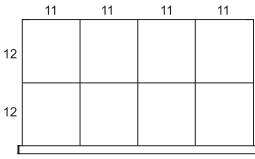
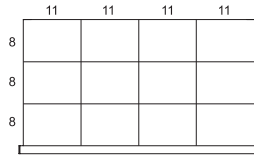
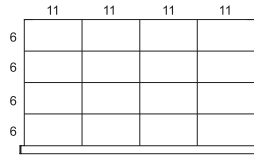
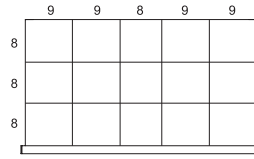
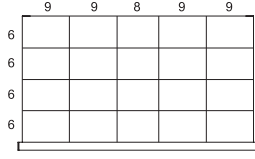
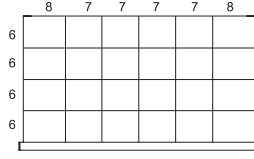
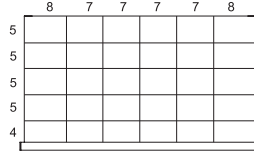
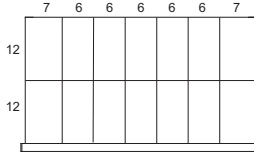
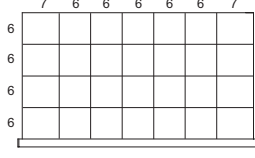
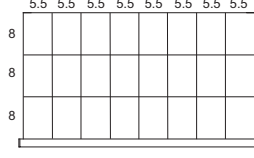
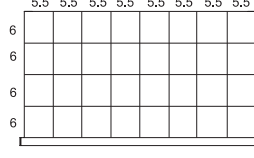
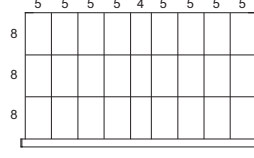
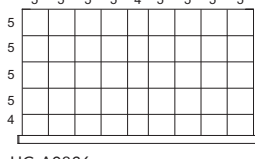
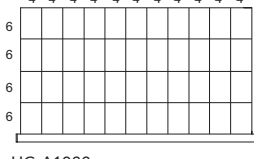
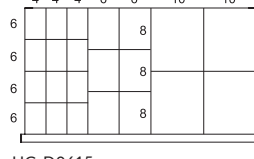
 <p>R_HG-A0304_</p> <p>8 COMPARTIMENTS</p>	 <p>R_HG-A0308_</p> <p>12 COMPARTIMENTS</p>	 <p>R_HG-A0312_</p> <p>16 COMPARTIMENTS</p>	 <p>R_HG-A0410_</p> <p>15 COMPARTIMENTS</p>
 <p>R_HG-A0415_</p> <p>20 COMPARTIMENTS</p>	 <p>R_HG-A0518_</p> <p>24 COMPARTIMENTS</p>	 <p>R_HG-A0524_</p> <p>30 COMPARTIMENTS</p>	 <p>R_HG-A0607_</p> <p>14 COMPARTIMENTS</p>
 <p>R_HG-A0621_</p> <p>28 COMPARTIMENTS</p>	 <p>R_HG-A0716_</p> <p>24 COMPARTIMENTS</p>	 <p>R_HG-A0724_</p> <p>32 COMPARTIMENTS</p>	 <p>R_HG-A0818_</p> <p>27 COMPARTIMENTS</p>
 <p>R_HG-A0836_</p> <p>45 COMPARTIMENTS</p>	 <p>R_HG-A1033_</p> <p>44 COMPARTIMENTS</p>	 <p>R_HG-D0615_</p> <p>22 COMPARTIMENTS</p>	

BOÎTES EN PLASTIQUE<sup>2</sup>

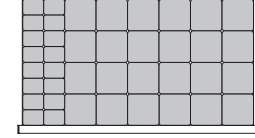
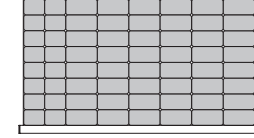
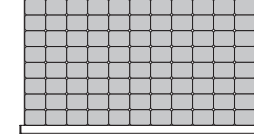
 <p>R_HG-E040_</p> <p>40 BOÎTES</p>	 <p>R_HG-E064_</p> <p>64 BOÎTES</p>	 <p>R_HG-E088_</p> <p>88 BOÎTES</p>
--	--	---

SUPPORTS À DOSSIERS<sup>3</sup>

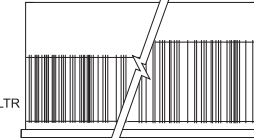
 <p>R_HG-KLR_</p> <p>LARGEUR</p>
---

PORTE-MÊCHES<sup>1, 2</sup>

 <p>R_HG-TD12_</p> <p>12 PORTE-MÊCHES</p>	 <p>R_HG-TW18_</p> <p>18 PORTE-MÊCHES</p>	 <p>R_HG-TW24_</p> <p>24 PORTE-MÊCHES</p>
--	--	---

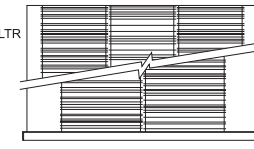
 <p>R_HG-KFB_</p> <p>PROFONDEUR</p>
--

MOUSSE<sup>2</sup>

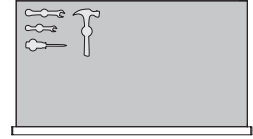
 <p>R_HG-J01_</p> <p>DE PROTECTION</p>	 <p>R_HG-J02_</p> <p>POUR OUTILS</p>
---	---



Vendue non découpée

NOTES: <sup>1</sup> Deux diviseurs inclus avec chaque porte-mèche. <sup>2</sup> Disponibles pour les tiroirs de 3" et 4" H. <sup>3</sup> Disponibles pour les tiroirs de 12" et 14" H.

## TIROIRS DE 54"L x 24"P – CABINETS / MULTI-TIROIR

### SÉPARATEURS ET DIVISEURS

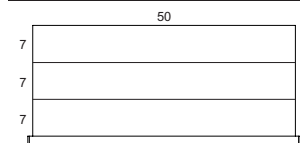

R\_JE-B0200\_\_  
3 COMPARTIMENTS

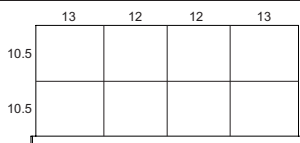

R\_JE-A0304\_\_  
8 COMPARTIMENTS

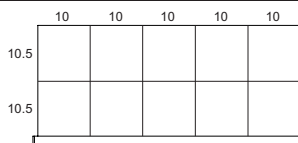

R\_JE-A0405\_\_  
10 COMPARTIMENTS

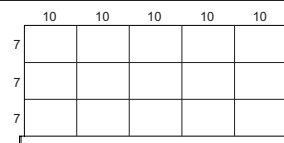

R\_JE-A0410\_\_  
15 COMPARTIMENTS

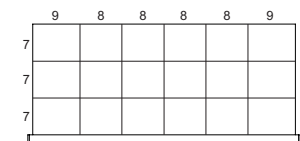

R\_JE-A0512\_\_  
18 COMPARTIMENTS

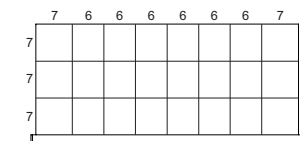

R\_JE-A0716\_\_  
24 COMPARTIMENTS

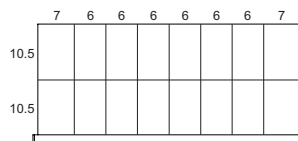

R\_JE-A0708\_\_  
16 COMPARTIMENTS

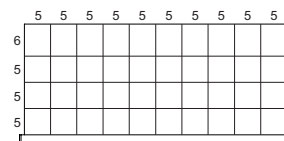

R\_JE-A0930\_\_  
40 COMPARTIMENTS

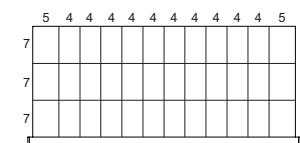

R\_JE-A1124\_\_  
36 COMPARTIMENTS

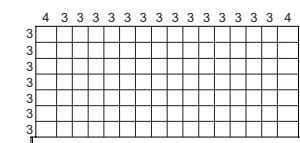

R\_JE-A1596\_\_  
112 COMPARTIMENTS

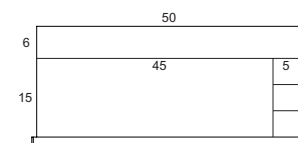

R\_JE-C0202\_\_  
5 COMPARTIMENTS

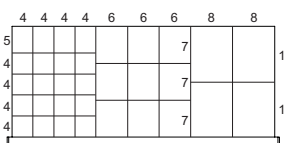

R\_JE-D0824\_\_  
33 COMPARTIMENTS

### BOÎTES EN PLASTIQUE<sup>2</sup>

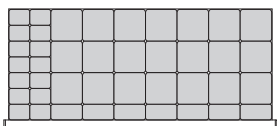

R\_JE-E042\_\_  
42 BOÎTES

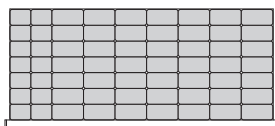

R\_JE-E063\_\_  
63 BOÎTES

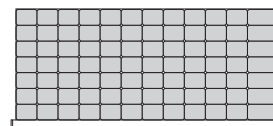

R\_JE-E084\_\_  
84 BOÎTES

### MOUSSE<sup>2</sup>



R\_JE-J01\_\_  
DE PROTECTION

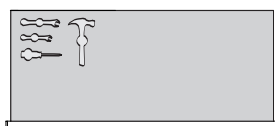

R\_JE-J02\_\_  
POUR OUTILS



### PORTE-MÊCHES<sup>1,2</sup>

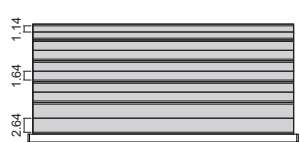

R\_JE-TD10\_\_  
10 PORTE-MÊCHES

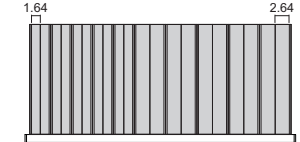

R\_JE-TW20\_\_  
20 PORTE-MÊCHES

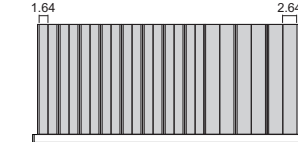

R\_JE-TW22\_\_  
22 PORTE-MÊCHES

### SUPPORTS À DOSSIERS<sup>3</sup>

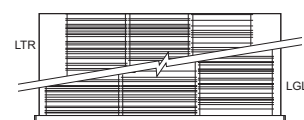

R\_JE-KFB\_\_  
PROFONDEUR

NOTES: <sup>1</sup> Deux diviseurs inclus avec chaque porte-mèche. <sup>2</sup> Disponibles pour les tiroirs de 3" et 4" H. <sup>3</sup> Disponibles pour les tiroirs de 12" et 14" H.



TIROIRS DE 54"L x 27"P – CABINETS / MULTI-TIROIR

SÉPARATEURS ET DIVISEURS

<p>R_JG-B0200__ 3 COMPARTIMENTS</p>	<p>R_JG-A0304__ 8 COMPARTIMENTS</p>	<p>R_JG-A0405__ 10 COMPARTIMENTS</p>	<p>R_JG-A0410__ 15 COMPARTIMENTS</p>
<p>R_JG-A0512__ 18 COMPARTIMENTS</p>	<p>R_JG-A0708__ 16 COMPARTIMENTS</p>	<p>R_JG-A0716__ 24 COMPARTIMENTS</p>	<p>R_JG-A0930__ 40 COMPARTIMENTS</p>
<p>R_JG-A1124__ 36 COMPARTIMENTS</p>	<p>R_JG-A1580__ 96 COMPARTIMENTS</p>	<p>R_JG-C0508__ 14 COMPARTIMENTS</p>	<p>R_JG-D0828__ 37 COMPARTIMENTS</p>

BOÎTES EN PLASTIQUE<sup>2</sup>

<p>R_JG-E044__ 44 BOÎTES</p>	<p>R_JG-E072__ 72 BOÎTES</p>	<p>R_JG-E096__ 96 BOÎTES</p>
----------------------------------	----------------------------------	----------------------------------

MOUSSE<sup>2</sup>

<p>R_JG-J01__ DE PROTECTION</p>	<p>R_JG-J02__ POUR OUTILS</p>	<p>Vendue non découpée</p>
-------------------------------------	-----------------------------------	----------------------------

PORTE-MÊCHES<sup>1,2</sup>

<p>R_JG-TD12__ 12 PORTE-MÊCHES</p>	<p>R_JG-TW20__ 20 PORTE-MÊCHES</p>	<p>R_JG-TW22__ 22 PORTE-MÊCHES</p>
--	--	--

SUPPORTS À DOSSIERS<sup>3</sup>

<p>R_JG-KFB__ PROFONDEUR</p>
----------------------------------

NOTES: <sup>1</sup> Deux diviseurs inclus avec chaque porte-mèche. <sup>2</sup> Disponibles pour les tiroirs de 3" et 4" H. <sup>3</sup> Disponibles pour les tiroirs de 12" et 14" H.

# PROPOSITIONS

## TIROIRS DE 60" L x 24" P – CABINETS / MULTI-TIROIR

### SÉPARATEURS ET DIVISEURS

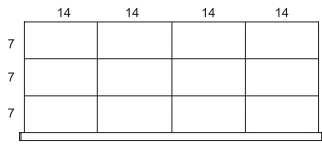

R\_\_KE-A0308\_\_

12 COMPARTIMENTS

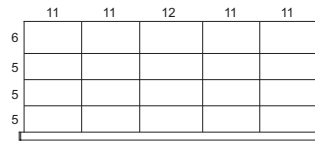

R\_\_KE-A0415\_\_

20 COMPARTIMENTS

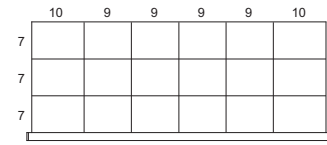

R\_\_KE-A0512\_\_

18 COMPARTIMENTS

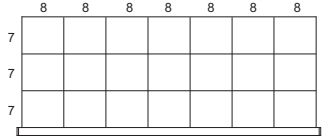

R\_\_KE-A0614\_\_

21 COMPARTIMENTS

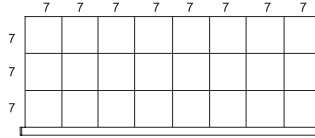

R\_\_KE-A0716\_\_

24 COMPARTIMENTS

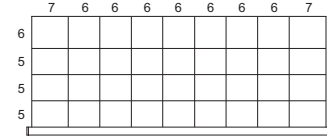

R\_\_KE-A0827\_\_

36 COMPARTIMENTS

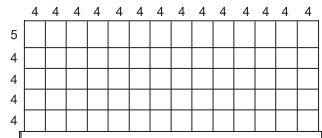

R\_\_KE-A1356\_\_

70 COMPARTIMENTS

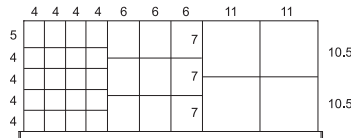

R\_\_KE-D0824\_\_

33 COMPARTIMENTS

### SUPPORTS À DOSSIERS<sup>3</sup>

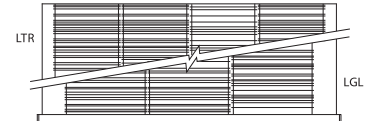

R\_\_KE-KFB\_\_

PROFONDEUR

### BOÎTES EN PLASTIQUE<sup>2</sup>

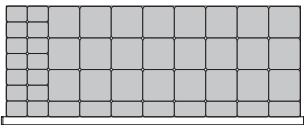

R\_\_KE-E046\_\_

46 BOÎTES

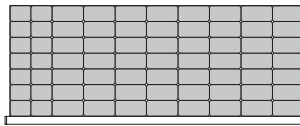

R\_\_KE-E070\_\_

70 BOÎTES

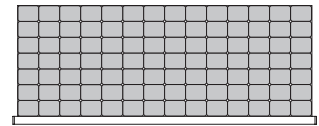

R\_\_KE-E098\_\_

98 BOÎTES

### MOUSSE<sup>2</sup>



R\_\_KE-J01\_\_

DE PROTECTION



R\_\_KE-J02\_\_

POUR OUTILS



Vendue non découpée

### PORTE-MÊCHES<sup>1, 2</sup>

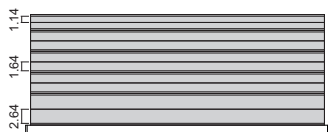

R\_\_KE-TD10\_\_

10 PORTE-MÊCHES

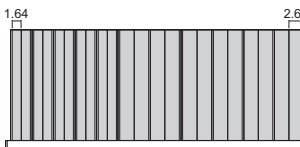

R\_\_KE-TW22\_\_

22 PORTE-MÊCHES

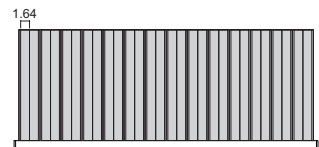

R\_\_KE-TW28\_\_

28 PORTE-MÊCHES

NOTES: <sup>1</sup> Deux diviseurs inclus avec chaque porte-mèche. <sup>2</sup> Disponibles pour les tiroirs de 3" et 4" H. <sup>3</sup> Disponibles pour les tiroirs de 12" et 14" H.

TIROIRS DE 60"L x 27"P – CABINETS / MULTI-TIROIR

SÉPARATEURS ET DIVISEURS



R\_KG-B0200\_\_

3 COMPARTIMENTS

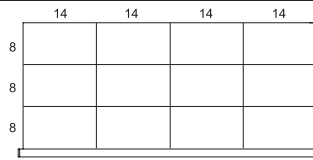

R\_KG-A0308\_\_

12 COMPARTIMENTS

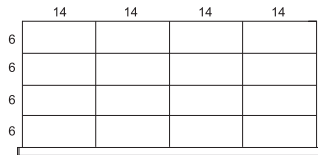

R\_KG-A0312\_\_

16 COMPARTIMENTS

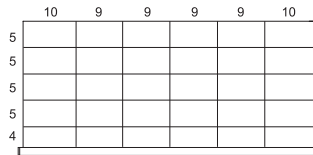

R\_KG-A0524\_\_

30 COMPARTIMENTS

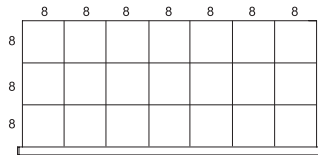

R\_KG-A0614\_\_

21 COMPARTIMENTS

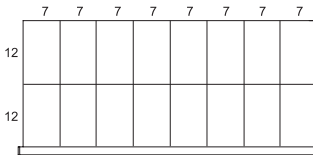

R\_KG-A0708\_\_

16 COMPARTIMENTS

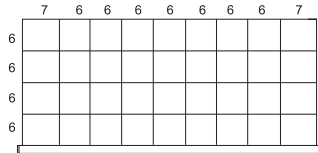

R\_KG-A0827\_\_

36 COMPARTIMENTS

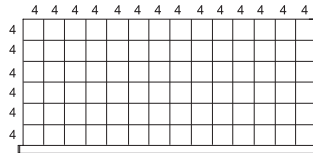

R\_KG-A1370\_\_

84 COMPARTIMENTS

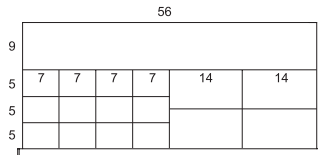

R\_KG-C0610\_\_

17 COMPARTIMENTS

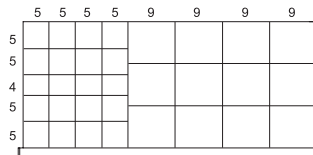

R\_KG-D0724\_\_

32 COMPARTIMENTS

BOÎTES EN PLASTIQUE<sup>2</sup>

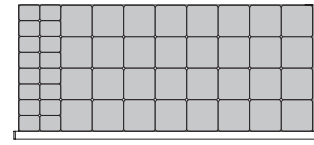

R\_KG-E048\_\_

48 BOÎTES

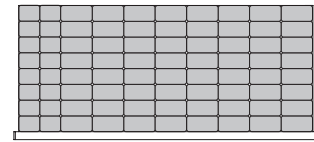

R\_KG-E080\_\_

80 BOÎTES

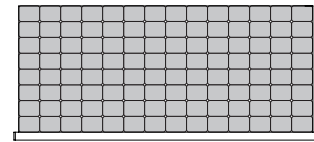

R\_KG-E112\_\_

112 BOÎTES

SUPPORTS À DOSSIERS<sup>3</sup>

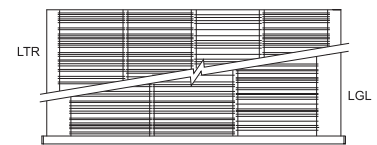

R\_KG-KFB\_\_

PROFONDEUR

MOUSSE<sup>2</sup>



R\_KG-J01\_\_

DE PROTECTION

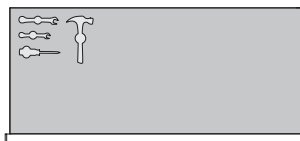

R\_KG-J02\_\_

POUR OUTILS



Vendue non découpée

PORTE-MÊCHES<sup>1, 2</sup>



R\_KG-TD12\_\_

12 PORTE-MÊCHES

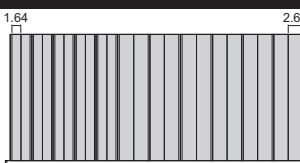

R\_KG-TW22\_\_

22 PORTE-MÊCHES

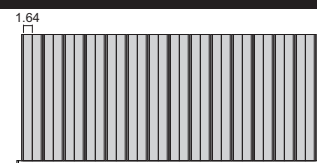

R\_KG-TW28\_\_

28 PORTE-MÊCHES

NOTES: <sup>1</sup> Deux diviseurs inclus avec chaque porte-mèche. <sup>2</sup> Disponibles pour les tiroirs de 3" et 4" H. <sup>3</sup> Disponibles pour les tiroirs de 12" et 14" H.



## ACCESSOIRES DE COMPARTIMENTATION

Le principe de raccordement de notre système de compartimentation maintient les diviseurs en place (concept «clippé» sans vis) et diminue les bruits causés par la vibration.

### SÉPARATEUR EN PROFONDEUR

RG00

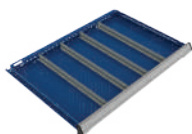

- Permet de diviser le tiroir dans le sens de la profondeur
- Principe de clippage qui verrouille les diviseurs en place
- S'ajuste à tous les 1" de centre à centre (c/c)
- Couleur: Gris Pâle (071)
- Compatible avec les accessoires suivants: boîtes en plastique, portes-mêches, supports à dossiers et fonds de tiroirs en PVC

PROFONDEUR NOMINALE DU CABINET (RÉELLE)	HAUTEUR DE LA FAÇADE DU TIROIR (HAUTEUR DU SÉPARATEUR)						
	3" (1½"H)	4" (2¾"H)	5" (3¾"H)	6" ET 7" (4¾"H)	8" ET 9" (6¾"H)	10" (8¾"H)	12" ET 14" (10¾"H)
18" (15")	RG00-1803	RG00-1804	RG00-1805	RG00-1806	RG00-1808	RG00-1810	RG00-1812
21" (18")	RG00-2103	RG00-2104	RG00-2105	RG00-2106	RG00-2108	RG00-2110	RG00-2112
24" (21")	RG00-2403	RG00-2404	RG00-2405	RG00-2406	RG00-2408	RG00-2410	RG00-2412
27" (24")	RG00-2703	RG00-2704	RG00-2705	RG00-2706	RG00-2708	RG00-2710	RG00-2712

### SÉPARATEUR EN LARGEUR

RG01

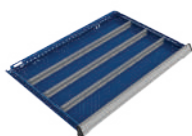

- Permet de diviser le tiroir dans le sens de la largeur
- Principe de clippage qui verrouille les diviseurs en place
- S'ajuste à tous les ½" de centre à centre (c/c)
- Couleur: Gris Pâle (071)
- Compatible avec les accessoires suivants: boîtes en plastique, portes-mêches, supports à dossiers et fonds de tiroirs en PVC

LARGEUR DE TIROIR NOMINALE (RÉELLE)	HAUTEUR DE LA FAÇADE DU TIROIR (HAUTEUR DU SÉPARATEUR)						
	3" (1½"H)	4" (2¾"H)	5" (3¾"H)	6" ET 7" (4¾"H)	8" ET 9" (6¾"H)	10" (8¾"H)	12" ET 14" (10¾"H)
18" (14")	RG01-1803	RG01-1804	RG01-1805	RG01-1806	RG01-1808	RG01-1810	RG01-1812
24" (20")	RG01-2403	RG01-2404	RG01-2405	RG01-2406	RG01-2408	RG01-2410	RG01-2412
30" (26")	RG01-3003	RG01-3004	RG01-3005	RG01-3006	RG01-3008	RG01-3010	RG01-3012
36" (32")	RG01-3603	RG01-3604	RG01-3605	RG01-3606	RG01-3608	RG01-3610	RG01-3612
42" (38")	RG01-4203	RG01-4204	RG01-4205	RG01-4206	RG01-4208	RG01-4210	RG01-4212
48" (44")	RG01-4803	RG01-4804	RG01-4805	RG01-4806	RG01-4808	RG01-4810	RG01-4812
54" (50")	RG01-5403	RG01-5404	RG01-5405	RG01-5406	RG01-5408	RG01-5410	RG01-5412
60" (56")	RG01-6003	RG01-6004	RG01-6005	RG01-6006	RG01-6008	RG01-6010	RG01-6012





DIVISEUR CLIPPÉ

RG10

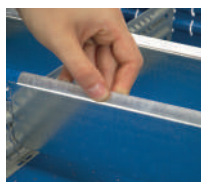

- Se clippe en place
- Rebord à 45° qui permet l'identification et le repérage des pièces
- Fait en acier galvanisé
- S'ajuste à tous les 1/2" de centre à centre (c/c)

HAUTEUR DE LA FAÇADE DU TIROIR (HAUTEUR DU DIVISEUR)

LARGEUR DU DIVISEUR	3" (1 1/2"H)	4" (2 1/2"H)	5" (3 1/2"H)	6" ET 7" (4 3/8"H)	8" ET 9" (6 1/8"H)	10" (8 1/2"H)	12" ET 14" (10 1/2"H)
3"	RG10-03003	RG10-03004	RG10-03005	RG10-03006	-	-	-
*3.5"	RG10-03503	RG10-03504	RG10-03505	RG10-03506	-	-	-
4"	RG10-04003	RG10-04004	RG10-04005	RG10-04006	-	-	-
5"	RG10-05003	RG10-05004	RG10-05005	RG10-05006	RG10-05008	RG10-05010	-
*5.5"	RG10-05503	RG10-05504	RG10-05505	RG10-05506	RG10-05508	RG10-05510	-
6"	RG10-06003	RG10-06004	RG10-06005	RG10-06006	RG10-06008	RG10-06010	RG10-06012
*6.5"	RG10-06503	RG10-06504	RG10-06505	RG10-06506	RG10-06508	RG10-06510	RG10-06512
7"	RG10-07003	RG10-07004	RG10-07005	RG10-07006	RG10-07008	RG10-07010	RG10-07012
8"	RG10-08003	RG10-08004	RG10-08005	RG10-08006	RG10-08008	RG10-08010	RG10-08012
9"	RG10-09003	RG10-09004	RG10-09005	RG10-09006	RG10-09008	RG10-09010	RG10-09012
*9.5"	RG10-09503	RG10-09504	RG10-09505	RG10-09506	RG10-09508	RG10-09510	RG10-09512
10"	RG10-10003	RG10-10004	RG10-10005	RG10-10006	RG10-10008	RG10-10010	RG10-10012
11"	RG10-11003	RG10-11004	RG10-11005	RG10-11006	RG10-11008	RG10-11010	RG10-11012
12"	RG10-12003	RG10-12004	RG10-12005	RG10-12006	RG10-12008	RG10-12010	RG10-12012
13"	RG10-13003	RG10-13004	RG10-13005	RG10-13006	RG10-13008	RG10-13010	RG10-13012
14"	RG10-14003	RG10-14004	RG10-14005	RG10-14006	RG10-14008	RG10-14010	RG10-14012
16"	RG10-16003	RG10-16004	RG10-16005	RG10-16006	RG10-16008	RG10-16010	RG10-16012

NOTES: <sup>1</sup> Ces dimensions ne sont pas compatibles avec toutes les largeurs de tiroir.

\* Ces diviseurs spéciaux ne s'installent pas n'importe où dans le tiroir.

Il est donc recommandé de ne pas les combiner avec d'autres dimensions de diviseurs dans le même tiroir.

DIVISEURS SPÉCIAUX	LARGEUR DE TIROIRS COMPATIBLES
3.5"	18 et 60
5.5"	48
6.5"	30
9.5"	42

PORTE-ÉTIQUETTES ET PROTECTEUR DE POIGNÉE

PORTE-ÉTIQUETTE DE 1" H

RG51

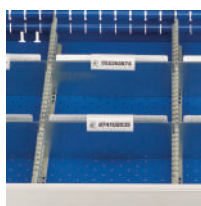

- Fait de plastique translucide non réfléchissant, ce qui est idéal pour la lecture des étiquettes
- Une fois clipé en place, le porte-étiquette reste fixé bien fermement et ne se détache pas lors du retrait d'objets
- Muni d'un rabat afin de protéger l'étiquette
- Offert en deux largeurs standards, le 2" qui est universel et le 2 3/4" qui s'installe sur les accessoires de 3" de large et plus
- Peut être installé sur des séparateurs et des diviseurs de tiroir

N° DE PRODUIT	L x H
RG51-200	2" x 1"
RG51-275	2 3/4" x 1"

NOTE: Les papiers ne sont pas inclus avec les porte-étiquettes. Ils sont disponibles en paquets de 200 unités (voir RG53).

PORTE-ÉTIQUETTE DE 1" H

AVEC ADHÉSIF POUR BOÎTE EN PLASTIQUE

RG52



- Fait de plastique translucide non réfléchissant, ce qui est idéal pour la lecture des étiquettes
- Comporte une bande adhésive pour installation sur la boîte en plastique. S'installe aussi au dos du tiroir, ce qui permet l'identification du dernier compartiment
- Muni d'un rabat afin de protéger l'étiquette

N° DE PRODUIT	L x H
RG52-200	2" x 1"

NOTE: Les papiers ne sont pas inclus avec les porte-étiquettes. Ils sont disponibles en paquets de 200 unités (voir RG53).

ÉTIQUETTES EN CARTON (PAQUETS DE 200)

RG53

N° DE PRODUIT	L x H
RG53-275875	2 3/4" x 7/8"



## PORTE-ÉTIQUETTE DE 1 3/4" H

RG54

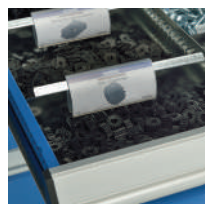

- Fait de plastique translucide non réfléchissant, ce qui est idéal pour la lecture des étiquettes
- Une fois inséré en place le porte-étiquette reste fixé bien fermement et ne se détache pas lors du retrait d'objets
- Muni d'un rabat afin de protéger l'étiquette
- Offert en deux largeurs standards 2" et 4"
- S'installe sur les diviseurs de tiroir

N° DE PRODUIT	L x H
RG54-200	2" x 1 3/4"
RG54-400	4" x 1 3/4"

NOTE: Les étiquettes ne sont pas incluses avec les porte-étiquettes.

## PORTE-ÉTIQUETTE DE 1 3/4" H AVEC ADHÉSIF

RG55



- Fait de plastique translucide non réfléchissant, ce qui est idéal pour la lecture des étiquettes
- Comporte une bande adhésive pour installation au dos du tiroir ce qui permet l'identification du dernier compartiment
- Muni d'un rabat afin de protéger l'étiquette
- Offert en deux largeurs standards 2" et 4"

N° DE PRODUIT	L x H
RG55-200	2" x 1 3/4"
RG55-400	4" x 1 3/4"

NOTE: Les étiquettes ne sont pas incluses avec les porte-étiquettes.

## PROTECTEUR DE POIGNÉE

RF70

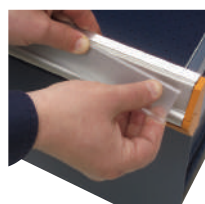

- S'installe sur la poignée du tiroir ou de la tablette coulissante par clippage
- Fait de plastique translucide non réfléchissant, ce qui est l'idéal pour la lecture des étiquettes
- Protège l'identification de la poussière, des graisses et autres saletés
- Se retire facilement au besoin

N° DE PRODUIT	LARGEUR
RF70-18	18"
RF70-24	24"
RF70-30	30"
RF70-36	36"
RF70-42	42"
RF70-48	48"
RF70-54	54"
RF70-60	60"

## ÉTIQUETTES

RF71



- Étiquettes conçues pour s'insérer sur la poignée des tiroirs sous le protecteur de poignée (RF70)
- 22 étiquettes par page (10 pages)
- Possibilité d'imprimer les étiquettes de votre choix.

N° DE PRODUIT	L x H
RF71-425100	4 1/2" x 1"

# ACCESSOIRES DE TIROIRS

## FOND DE TIROIR EN PVC

RG40

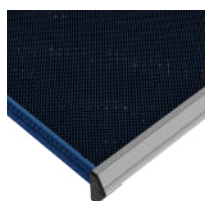

- Protège les objets déposés dans le tiroir
- Matériau antidérapant
- Peut être posé sous les séparateurs et les diviseurs
- Épaisseur: 3/32"

N° DE PRODUIT	POUR TIROIR
RG40-1821-01	18"L x 21"P
RG40-1824-01	18"L x 24"P
RG40-1827-01	18"L x 27"P
RG40-2421-01	24"L x 21"P
RG40-2424-01	24"L x 24"P
RG40-2427-01	24"L x 27"P
RG40-3018-01	30"L x 18"P
RG40-3021-01	30"L x 21"P
RG40-3024-01	30"L x 24"P
RG40-3027-01	30"L x 27"P
RG40-3618-01	36"L x 18"P
RG40-3624-01	36"L x 24"P
RG40-3627-01	36"L x 27"P

N° DE PRODUIT	POUR TIROIR
RG40-4218-01	42"L x 18"P
RG40-4224-01	42"L x 24"P
RG40-4818-01	48"L x 18"P
RG40-4824-01	48"L x 24"P
RG40-4827-01	48"L x 27"P
RG40-5424-01	54"L x 24"P
RG40-5427-01	54"L x 27"P
RG40-6024-01	60"L x 24"P
RG40-6027-01	60"L x 27"P

NOTE: Ne pas utiliser dans un cabinet antistatique.

## MOUSSE DE PROTECTION

RG41

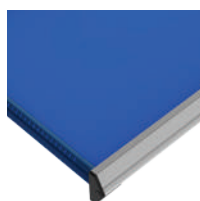

- Protège le matériel entreposé
- Mousse bleue de 1/4"

N° DE PRODUIT	POUR TIROIR
RG41-1821-01	18"L x 21"P
RG41-1824-01	18"L x 24"P
RG41-1827-01	18"L x 27"P
RG41-2421-01	24"L x 21"P
RG41-2424-01	24"L x 24"P
RG41-2427-01	24"L x 27"P
RG41-3018-01	30"L x 18"P
RG41-3021-01	30"L x 21"P
RG41-3024-01	30"L x 24"P
RG41-3027-01	30"L x 27"P
RG41-3618-01	36"L x 18"P
RG41-3624-01	36"L x 24"P
RG41-3627-01	36"L x 27"P

N° DE PRODUIT	POUR TIROIR
RG41-4218-01	42"L x 18"P
RG41-4224-01	42"L x 24"P
RG41-4818-01	48"L x 18"P
RG41-4824-01	48"L x 24"P
RG41-4827-01	48"L x 27"P
RG41-5424-01	54"L x 24"P
RG41-5427-01	54"L x 27"P
RG41-6024-01	60"L x 24"P
RG41-6027-01	60"L x 27"P

NOTE: Cette mousse ne permet pas l'installation de séparateurs et de diviseurs dans le tiroir.



## MOUSSE POUR OUTILS

RG42

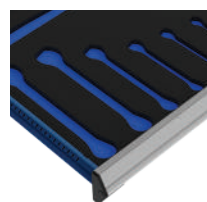

- Résistante à l'huile et non absorbante
- Une mousse bleue de ¼"
- Une mousse noire autocollante de ½"
- Vendue non découpée. Peut être découpée au couteau

N° DE PRODUIT	POUR TIROIR
RG42-1821-01	18"L x 21"P
RG42-1824-01	18"L x 24"P
RG42-1827-01	18"L x 27"P
RG42-2421-01	24"L x 21"P
RG42-2424-01	24"L x 24"P
RG42-2427-01	24"L x 27"P
RG42-3018-01	30"L x 18"P
RG42-3021-01	30"L x 21"P
RG42-3024-01	30"L x 24"P
RG42-3027-01	30"L x 27"P
RG42-3618-01	36"L x 18"P
RG42-3624-01	36"L x 24"P
RG42-3627-01	36"L x 27"P

N° DE PRODUIT	POUR TIROIR
RG42-4218-01	42"L x 18"P
RG42-4224-01	42"L x 24"P
RG42-4818-01	48"L x 18"P
RG42-4824-01	48"L x 24"P
RG42-4827-01	48"L x 27"P
RG42-5424-01	54"L x 24"P
RG42-5427-01	54"L x 27"P
RG42-6024-01	60"L x 24"P
RG42-6027-01	60"L x 27"P



## MOUSSE POUR COLLETS

RG43

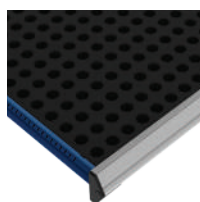

- Résistante à l'huile et non absorbante
- Mousse noire de 1"
- Vendue non découpée. Peut-être découpée à l'emporte-pièce

N° DE PRODUIT	POUR TIROIR
RG43-1821-01	18"L x 21"P
RG43-1824-01	18"L x 24"P
RG43-1827-01	18"L x 27"P
RG43-2421-01	24"L x 21"P
RG43-2424-01	24"L x 24"P
RG43-2427-01	24"L x 27"P
RG43-3018-01	30"L x 18"P
RG43-3021-01	30"L x 21"P
RG43-3024-01	30"L x 24"P
RG43-3027-01	30"L x 27"P
RG43-3618-01	36"L x 18"P
RG43-3624-01	36"L x 24"P



## BOÎTE EN PLASTIQUE

RG20

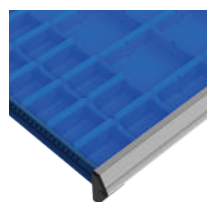

- Facilite l'entreposage, le transport et la gestion des petites pièces. Allie légèreté et résistance
- Conçue pour les tiroirs de 3" et 4" de hauteur
- Rebord à 45° qui permet l'identification et offre une bonne prise pour saisir la boîte



- Compatible avec les accessoires suivants : séparateurs, diviseurs et portes-mèches
- Les boîtes de 6" peuvent être subdivisées

DIMENSIONS			N° DE PRODUIT		
L	P	H	BOÎTE	SÉPARATEUR	DIVISEUR
3"	3"	2"	RG20-030302	-	-
4"	3"	2"	RG20-040302	-	-
6"	3"	2"	RG20-060302	RG22-0302	-
6"	6"	2"	RG20-060602	RG22-0602	RG24-0602
3"	3"	3"	RG20-030303	-	-
4"	3"	3"	RG20-040303	-	-
6"	3"	3"	RG20-060303	RG22-0303	-
6"	6"	3"	RG20-060603	RG22-0603	RG24-0603

NOTE: Hauteur 2" = 1½" réel  
Hauteur 3" = 2½" réel

## BOÎTE EN PLASTIQUE CONDUCTEUR

RG21



- Dissipe les charges risquant d'endommager les composantes électroniques
- Facilite l'entreposage, le transport et la gestion des petites pièces. Allie légèreté et résistance
- Conçue pour les tiroirs de 3" et 4" de hauteur



- Rebord à 45° qui permet l'identification et offre une bonne prise pour saisir la boîte
- Couleur : Noir
- Les boîtes de 6" peuvent être subdivisées

DIMENSIONS			N° DE PRODUIT		
L	P	H	BOÎTE	SÉPARATEUR	DIVISEUR
3"	3"	2"	RG21-030302	-	-
4"	3"	2"	RG21-040302	-	-
6"	3"	2"	RG21-060302	RG23-0302	-
6"	6"	2"	RG21-060602	RG23-0602	RG25-0602
3"	3"	3"	RG21-030303	-	-
4"	3"	3"	RG21-040303	-	-
6"	3"	3"	RG21-060303	RG23-0303	-
6"	6"	3"	RG21-060603	RG23-0603	RG25-0603

NOTE: Hauteur 2" = 1½" réel  
Hauteur 3" = 2½" réel

## PORTE-MÈCHES

 RG35 / RG36

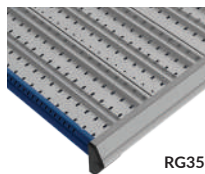

RG35



RG36



RG39

- Permet le rangement adapté et protège les objets de forme allongée tels que mèches, alésoirs, douilles, accessoires de tours, limes, outils, etc.
- Fait d'aluminium résistant
- Parois verticales pour un espace de rangement plus grand
- Fond des compartiments à gros rayons, facilitant le nettoyage
- Diviseur en plastique gris avec une zone d'identification inclinée de 3/8" (à commander séparément)
- Conçu pour les tiroirs de 3" et de 4" de hauteur
- Compatible avec les accessoires suivants : séparateurs, diviseurs et boîtes en plastique
- Complétez le numéro pour choisir la profondeur: 18", 21", 24", 27", ou la largeur 18", 24", 30", 36", 42", 48", 54", 60"

NOTE: Pour la mesure intérieure du tiroir, voir pages 256-258

N° DE PRODUIT		N° DIVISEUR
SENS DE LA PROFONDEUR	SENS DE LA LARGEUR	
RG35-03PP	RG36-03LL	RG39-03
RG35-04PP	RG36-04LL	RG39-04
RG35-06PP	RG36-06LL	RG39-06

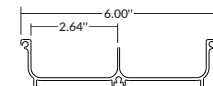
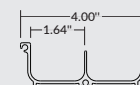
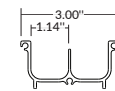

## SUPPORTS À DOSSIERS

RG30 / RG31

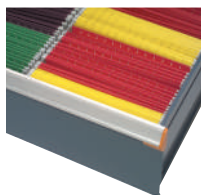

- Permettent l'accrochage de chemises suspendues
- S'adaptent aux formats LTR et LGL, selon la dimension du tiroir
- Conçus pour les tiroirs de 12" et 14" de hauteur
- Compatibles avec les séparateurs et les diviseurs voir pages 282-283

EN PROFONDEUR		EN LARGEUR	
N° DE PRODUIT	P NOMINALE (RÉELLE)	N° DE PRODUIT	L NOMINALE (RÉELLE)
RG30-18	18" (15")	RG31-18	18" (14")
RG30-21	21" (18")	RG31-24	24" (20")
RG30-24	24" (21")	RG31-30	30" (26")
RG30-27	27" (24")	RG31-36	36" (32")
		RG31-42	42" (38")
		RG31-48	48" (44")

## TIROIR À REBUTS ET RECYCLAGE



- Permet de trier les rebuts et les objets destinés au recyclage
- Identification sur la façade pour faciliter le tri
- Hauteurs de tiroirs disponibles: 17" et 26"
- Le tiroir de 17" H comprend deux contenants de 14 3/8" L x 10 1/4" P x 15" H, un noir pour les rebuts et un bleu pour le recyclage
- Le tiroir de 26" H comprend deux contenants de 15 1/4" L x 11" P x 20" H, un noir pour les rebuts et un bleu pour le recyclage
- Le tiroir est muni d'un séparateur pour stabiliser les contenants et permettre le rangement d'objets divers à l'arrière
- Pour ajouter un mécanisme de verrouillage ou de sécurité à votre tiroir, complétez avec le numéro de produit du mécanisme désiré. Ex.: R51CG-X1701A pour l'ajout d'un mécanisme de blocage fermé intégré

N° DE PRODUIT	L x P x H
R51CG-X1701	24" x 27" x 17"
R51CG-X2601	24" x 27" x 26"
R51DG-X1701	30" x 27" x 17"
R51DG-X2601	30" x 27" x 26"



R5XLG-3004



## MÉCANISMES DE VERROUILLAGE OU DE SÉCURITÉ

### MÉCANISME DE BLOCAGE FERMÉ INTÉGRÉ

A



- S'active automatiquement lors de l'ouverture du tiroir ou de la tablette coulissante
- Permet l'ouverture du tiroir ou de la tablette coulissante à l'aide d'une seule main
- Se referme d'une simple poussée
- Empêche le tiroir et la tablette coulissante de s'ouvrir par eux-mêmes
- Installation ultérieure facile
- Se commande en ajoutant A au numéro de tiroir, de modèle d'intérieur de tiroir ou de tablette coulissante. Ex. : RF32-362406A
- Pour une pièce de remplacement ou une installation ultérieure, commandez un RY08-LLA

N° DE PRODUIT

A

### MÉCANISME DE BLOCAGE FERMÉ ÉCONO

B



- S'active simplement avec le pouce à l'aide du poussoir
- Le tiroir ou la tablette coulissante se referme sans qu'il soit nécessaire d'activer le poussoir
- Empêche le tiroir et la tablette coulissante de s'ouvrir par eux-mêmes
- Se commande en ajoutant B au numéro de tiroir, de modèle d'intérieur de tiroir ou de tablette coulissante. Ex. : RF32-362406B
- Pour une pièce de remplacement ou une installation ultérieure, commandez un RY01-B

N° DE PRODUIT

B

### MÉCANISME DE BLOCAGE OUVERT

RF85

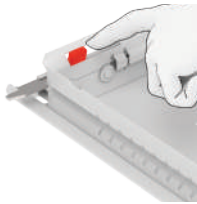

- S'installe sur tiroirs et tablettes coulissantes
- Sert à bloquer les tiroirs ou les tablettes coulissantes en position ouverte
- S'active manuellement seulement lorsque nécessaire
- Compatibles avec tous les accessoires de tiroirs
- Les boîtes en plastique positionnées dans la rangée du fond peuvent cependant rendre plus difficile l'activation du mécanisme

N° DE PRODUIT

RF85

### SERRURE POUR TIROIR

L3



- Compatible avec toutes les dimensions de tiroirs
- N'ampute pas l'espace de rangement du tiroir
- Installation ultérieure facile ;
- Se commande en ajoutant L3 au numéro de tiroir ou de modèle d'intérieur de tiroir. Ex. : RF32-362406L3
- Pour une pièce de remplacement ou une installation ultérieure, voir page 334



334

N° DE PRODUIT

L3

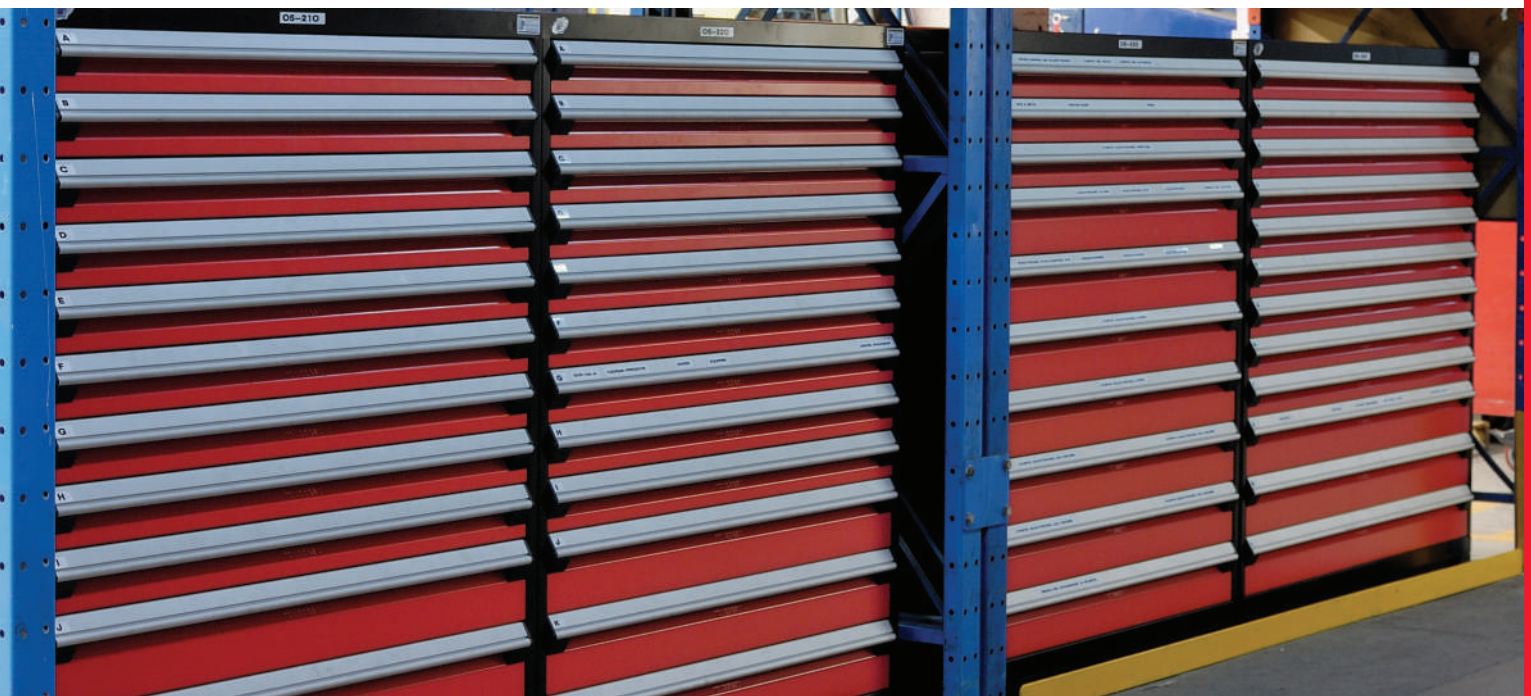



INDEX	PAGE(S)
Station informatique	288
Propositions . . . . .	289 - 293
Composantes . . . . .	294 - 301

## STATION INFORMATIQUE

Nos nombreux produits et accessoires vous permettent de créer la station informatique qui répond à vos besoins et à votre réalité.

Que vous ayez besoin d'un poste informatique muni d'une surface de travail, de rangement, ou encore d'un simple poste de consultation, nous avons la solution qui vous convient!

Nos produits sont conçus pour convenir au milieu industriel (plancher de production, emballage, entretien et réparation, usinage, etc.), mais leur design esthétique permet également de les utiliser dans les espaces de bureaux (laboratoire, environnement électronique, milieu informatique, etc.).



## POSTE DE TRAVAIL

Voici quelques-unes des options de postes de travail. Veuillez consulter la section « Table de travail - WS/EW » pour les différents accessoires et configurations possibles, [voir pages 138-177](#).

### POSTE DE TRAVAIL INFORMATIQUE AVEC SUPPORT À ORDINATEUR



EC3006C

N° DE PRODUIT	L x P x H
EC3006C	60" x 30" x 58"

- 1 structure de table double EW
- 2 supports pour boîtes en plastique
- 8 boîtes en plastique
- 1 tablette inclinable
- 2 diviseurs partiels
- 1 support pour moniteur
- 1 module d'énergie avec six prises 15A
- 1 dossier de finition
- 1 dessus en bois lamellé
- 1 support à ordinateur
- 1 support à clavier ajustable
- 1 patte ouverte
- 1 cabinet compact L avec base de 4"

### POSTE DE TRAVAIL INFORMATIQUE AVEC SUPPORT À MONITEUR ET CLAVIER



EC3129C

N° DE PRODUIT	L x P x H
EC3129C	60" x 30" x 80"

- 1 structure de table double EW
- 1 panneau d'accrochage
- 1 paquet de 10 crochets
- 1 tablette inclinable
- 3 diviseurs partiels
- 1 support pour moniteur et clavier
- 1 support pour boîte en plastique
- 4 boîtes en plastique
- 1 module d'énergie avec six prises 15A
- 1 dossier de finition
- 1 dessus en bois lamellé
- 1 patte ouverte
- 1 cabinet compact L avec base de 4"

### POSTE DE TRAVAIL AVEC SUPPORT À TABLETTE



EC3123C

N° DE PRODUIT	L x P x H
EC3123C	60" x 30" x 80"

- 1 structure de table double EW
- 1 paire de supports aériens cantilever
- 1 luminaire DEL pour poste de travail
- 1 caisson de rangement avec porte
- 2 tablettes inclinables
- 4 diviseurs partiels
- 1 lampe de travail DEL avec loupe
- 1 panneau pour boîte en plastique
- 6 boîtes en plastique
- 1 support pour tablette électronique
- 1 module d'énergie avec cinq prises 15A et 2 prises USB (A et C)
- 1 dossier de finition
- 1 dessus en stratifié
- 1 patte ouverte
- 1 cabinet compact L avec base de 4"



## STATIONS AUTOPORTANTES

Voici quelques-unes des options de stations autoportantes. Veuillez consulter la section « Table de travail - WS/EW », voir pages 166-176, pour les différents accessoires possibles.

### MODÈLE DÉCENTRÉ



EMA4031

N° DE PRODUIT	L × P × H
EMA4031	30" × 27" × 85"

- 1 structure autoportante EM décentrée de 84"
- 1 tablette inclinable
- 2 diviseurs partiels
- 1 panneau d'accrochage
- 1 paquet de 10 crochets
- 1 support pour moniteur, clavier et souris
- 1 porte-document avec bras
- 1 support pour boîtes en plastique
- 3 boîtes en plastique
- 1 tablette de fond avec tapis

### MODÈLE CENTRÉ



EMA3051

N° DE PRODUIT	L × P × H
EMA3051	30" × 27" × 85"

- 1 structure autoportante EM centrée de 84"
- 2 supports aérien cantilever
- 2 luminaires DEL de poste de travail
- 2 panneaux d'accrochage
- 1 paquet de 10 crochets
- 2 plateaux pour ordinateurs portables
- 2 supports pour boîtes en plastique
- 6 boîtes en plastique
- 1 porte document
- 2 tablettes inclinables
- 1 tablette de fond avec tapis

## CABINET INFORMATIQUE MURAL

Notre cabinet mural pour ordinateur représente une alternative de choix au cabinet informatique conventionnel. En fonction de vos besoins, vous pouvez le choisir avec ou sans porte, ainsi qu'avec ou sans support à clavier.



## CABINET INFORMATIQUE MURAL AVEC CHOIX DE CONFIGURATIONS

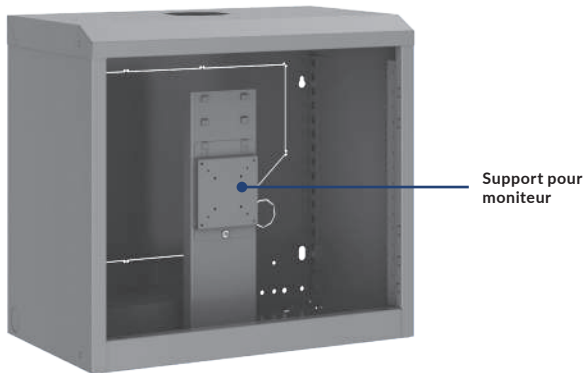

- Dimension du cabinet: 24" L x 14" P x 21" H
- Dimension de la surface en polycarbonate: 18<sup>7</sup>/<sub>8</sub>" L x 14<sup>1</sup>/<sub>8</sub>" H
- Surface utilisable du support: 22<sup>1</sup>/<sub>2</sub>" L x 14<sup>1</sup>/<sub>2</sub>" P

N° DE PRODUIT	TYPE
R5MCA-2450	caisson mural seulement
R5MCA-2451	caisson mural avec porte en polycarbonate
R5MCA-2452	caisson mural avec support à clavier et souris
R5MCA-2453	caisson mural avec porte en polycarbonate et support à clavier et souris
R5MCA-2454	caisson mural avec porte escamotable et support à ordinateur portable

NOTES: Le caisson mural inclut le support pour moniteur;  
Le modèle R5MCA-2454 est vendu sans le ventilateur ni la barre à prises électriques.



334



NOTE: Le support RD47 peut également être installé sous un caisson RD02 et être utilisé pour un portable.

# PROPOSITIONS

## CABINET INFORMATIQUE

Le cabinet informatique Rousseau assure une protection du matériel informatique. Le ventilateur avec filtre favorise l'évacuation de la chaleur.

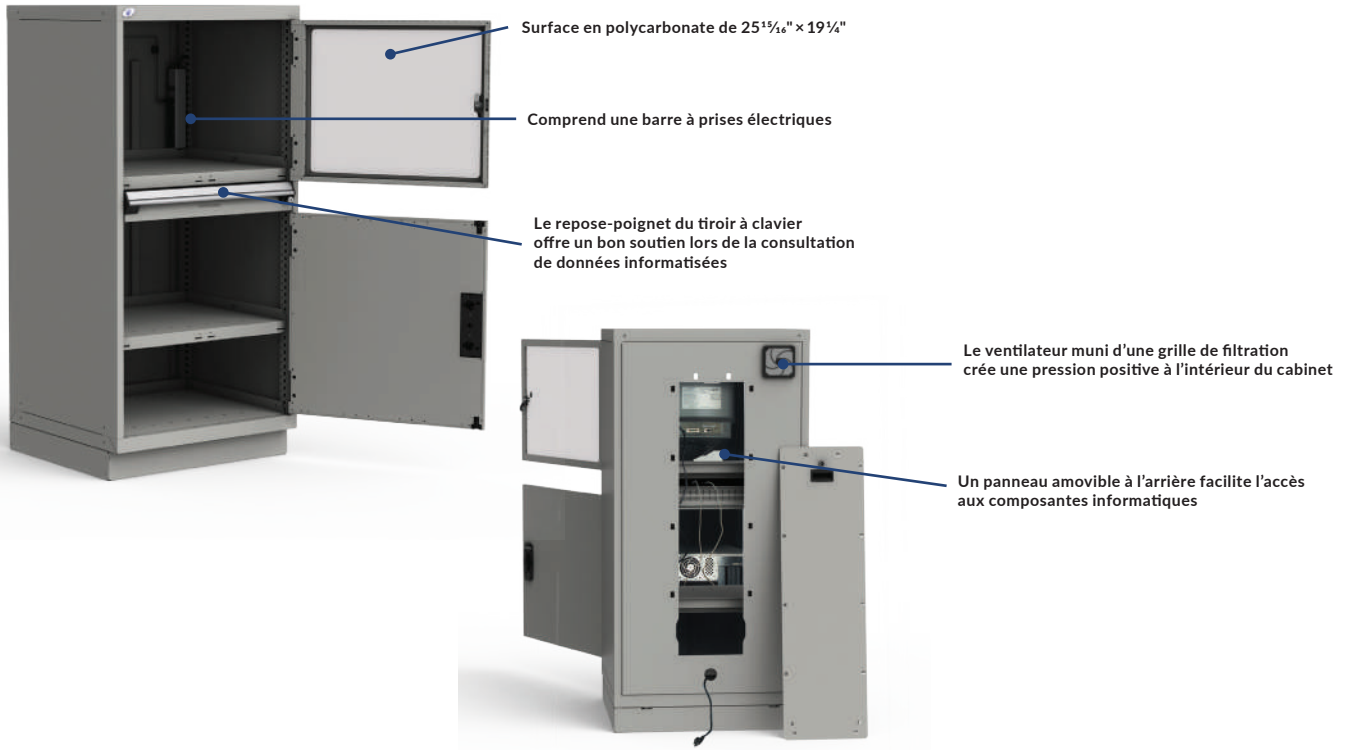

### CABINET INFORMATIQUE AVEC UNE TABLETTE AJUSTABLE

#### Fixe



R5JDG-5801

- 1 caisson de cabinet informatique avec panneau d'accès arrière
- 1 tablette (pour moniteur)
- 1 tiroir à clavier
- 1 rehausseur de clavier
- 1 tablette (pour imprimante)
- 1 tablette (pour ordinateur)
- 1 porte en polycarbonate pour écran
- 1 porte simple intégrée

**Le cabinet fixe comprend:**

- 1 base en retrait (accès avant)
- 1 cache-base arrière

**Le cabinet mobile comprend:**

- 2 roulettes de 4" fixes
- 2 roulettes de 4" pivotantes avec frein total

#### Mobile



R5JDG-5821

MODÈLE	N° DE PRODUIT	L x P x H
Fixe	R5JDG-5801	30" x 27" x 62"
Mobile	R5JDG-5821	30" x 27" x 63 <sup>1</sup> / <sub>4</sub> "



334

## CABINET INFORMATIQUE AVEC UNE TABLETTE COULISSANTE

Fixe



R5JDG-5815

- 1 caisson de cabinet informatique avec panneau d'accès arrière
- 1 tablette (pour moniteur)
- 1 tiroir à clavier
- 1 rehausseur de clavier
- 1 tablette coulissante accès avant (pour imprimante)
- 1 tablette (pour ordinateur)
- 1 porte en polycarbonate pour écran
- 1 porte simple intégrée

**Le cabinet fixe comprend :**

- 1 base en retrait (accès avant)
- 1 cache-base arrière

**Le cabinet mobile comprend :**

- 2 roulettes de 4" fixes
- 2 roulettes de 4" pivotantes avec frein total

Mobile



R5JDG-5837

MODÈLE	N° DE PRODUIT	L x P x H
Fixe	R5JDG-5815	30" x 27" x 62"
Mobile	R5JDG-5837	30" x 27" x 63 1/4"



334

## CABINET INFORMATIQUE AVEC DEUX TABLETTES COULISSANTES

Fixe



R5JDG-5819

- 1 caisson de cabinet informatique avec panneau d'accès arrière
- 1 tablette (pour moniteur)
- 1 tiroir à clavier
- 1 rehausseur de clavier
- 1 tablette coulissante accès avant (pour imprimante)
- 1 tablette coulissante accès avant (pour ordinateur)
- 1 porte en polycarbonate pour écran
- 1 porte simple intégrée

**Le cabinet fixe comprend :**

- 1 base en retrait (accès avant)
- 1 cache-base arrière

**Le cabinet mobile comprend :**

- 2 roulettes de 4" fixes
- 2 roulettes de 4" pivotantes avec frein total

Mobile



R5JDG-5839

MODÈLE	N° DE PRODUIT	L x P x H
Fixe	R5JDG-5819	30" x 27" x 62"
Mobile	R5JDG-5839	30" x 27" x 63 1/4"



334

# COMPOSANTES



## BRAS ARTICULÉS ROBUSTES

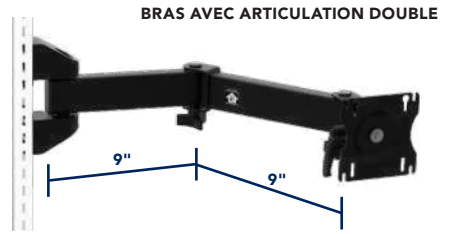
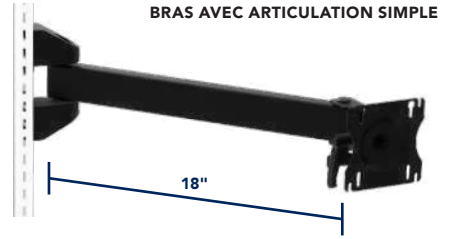

ANCRAGE POUR STRUCTURE E

ANCRAGE MURAL



## AJUSTEMENTS POSSIBLES

BRAS AVEC ARTICULATION SIMPLE

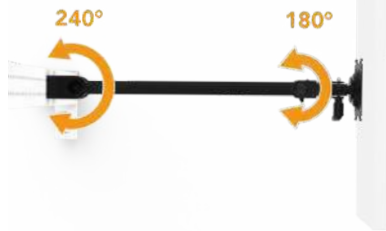

Vue de haut sur montant E

BRAS AVEC ARTICULATION DOUBLE

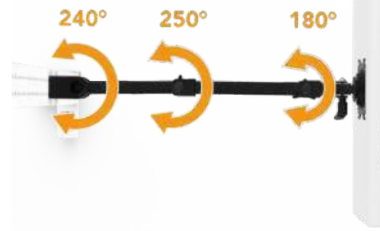

Vue de haut sur montant E

ROTATION



Vue de face sur montant E

INCLINAISON

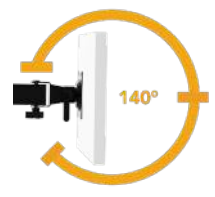

Vue de côté sur montant E

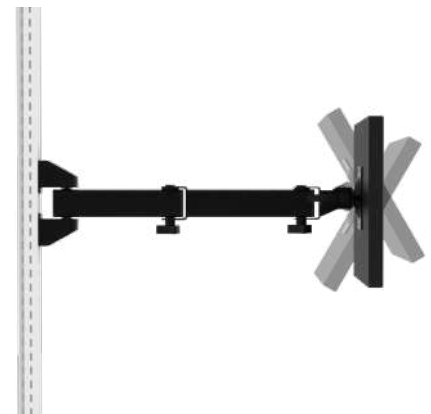
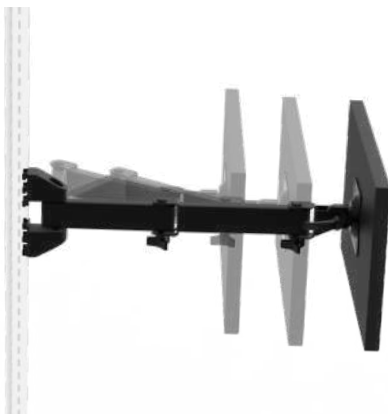





POUR MONTANT SÉRIE E  ET APPLICATION MURALE

### SUPPORT POUR PORTABLE



- Peut servir à soutenir un ordinateur portable, un appareil électronique ou tout autre objet
- Surface utilisable du plateau: 19"L x 14"P
- Inclut un bras robuste avec articulation simple ou double
- Le bras à articulation double multiplie les possibilités d'ajustements

- Permet l'inclinaison et la rotation du plateau
- Le plateau est muni de rebords sur les côtés et à l'arrière de 1/2"H
- Capacité: 50lb
- Couleur: Noir

BRAS ARTICULÉ	POUR MONTANT E	MURAL
Simple	EA60-41	EA65-41
Double	EA60-42	EA65-42

### SUPPORT POUR MONITEUR



- Peut supporter la majorité des moniteurs offerts sur le marché
- Le positionnement pour l'ancrage de l'écran respecte les normes VESA 75 et 100
- Inclut un bras robuste avec articulation simple ou double
- Le bras à articulation double multiplie les possibilités d'ajustements

- Permet l'inclinaison et la rotation de l'écran
- Capacité: 50lb
- Couleur: Noir

BRAS ARTICULÉ	POUR MONTANT E	MURAL
Simple	EA60-01	EA65-01
Double	EA60-02	EA65-02

### SUPPORT POUR TABLETTE ÉLECTRONIQUE



- Peut supporter la majorité des tablettes électroniques offertes sur le marché
- Les attaches et la surface du support sont munies d'un revêtement antidérapant pour assurer la stabilité de la tablette
- Formats de tablette compatibles:
  - petit format: 7 5/8" à 10" de largeur
  - grand format: 9 7/8" à 12 1/4" de largeur
- Inclut un bras robuste avec articulation simple ou double

- Le bras à articulation double multiplie les possibilités d'ajustements
- Permet l'inclinaison et la rotation de la tablette
- Capacité: 50lb
- Couleur: Noir

BRAS ARTICULÉ	FORMAT DE TABLETTE	POUR MONTANT E	MURAL
Simple	Petite	EA60-61-01	EA65-61-01
Simple	Grande	EA60-61-02	EA65-61-02
Double	Petite	EA60-62-01	EA65-62-01
Double	Grande	EA60-62-02	EA65-62-02

### SUPPORT POUR CLAVIER ET SOURIS



- Sert à soutenir un clavier et une souris
- Surface utilisable du support à clavier: 23 3/8"L x 8 1/2"P
- Inclut un bras robuste avec articulation simple ou double
- Le bras à articulation double multiplie les possibilités d'ajustements

- Permet l'inclinaison et la rotation du support à clavier
- Capacité: 50lb
- Couleur: Noir

BRAS ARTICULÉ	POUR MONTANT E	MURAL
Simple	EA60-31	EA65-31
Double	EA60-32	EA65-32

### SUPPORT POUR MONITEUR, CLAVIER ET SOURIS



- Sert à soutenir un moniteur, un clavier et une souris
- Peut supporter la majorité des moniteurs offerts sur le marché
- Le positionnement pour l'ancrage de l'écran respecte les normes VESA 75 et 100
- Surface utilisable du support à clavier: 23 3/8"L x 8 1/2"P
- Inclut un bras robuste avec articulation simple ou double

- Le bras à articulation double multiplie les possibilités d'ajustements
- Permet l'inclinaison et la rotation de l'écran
- Capacité: 50lb
- Couleur: Noir

BRAS ARTICULÉ	POUR MONTANT E	MURAL
Simple	EA60-21	EA65-21
Double	EA60-22	EA65-22

# COMPOSANTES



## BRAS ARTICULÉS AVEC AJUSTEMENT EN HAUTEUR

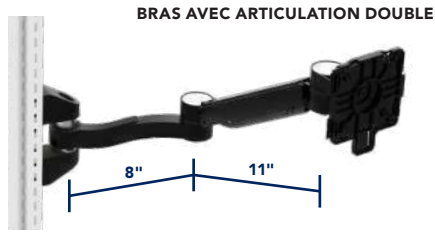
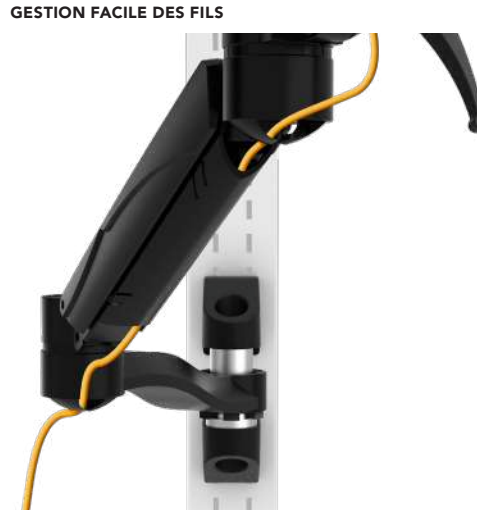
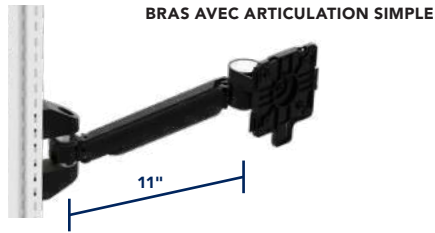

## AJUSTEMENTS POSSIBLES

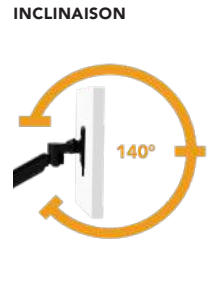
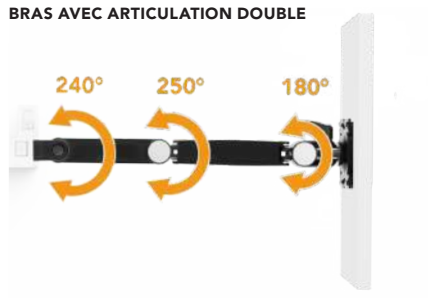
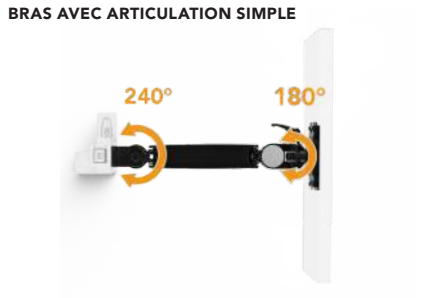

Vue de haut sur montant E

Vue de haut sur montant E

Vue de face sur montant E

Vue de côté sur montant E

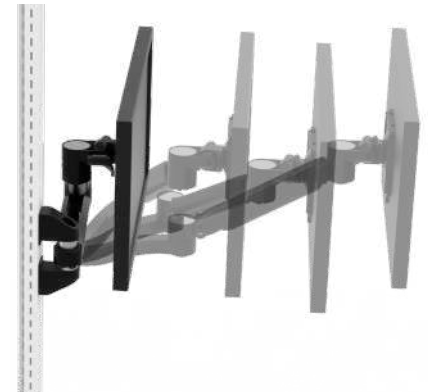
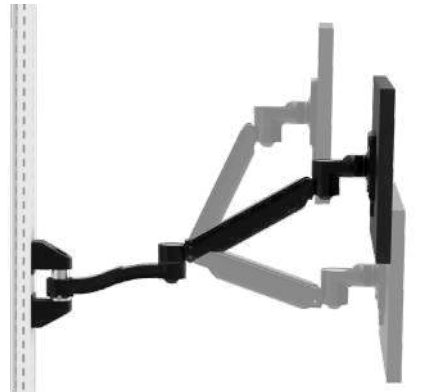



POUR MONTANT SÉRIE E  ET APPLICATION MURALE

SUPPORT POUR PORTABLE



- Peut servir à soutenir un ordinateur portable, un appareil électronique ou tout autre objet
- Surface utilisable du plateau: 19"L x 14"P
- Inclut un bras ajustable en hauteur avec articulation double
- Le bras à articulation double multiplie les possibilités d'ajustements
- Permet l'inclinaison et la rotation du plateau

- Le plateau est muni de rebords sur les côtés et à l'arrière de ½"H
- Le bras est muni d'un espace pour la gestion du filage
- Permet un ajustement en hauteur, sans outils
- Capacité: 20 lb
- Couleur: Noir

BRAS ARTICULÉ	POUR MONTANT E	MURAL
Double	EA61-42	EA64-42

SUPPORT POUR MONITEUR



- Peut supporter la majorité des moniteurs d'un maximum de 21" offerts sur le marché
- Le positionnement pour l'ancrage de l'écran respecte les normes VESA 75 et 100
- Inclut un bras ajustable en hauteur avec articulation simple ou double
- Le bras à articulation double multiplie les possibilités d'ajustements

- Permet l'inclinaison et la rotation de l'écran
- Le bras est muni d'un espace pour la gestion du filage
- Permet un ajustement en hauteur, sans outils
- Capacité: 20 lb
- Couleur: Noir

BRAS ARTICULÉ	POUR MONTANT E	MURAL
Simple	EA61-01	EA64-01
Double	EA61-02	EA64-02

SUPPORT POUR TABLETTE ÉLECTRONIQUE



- Peut supporter la majorité des tablettes électroniques offertes sur le marché
- Les attaches et la surface du support sont munies d'un revêtement antidérapant pour assurer la stabilité de la tablette
- Formats de tablette compatibles:
  - petit format: 7⅝" à 10" de largeur
  - grand format: 9⅞" à 12¼" de largeur
- Inclut un bras ajustable en hauteur avec articulation double

- Le bras à articulation double multiplie les possibilités d'ajustements
- Permet l'inclinaison et la rotation de la tablette
- Le bras est muni d'un espace pour la gestion du filage
- Permet un ajustement en hauteur, sans outils
- Capacité: 14 lb
- Couleur: Noir

FORMAT DE TABLETTE	POUR MONTANT E	MURAL
Petite	EA61-62-01	EA64-62-01
Grande	EA61-62-02	EA64-62-02

SUPPORT POUR CLAVIER ET SOURIS



- Sert à soutenir un clavier et une souris
- Surface utilisable du support à clavier: 23⅜"L x 8½"P
- Inclut un bras ajustable en hauteur avec articulation simple ou double
- Le bras à articulation double multiplie les possibilités d'ajustements
- Permet l'inclinaison et la rotation du support à clavier

- Le bras est muni d'un espace pour la gestion du filage
- Permet un ajustement en hauteur, sans outils
- Capacité: 14 lb
- Couleur: Noir

BRAS ARTICULÉ	POUR MONTANT E	MURAL
Simple	EA61-31	EA64-31
Double	EA61-32	EA64-32

# COMPOSANTES

## POUR SURFACE DE TRAVAIL

Tous les modèles présentés incluent les caractéristiques suivantes :

- S'installent sur la surface de travail avec le module de finition pour support informatique RC68 ou RC69, ne s'installent pas directement sur le caisson
- Compatibles avec les surfaces de travail RC35, RC37, WS08, WS14 et WS16
- Tous les supports sont munis d'un poteau de 18" de hauteur
- Le dessus doit dépasser à l'arrière de 1 ½"
- Ergonomie maximale

### GESTION FACILE DES FILS



## SUPPORT POUR MONITEUR



- Peut supporter la majorité des moniteurs d'un maximum de 21" offerts sur le marché
- Le positionnement pour l'ancrage de l'écran respecte les normes VESA 75 et 100
- Inclut un ou deux bras ajustable(s) en hauteur avec articulation double
- Le bras à articulation double multiplie les possibilités d'ajustements
- Permet l'inclinaison et la rotation de l'écran
- Un support pour un ou deux écran(s) peut être commandé
- Le bras est muni d'un espace pour la gestion du filage
- Permet un ajustement en hauteur, sans outils
- Capacité: 20 lb
- Couleur: Noir

N° DE PRODUIT	POUR
RC59-03	Un écran
RC59-04	Deux écrans

## SUPPORT POUR PORTABLE



- Peut servir à soutenir un ordinateur portable, un appareil électronique ou tout autre objet
- Surface utilisable du plateau : 19"L x 14"P
- Inclut un bras ajustable en hauteur avec articulation double
- Le bras à articulation double multiplie les possibilités d'ajustements
- Le plateau est muni de rebords sur les côtés et à l'arrière de ½"H
- Permet l'inclinaison et la rotation du plateau
- Le bras est muni d'un espace pour la gestion du filage
- Permet un ajustement en hauteur, sans outils
- Capacité: 20 lb
- Couleur: Noir

N° DE PRODUIT
RC59-42



## SUPPORT POUR CLAVIER, SOURIS ET MONITEUR



- Sert à soutenir un moniteur, un clavier et une souris
- Peut supporter la majorité des moniteurs d'un maximum de 21" offerts sur le marché
- Le positionnement pour l'ancrage de l'écran respecte les normes VESA 75 et 100
- Surface utilisable du support à clavier: 23 ¾"L x 8 ½"P
- Inclut un bras ajustable en hauteur avec articulation simple
- Permet l'inclinaison et la rotation de l'écran et du support à clavier
- Le bras est muni d'un espace pour la gestion du filage
- Permet un ajustement en hauteur, sans outils
- Capacité: 14 lb
- Couleur: Noir

N° DE PRODUIT
RC59-21

## SUPPORT POUR TABLETTE ÉLECTRONIQUE



- Peut supporter la majorité des tablettes électroniques offertes sur le marché
- Les attaches et la surface du support sont munies d'un revêtement antidérapant pour assurer la stabilité de la tablette
- Formats de tablette compatibles:
  - petit format: de 7 ¾" à 10" de largeur
  - grand format: de 9 ¾" à 12 ¼" de largeur
- Inclut un bras ajustable en hauteur avec articulation double
- Le bras à articulation double multiplie les possibilités d'ajustements
- Permet l'inclinaison et la rotation de la tablette
- Le bras est muni d'un espace pour la gestion du filage
- Permet un ajustement en hauteur, sans outils
- Capacité: 14 lb
- Couleur: Noir

N° DE PRODUIT	VERSION
RC59-62-01	Petit format
RC59-62-02	Grand format

## ACCESSOIRES SOUS LA SURFACE DE TRAVAIL

### SUPPORT POUR CLAVIER COULISSANT

WS90



- Se fixe sous la surface de travail
- Plateau pour souris d'ordinateur, coulissant, à gauche ou à droite selon les besoins
- Surface utilisable: 21 1/2" x 11 3/16"
- Plateau pour souris: 9 3/8" x 9 1/8"

N° DE PRODUIT	COULEUR
WS90-01	Noir

### SUPPORT POUR CLAVIER AJUSTABLE

WS90



- Se fixe sous la surface de travail
- Support avec bras articulé conçu pour le travail assis ou debout
- Inclut:
  - un plateau pour souris d'ordinateur coulissant à gauche ou à droite
  - un repose-paume ergonomique
- Se coulisse sous la surface de travail au besoin
- Construction robuste
- Surface utilisable: 9 1/2" x 20 1/2"
- Plateau pour souris: 9 3/8" x 9"

N° DE PRODUIT	COULEUR
WS90-02	Noir

### SUPPORT POUR ORDINATEUR

WS92



- Se fixe sous la surface de travail
- Muni d'une poignée qui permet d'ajuster la position en largeur du support latéral en plastique
- Ajustement accommodant les ordinateurs de 3 1/2" à 9 1/4" de large par 12 1/2" à 22 1/2" de haut
- Largeur: 8 3/8" à 11 1/2"
- Profondeur: 6 3/4" (8 1/2" avec poignée)
- Hauteur: 18" à 26"

N° DE PRODUIT	COULEUR
WS92-01	Noir

NOTE: Non compatible avec les postes de travail ajustables ElevaTek.

## CABINET INFORMATIQUE

### CAISSON INFORMATIQUE AVEC PANNEAU D'ACCÈS

RD31



- Muni d'un ventilateur avec grille de filtration
- Comprend une barre à prises électriques 15A (pour un circuit électrique 15A)
- Pourvu d'un panneau d'accès arrière facilitant l'accès aux composants informatiques. Comprend une serrure sur le panneau d'accès
- Comporte un passe-fil



334

- Compatible avec les roulettes de 4" et 6"
- Compatible avec la base de déplacement RA53, la base en retrait RA55 et les bases de rehaussement RB94 et RB95

N° DE PRODUIT	L x P x H
RD31-302758L3	30" x 27" x 58"

NOTE: Il est fortement suggéré de commander une base de rehaussement (RA55, RB94 ou RB95) pour les applications debout ou pour les personnes de grande taille, voir page 300.

# COMPOSANTES

## BASE EN RETRAIT

RA55

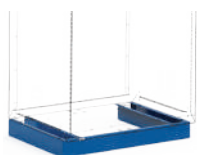

- Conçue principalement pour rehausser le cabinet de 4"
- Est prévue pour le déplacement du cabinet par l'avant avec un chariot élévateur ou un transpalette
- Comporte une façade amovible (cache-base) à l'avant pour améliorer la finition et pour permettre de soulever le cabinet directement par l'avant
- Face avant carrée pour faciliter le nettoyage du plancher
- Peut recevoir le cache-base RA56 à l'arrière en option (le cache-base avant est inclus)
- Conçue pour pouvoir ancrer le cabinet au sol
- Compatible avec les patins niveleurs (RA74)

N° DE PRODUIT	L x P x H
RA55-302704	30" x 27" x 4"

NOTE: Non compatible avec les roulettes.

## CACHE-BASE DROIT

RA56 / RB98



- RA56: Permet de fermer l'arrière de la base en retrait de 4" (RA55);
- RB98: Permet de fermer l'arrière de la base de rehaussement (RB95).

N° DE PRODUIT	L x H	POUR
RA56-3004	30" x 4"	RA55
RB98-3008	30" x 8"	RB95

## BASE DE REHAUSSEMENT

RB95

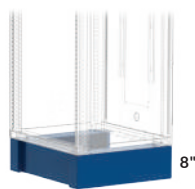

- Conçue pour rehausser le cabinet fixe de 8"
- Permet une utilisation plus ergonomique pour les personnes de moyenne à grande taille
- Se fixe directement sous le cabinet
- Conçue pour déplacer le cabinet par l'avant avec un chariot élévateur
- Compatible avec les patins niveleurs (RA74)
- Peut recevoir le cache-base RB98 à l'arrière, en option (le cache base avant est inclus)

N° DE PRODUIT	L x P x H
RB95-302708	30" x 27" x 8"

NOTE: Non compatible avec les roulettes.

## BASE DE REHAUSSEMENT POUR CABINET MOBILE RB94



- Conçue pour rehausser le cabinet mobile de 4";
- Permet une utilisation plus ergonomique pour les personnes de moyenne à grande taille;
- Se fixe directement sous le cabinet;
- Compatible avec les roulettes de 4" et de 6".

N° DE PRODUIT	P x H
RB94-2704	27" x 4"

## ENSEMBLE DE PATINS NIVELEURS

RA74



- Vendus en paquets de 4
- Permettent d'ajuster la hauteur de 1 1/8" à 2", du cabinet sur les surfaces de plancher inégales
- S'installent directement sous le cabinet, sans base, ou sous la base de rehaussement RB95

N° DE PRODUIT
RA74-01

## ROULETTES DE 4" ET 6"

RB81 / RB84



- Vendues par paires
- Choix de trois types de roulettes: fixes, pivotantes, pivotantes avec frein intégral (sur la roue et le pivot)
- Roulette de 4": hauteur totale de 5 1/4"
- Roulette de 6": hauteur totale de 7 1/2"
- Roues en polyuréthane (ne marquent pas les planchers), de qualité industrielle supérieure
- Les roulettes se fixent directement sous le cabinet (sans base): elles sont également compatibles avec la base de rehaussement pour cabinet mobile (RB94)

N° DE PRODUIT	HAUTEUR	TYPE DE ROULETTES
RB81-01	4"	Fixes
RB81-02	4"	Pivotantes
RB81-03	4"	Pivotantes avec frein total
RB84-01	6"	Fixes
RB84-02	6"	Pivotantes
RB84-03	6"	Pivotantes avec frein total

## TABLETTE ESCAMOTABLE

RC00

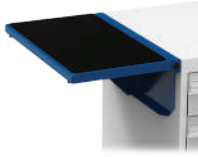

- Capacité de 50 lb (poids uniformément réparti)
- Comporte une surface de protection en caoutchouc
- Peut recevoir des rebords RC01, optionnels

N° DE PRODUIT	L x P
RC00-152701	15" x 27"

## REBORDS POUR TABLETTE ESCAMOTABLE

RC01



- Utilisez le rebord de 15" pour le devant ou l'arrière de la tablette
- Utilisez le rebord de 27" pour les côtés
- Hauteur : 1"

N° DE PRODUIT	LARGEUR
RC01-15	15"
RC01-27	27"

## TIROIR POUR CLAVIER



RF31



- Possibilité de ranger un cahier à anneaux de dimension standard en profondeur (12") à l'arrière du clavier
- Possibilité d'être compartimenté à l'aide de séparateurs, diviseurs et boîtes en plastique, voir pages 278-283
- Comprend une serrure standard



334

N° DE PRODUIT	L x P x H
RF31-302704L3	30" x 27" x 4"

## TABLETTE

RB21



- Permet le rangement de matériel volumineux
- Munie de cotés et d'un dos pour empêcher les objets de tomber au fond du cabinet
- Ajustable en hauteur à tous les 1" c/c
- Supporte jusqu'à 400 lb de charge, uniformément répartie

N° DE PRODUIT	L x P
RB21-3027	30" x 27"

NOTE: Il est fortement suggéré de commander le rehausseur de clavier (RD40) afin de placer le clavier et la souris dans une position ergonomique.

## REHAUSSEUR DE CLAVIER

RD40

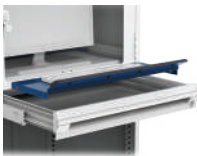

- Permet de placer le clavier et la souris dans une position ergonomique
- Muni d'un repose-poignet
- Dégage l'arrière du tiroir pour permettre d'y ranger un cahier à anneaux de dimension standard en profondeur (12")
- Dégage l'arrière du tiroir pour permettre la compartimentation avec séparateurs, diviseurs et boîtes en plastique

N° DE PRODUIT	L x P x H
RD40-301204	30" x 12" x 4"

## TABLETTE COULISSANTE POUR PORTE INTÉGRÉE SIMPLE

RF55



- Permet le rangement de matériel volumineux
- Compatible avec la porte intégrée RB62
- Extension de 65%
- Capacité de 175 lb
- En acier peint avec dos et rebords
- Accès pleine largeur

N° DE PRODUIT	L x P
RF55-3027	30" x 27"

NOTE: Pour une installation ultérieure, remplacer le No de produit par RF56-3027.

## PORTE SIMPLE INTÉGRÉE, PLEINE OU EN POLYCARBONATE



RB62 / RB61



- Porte intégrée: RB62
- Porte intégrée en polycarbonate: RB61
- Compatible avec la tablette (RB21) et la tablette coulissante (RF55)
- L'ouverture à 180° permet un dégagement total pour la manipulation des objets rangés dans le cabinet
- S'installe en usine sur les caissons RD31
- Compléter le numéro de produit par L3, pour une serrure à clé, par L50 pour une serrure à code digital ou par L100 pour une serrure intelligente



334-338

N° DE PRODUIT	L x H
RB62-3028__	30" x 28"
RB61-3028__	30" x 28"

## PORTE EN POLYCARBONATE POUR ÉCRAN

RD51



- Surface en polycarbonate de 24<sup>15/16</sup>" L x 19<sup>1/4</sup>" H
- S'installe en usine sur les caissons RD31
- Inclut une serrure à clé



334

N° DE PRODUIT	L x H
RD51-3022L3	30" x 22"



INDEX	PAGE(S)
Archivage	302
Propositions . . . . .	303
Composantes . . . . .	304 - 305

## ARCHIVAGE

Avec le système d'archivage Rousseau, les pertes d'espace sont chose du passé. Notre système d'étagères spécialement destiné à cet effet a été conçu en fonction des contenants couramment utilisés pour le classement. De plus, notre système d'archivage est parfaitement compatible avec les autres accessoires de l'étagère industrielle, grâce à son poteau unique qui permet une intégration parfaite.

Votre besoin d'espace est supérieur à ce que vous aviez prévu ? Muni de passerelles et de planchers surélevés situés au-dessus du premier palier, notre système d'étagères à multi-niveau est peut-être ce qu'il vous faut. Demandez l'aide de nos spécialistes, ils sauront trouver une solution adaptée à vos besoins.



SRD8008

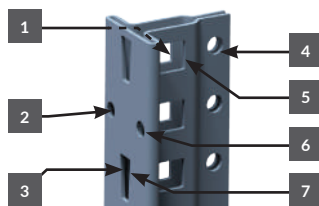

Un poteau unique et très fonctionnel. Le poteau moyen est la pièce maîtresse de la structure. Sa forme unique en T tubulaire offre jusqu'à sept zones de fixation pour différentes applications. De plus, le centre est conçu pour éviter les interférences entre les sections.



Les unités d'archivage peuvent être combinées au système d'étagères industrielles Spider®.

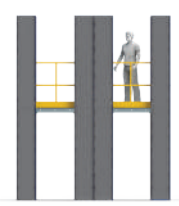

Il est possible de récupérer l'espace en hauteur avec le système d'archivage Spider® en utilisant les étagères surélevées.



Les tablettes sont fixées au poteau à l'aide de crochets à compression. Les poutrelles s'accrochent sur le devant du poteau et peuvent recevoir des plateformes de bois, d'acier et de treillis métallique.



## ÉTAGÈRES POUR L'ARCHIVAGE

- Capacité allant jusqu'à 48 boîtes de 12" L x 15" P x 10¼" H
- Utilisez les modèles à quatre tablettes pour les boîtes plus légères que vous souhaitez superposer (voir illustration de droite), et les modèles à huit tablettes pour les boîtes plus lourdes (voir illustration de gauche)
- Système conçu pour les étagères surélevées
- 4 ou 8 niveaux de tablettes, selon le modèle choisi
- Boîtes non incluses
- Pour commander une unité d'étagères dos à dos, complétez le numéro de produit par B

### BOÎTES SUPERPOSÉES

UNITÉ DE DÉBUT	UNITÉ D'AJOUT	L x P x H	N <sup>BRE</sup> DE BOÎTES/NIVEAU	N <sup>BRE</sup> DE TABLETTES	N <sup>BRE</sup> TOTAL DE BOÎTES	CAPACITÉ PAR TABLETTE
SRD8050_	SRA8050_	42" x 15" x 75"	6	4	24	650 lb.
SRD8051_	SRA8051_	42" x 30" x 75"	12	4	48	600 lb.



### BOÎTES SIMPLES

UNITÉ DE DÉBUT	UNITÉ D'AJOUT	L x P x H	N <sup>BRE</sup> DE BOÎTES/NIVEAU	N <sup>BRE</sup> DE NIVEAU	N <sup>BRE</sup> TOTAL DE BOÎTES	CAPACITÉ PAR NIVEAU
SRD8052_	SRA8052_	42" x 15" x 87"	3	8	24	650 lb.
SRD8053_	SRA8053_	42" x 30" x 87"	6	8	48	600 lb.

## MINI-RACKING POUR L'ARCHIVAGE

- Capacité allant jusqu'à 80 boîtes de 12" L x 15" P x 10¼" H
- Procure une économie d'espace de 10 à 15 % par rapport aux produits similaires offerts sur le marché
- 4 niveaux avec poutrelles moyennes
- Hauteur de 95" avec les boîtes, ce qui permet l'entreposage dans les espaces de 8 pieds de hauteur. Hauteur de 75" sans les boîtes
- Boîtes non incluses
- Pour commander une unité comprenant des tablettes en acier, complétez le numéro de produit par S
- Pour commander une unité sans plateformes (Ex. : pour utilisation avec panneaux de bois), laissez le numéro tel quel

UNITÉ DE DÉBUT	UNITÉ D'AJOUT	L x P x H	N <sup>BRE</sup> DE BOÎTES/NIVEAU	N <sup>BRE</sup> DE NIVEAU	N <sup>BRE</sup> TOTAL DE BOÎTES	CAPACITÉ PAR NIVEAU
SRD8005_	SRA8005_	42" x 16" x 75"	6	4	24	1000 lb.
SRD8006_	SRA8006_	42" x 32" x 75"	12	4	48	1025 lb.
SRD8003_	SRA8003_	66" x 15" x 75"	10	4	40	725 lb.
SRD8007_	SRA8007_	66" x 16" x 75"	10	4	40	725 lb.
SRD8004_	SRA8004_	66" x 30" x 75"	20	4	80	700 lb.
SRD8008_	SRA8008_	66" x 32" x 75"	20	4	80	700 lb.



NOTE: \*Les plateformes de bois ne sont pas fournies par Rousseau.

# COMPOSANTES

## POTEAUX, ENTRETOISES ET TABLETTES BOX

### POTEAUX D'ÉTAGÈRE ET DE MINI-RACKING SR10 / SH10



- Forme tubulaire en T; offre jusqu'à sept zones de fixation
- Perforations de chaque côté à tous les 1" c/c pour l'ajustement des tablettes
- Acier de calibre 14
- Au choix:
  - Poteau universel SR10 avec façade perforée pour ajouter les fonctions de Mini-Racking et d'étagère à multi-niveaux
  - Poteau d'étagère SH10 avec façade unie pour une meilleure finition

POTEAU D'ÉTAGÈRE ET DE MINI-RACKING	POTEAU D'ÉTAGÈRE SH	HAUTEUR
SR10-075	SH10-075	75"
SR10-087	SH10-087	87"
SR10-099	SH10-099	99"
SR10-111	SH10-111	111"
SR10-123	SH10-123	123"

NOTES: D'autres dimensions sont offertes. Communiquez avec votre représentant au service à la clientèle.  
Poteau SH pour étagère uniquement.

### ENTRETOISE ARRIÈRE D'ÉTAGÈRE SH33



- Entretoise en X préassemblée en usine
- Facile à installer
- Il est recommandé d'utiliser:
  - une entretoise pour les poteaux de 99" et moins
  - deux entretoises pour les poteaux de plus de 99"

N° DE PRODUIT	LARGEUR
SH33-42	42"

NOTE: Veuillez vous référer à la fiche technique S58 ou communiquer avec votre représentant au service à la clientèle.

### ENTRETOISES DE MINI-RACKING SR30



Simple,  
pour profondeurs  
de 15" et 16"

Double,  
pour profondeurs  
de 30" et 32"

- Vendues par paires
- Recommandations:
  - une paire par montant de 99" et moins
  - Pour les montants de plus de 99", communiquez avec votre représentant au service à la clientèle
- Pour les profondeurs de 30" et 32", les entretoises sont emboîtées tel qu'illustré, pour renforcer la structure. La paire d'entretoises fournie pour ces modèles comporte 2 entretoises doubles

N° DE PRODUIT	PROFONDEUR
SR30-15	15"
SR30-16	16"
SR30-30	30"
SR30-32	32"

### ENTRETOISES DE CÔTÉ D'ÉTAGÈRE SH34



- Vendues par paires
- Permettent de fixer les montants en « échelle » pour un assemblage plus facile
- Recommandations:
  - Montants de 99" et moins: une paire d'entretoises
  - Montants de plus de 99": veuillez vous référer à la fiche technique S58 ou communiquer avec votre représentant au service à la clientèle

N° DE PRODUIT	PROFONDEUR
SH34-15	15"
SH34-30	30"

### TABLETTE BOX POUR ÉTAGÈRE SH20 / SH21



SH60

- Tablette de type Box avec des poutrelles structurales formées et soudées à l'avant et à l'arrière
- Acier de calibre 20. Épaisseur: 1 ¼"
- Inclut quatre crochets de tablette SH60 compacts et résistants
- Perforations pour diviseurs à tous les 3" c/c

N° DE PRODUIT	L x P	CAPACITÉ*
SH20-4215	42" x 15"	650 lb.
SH21-4230	42" x 30"	600 lb.

NOTE: \*Les tests de capacité sont fondés sur la norme ANSI MH28.1-1997 de la *Shelving Manufacturer Association (SMA)*. Les capacités comportent un coefficient de sécurité et sont valides pour un chargement uniformément réparti.

### ESPACEURS DE POTEAUX UNIVERSELS POUR MINI-RACKING SR48

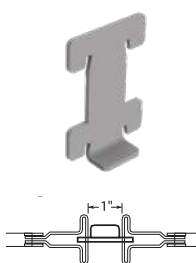

- Vendus par paires
- Permettent de fixer deux sections de Mini-Racking dos à dos, en laissant un espace de 1" entre les poteaux pour ajuster les poutrelles

N° DE PRODUIT
SR48

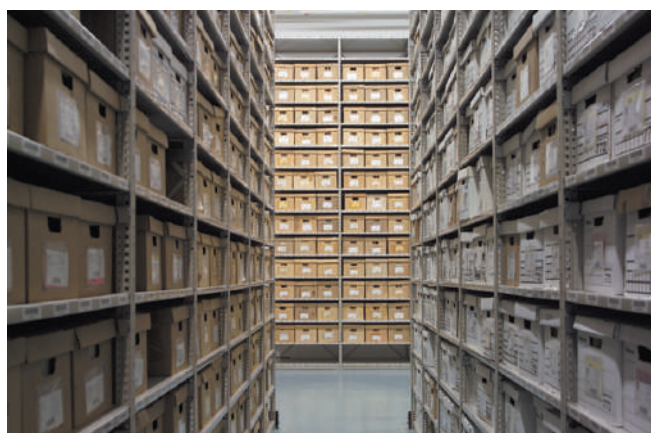

CDSA, Ville de Québec

## POUTRELLES, TRAVERSES DE POUTRELLES ET PLATEFORMES DE BOIS

### POUTRELLES MOYENNES POUR MINI-RACKING SR21

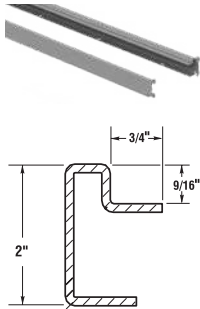

- Vendues par paires
- Acier de calibre 14;
- Se fixent à l'avant des poteaux. Ajustement en hauteur à tous les 2" c/c
- Se bloquent en place avec deux fixations de sécurité

N° DE PRODUIT	L x H
SR21-42	42" x 2"
SR21-66	66" x 2"

### TRAVERSE DE POUTRELLES MOYENNES SR25 / SR26



- Se fixe par accrochage à l'intérieur des poutrelles SR21
- Fait en acier galvanisé

N° DE PRODUIT	PROFONDEUR
SR25-15	15"
SR25-16	16"
SR25-30	30"
SR25-32	32"

### DIMENSIONS ET CAPACITÉS DES PLATEFORMES DE BOIS

Les plateformes de bois doivent être coupées selon les dimensions spécifiées dans ce tableau.

PROFONDEUR DES MONTANTS	LARGEUR DES POUTRELLES (CAPACITÉ EN LB)*		NOMBRE DE TRAVERSES
	42"	66"	
15"	40 3/4" x 14 1/8" (1000)	64 3/4" x 14 1/8" (725)	1
16"	40 3/4" x 15 1/4" (1000)	64 3/4" x 15 1/4" (725)	1
30"	40 3/4" x 29 3/8" (1025)	64 3/4" x 29 3/8" (700)	2
32"	40 3/4" x 31 3/8" (1025)	64 3/4" x 31 3/8" (700)	2

Ces dimensions conviennent pour le jumelage d'une unité de Mini-Racking et de deux unités d'étagères dos à dos.



Les plateformes de bois ne sont pas fournies par Rousseau.

Les poutrelles sont conçues pour recevoir des plateformes de contreplaqué ou de particules d'au moins 3/8" d'épaisseur.

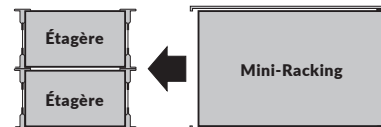

NOTE: \*Les tests de capacité sont fondés sur la norme ANSI MH28.2-1996 de la Shelving Manufacturer Association (SMA). Les capacités comportent un coefficient de sécurité et sont valides pour un chargement uniformément réparti. Elles sont indiquées en livres.

## ACCESSOIRES POUR L'INSTALLATION

### SABOT SH45



- Vendu à l'unité
- Base d'appui fixée au poteau pour ancrer les sections d'étagères au sol. Permet de répartir la charge sur une surface plus large et protège le plancher
- Acier de calibre 12

N° DE PRODUIT
SH45

### CALE D'ÉPAISSEUR SH46



- Vendue à l'unité
- Pour mettre les étagères de niveau. Se glisse sous le sabot
- Acier de calibre 12 ou 16

N° DE PRODUIT	ÉPAISSEUR
SH46-12	calibre 12 (0,100")
SH46-16	calibre 16 (0,060")

### BOULONNERIE D'ANCRAGE AU SOL SH47



- Pour ancrer les étagères au sol
- Comprend quatre boulons pour plancher de béton

N° DE PRODUIT
SH47-04

### ESPACEUR MURAL SR47



- Conçu pour ancrer les étagères au mur
- Ajustement de 3" à 4"
- Boulonnerie d'ancrage au mur non incluse (trous de 5/16" de diamètre)

N° DE PRODUIT
SR47-0304



## ÉTAGÈRE MULTI-NIVEAU

Problèmes d'espace ? Avant d'agrandir, pensez à l'étagère multi-niveau de Rousseau, qui vous permettra d'augmenter votre efficacité grâce à une utilisation maximale de l'espace, autant en hauteur qu'en largeur et en profondeur.

Nos spécialistes vous suggéreront des solutions pour contourner chaque obstacle de votre construction : poutres, colonnes, portes, conduits de ventilation, structure du bâtiment, etc.

L'étagère multi-niveau de Rousseau maximise votre rangement en combinant l'étagère, le tiroir modulaire et le Mini-Racking, le tout adapté à votre type d'inventaire. Elle permet d'entreposer plus de pièces dans un espace restreint, tout en réduisant les déplacements et les pertes de temps.

C'est une solution de taille !



## UNE COMPÉTENCE QUI NE LAISSE RIEN AU HASARD

### IMPORTANT

Le système d'étagères multi-niveau est assujéti à certaines normes et recommandations, suivant les zones sismiques.

Les chargés de projets de Rousseau vous aideront à définir vos besoins en matière de rangement et de contreventement, afin de vous permettre de réaliser vos projets d'étagères multi-niveau.

Demandez l'assistance de l'un de nos chargés de projets du service des ventes de Rousseau dès maintenant.

NOTE: Pour plus de renseignements, demandez le cahier technique Étagères multi-niveau S05.

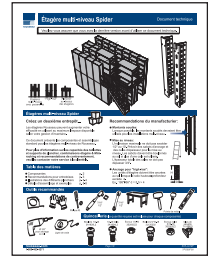

## APPLICATIONS

### ÉTAGÈRES STANDARDS

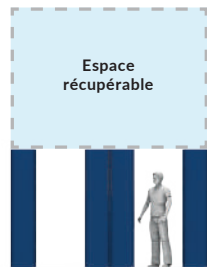

### ÉTAGÈRES MULTI-NIVEAU

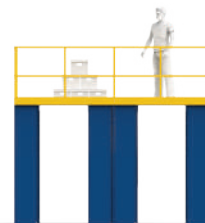
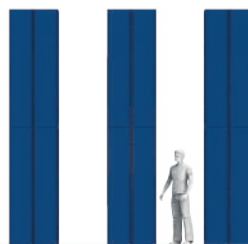

### ÉTAGÈRES TRADITIONNELLES

### MINI-RACKING

(niveau supérieur seulement) au-dessus d'étagères

### ÉTAGÈRES AVEC TIROIRS MODULAIRES

### NIVEAU SUPÉRIEUR

Tablettes robustes à longue portée ou standards, pour matériel plus volumineux.

### NIVEAU INFÉRIEUR

Tablettes pour objets de petit volume ou à fréquence d'utilisation élevée, avec diviseurs et tiroirs modulaires.

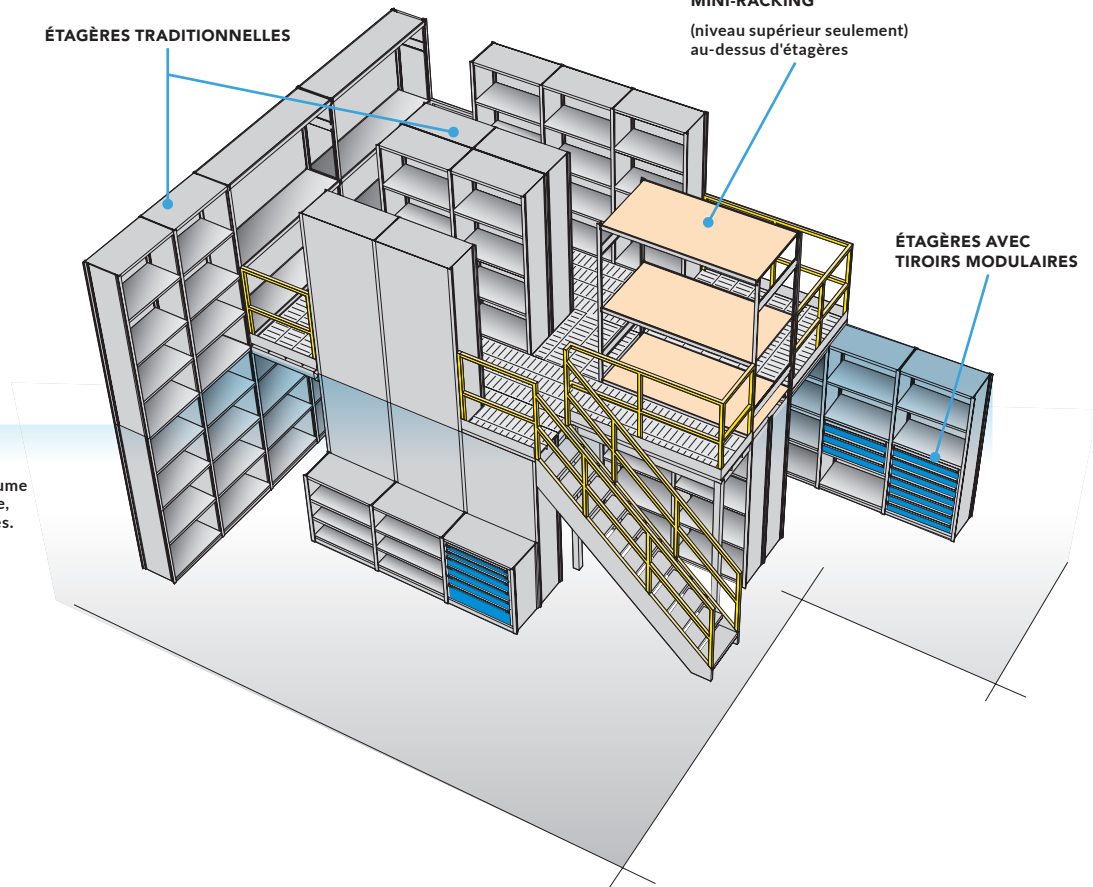

NOTE: Les escaliers, garde-fous et planchers en bandes ne sont pas fournis par Rousseau.

# MEZZANINE DE CABINETS STACK & STORE

## PLUS DE RANGEMENT, MÊME ESPACE PLANCHER

Véritable solution clés en main, notre mezzanine de cabinets Stack & Store inclut: cabinets au sol, cabinets superposés, plancher, garde-corps et escalier.

Elle permet un rangement haute densité facilement accessible sur deux niveaux.

Simple et rapide d'installation, les cabinets au sol sont prépercés pour faciliter le vissage des garde-corps et du plancher. Au besoin, elle peut être démontée ou reconfigurée.

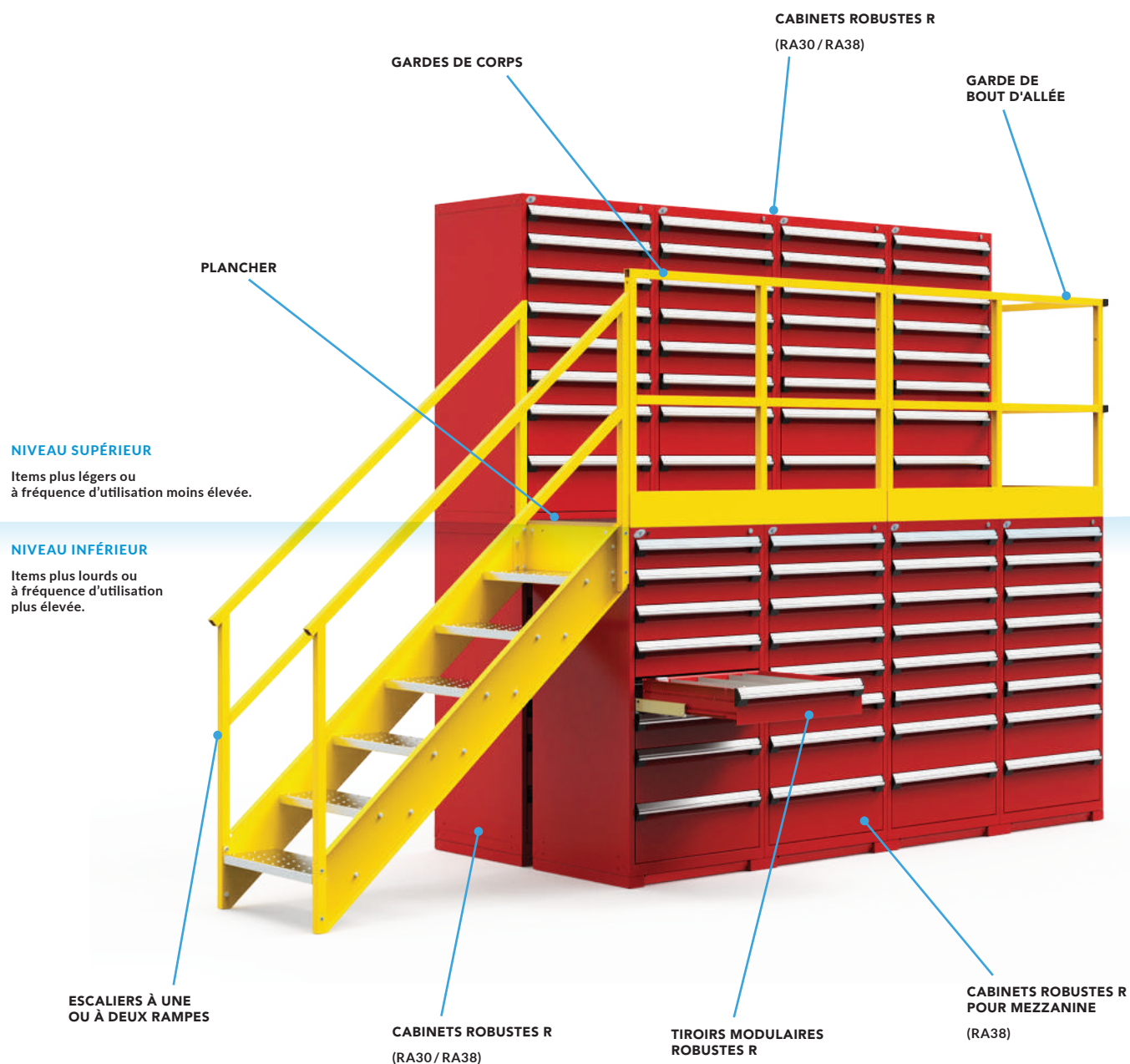

## CAISSON DE CABINET POUR MEZZANINE

RA38



334-338

- Peut recevoir des tiroirs modulaires, des tablettes coulissantes et des tablettes
- Comporte 8 trous sur le dessus pour visser le garde-corps RA91, les planchers RA93 et permettre la superposition de cabinets
- Comprend un ensemble d'ancrage pour béton s'adaptant aux caissons et aux bases, ainsi que la quincaillerie pour la superposition
- L'ajout d'une base RA52 est obligatoire, voir page 20
- Choix de quatre verrouillages: L3 pour une serrure à clé, LP pour une serrure avec morillon, L50 pour une serrure à code digital ou L100 pour une serrure intelligente

- Se commande en spécifiant le type de verrouillage désiré.  
Ex.: RA38-302758L3 pour un caisson avec une serrure à clé
- Pour commander un mécanisme un-tiroir-à-la-fois total, ajoutez A à la fin du numéro

N° DE PRODUIT	L x P x H	TYPE DE VERROUILLAGE
RA38-302758L3_	30" x 27" x 58"	Serrure à clé L3
RA38-302758LP_	30" x 27" x 58"	Serrure à morillon LP
RA38-302758L50_	30" x 27" x 58"	Serrure à code digital L50
RA38-302758L100_	30" x 27" x 58"	Serrure intelligente L100

NOTES: La hauteur indiquée correspond à celle du caisson excluant la base.  
Pour le caisson RA30, voir page 19.  
Caisson de 30" de profond également disponible. Contactez le service à la clientèle.

Les transpondeurs NFC ne sont pas inclus avec la serrure intelligente, ils doivent être commandés séparément (paquet de 5). Voir page 338.

## GARDE DE BOUT D'ALLÉE

RA92



- Le garde-corps respecte les normes de sécurité de 42" de hauteur

N° DE PRODUIT	P x H
RA92-30	30" x 42"

## PIÈCE DE FINITION

RA94



- Ferme l'espace entre les cabinets adossés
- Deux hauteurs disponibles, soit avec caissons de 58" de haut avec bases de 2" (total 60") ou de 4" (total 62")
- S'installe au bout de l'allée sans escalier (non compatible avec l'escalier)

N° DE PRODUIT	P x H
RA94-03060	3" x 60"
RA94-03062	3" x 62"

## ESPACEUR DE CAISSON

RA96



- Sert à conserver une distance constante entre les caissons adossés
- Commandez un RA96 par caisson sous le plancher
- Boulonnerie d'ancrage incluse

N° DE PRODUIT	PROFONDEUR
RA96-03	3"

## ESCALIERS

RA90

- Comporte six marches d'une profondeur de 9 1/2"
- Largeur libre dans l'escalier de 26 5/8"
- Marches en acier galvanisé avec surface antidérapante
- Deux hauteurs disponibles, soit avec caissons de 58" de haut avec bases de 2" (total 60") ou de 4" (total 62")
- Choix d'une ou deux rampes

N° DE PRODUIT	L x P x H	QUANTITÉ DE RAMPE
RA90-306060-01	30" x 60" x 60"	1
RA90-306060-02	30" x 60" x 60"	2
RA90-306062-01	30" x 60" x 62"	1
RA90-306062-02	30" x 60" x 62"	2



1 rampe



2 rampes

## GARDE-CORPS

RA91



- Le garde-corps respecte les normes de sécurité de 42" de hauteur
- Se fixe dans les trous pré-perçés des caisson RA38

N° DE PRODUIT	L x H
RA91-30	30" x 42"
RA91-60	60" x 42"

## PLANCHER

RA93



- Section de plancher en fibres de bois super durables
- Résistant aux tâches et à l'abrasion
- Surface antidérapante facile à nettoyer

N° DE PRODUIT	L x P
RA93-3030	30" x 30"
RA93-6030	60" x 30"

## SABOT ET CALES D'ÉPAISSEURS

RA95 / RA97



- Acier galvanisé de calibre 12
- Le sabot RA95 sert de base d'appui fixée pour ancrer l'escalier au sol
  - Vendu par paires
  - Quincaillerie incluse pour l'ancrage au sol
- La cale d'épaisseur RA97 sert à mettre l'escaliers de niveau. Se glisse sous le sabot
  - Vendu à l'unité

N° DE PRODUIT	TYPE
RA95-01	Sabot
RA97-12	Cale d'épaisseur

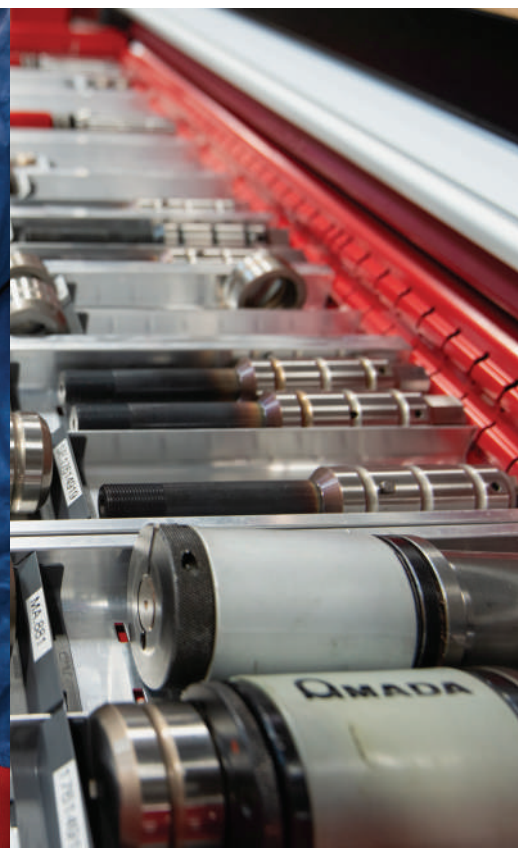

INDEX	PAGE(S)
<b>RANGEMENT POUR OUTILS DE FABRICATION</b>	<b>310 - 311</b>
Rangement pour outils d'usinage	312
Propositions . . . . .	313 - 315
Composantes . . . . .	316 - 321
Rangement pour outils de poinçonnage	322
Propositions . . . . .	323 - 326
Composantes . . . . .	326
Rangement pour outils de pliage	327
Propositions . . . . .	328 - 331
Composantes . . . . .	332 - 333

## SYSTÈME DE RANGEMENT POUR OUTILS DE FABRICATION

La fabrication et la transformation de l'acier (l'usinage, le poinçonnage et le pliage) font partie de notre quotidien depuis 1950. Par cette expérience, nous connaissons bien les enjeux liés à la gestion et au rangement des outils employés à chaque étape.

Puisque ces outils représentent un investissement considérable, nous avons créé diverses solutions de rangement spécialement conçues pour assurer un maximum de protection tout en maximisant et densifiant le rangement de ceux-ci.

Nous nous sommes basés sur l'expertise acquise pour le rangement des outils d'usinage afin de développer des produits de rangement des outils de poinçonnage et de pliage de métaux.

Que vous utilisiez l'ensemble de ces outils ou que vous vous spécialisiez dans l'une ou l'autre de ces branches, nous sommes confiants que Rousseau dispose de la solution de rangement qui vous conviendra.



## OUTILS D'USINAGE

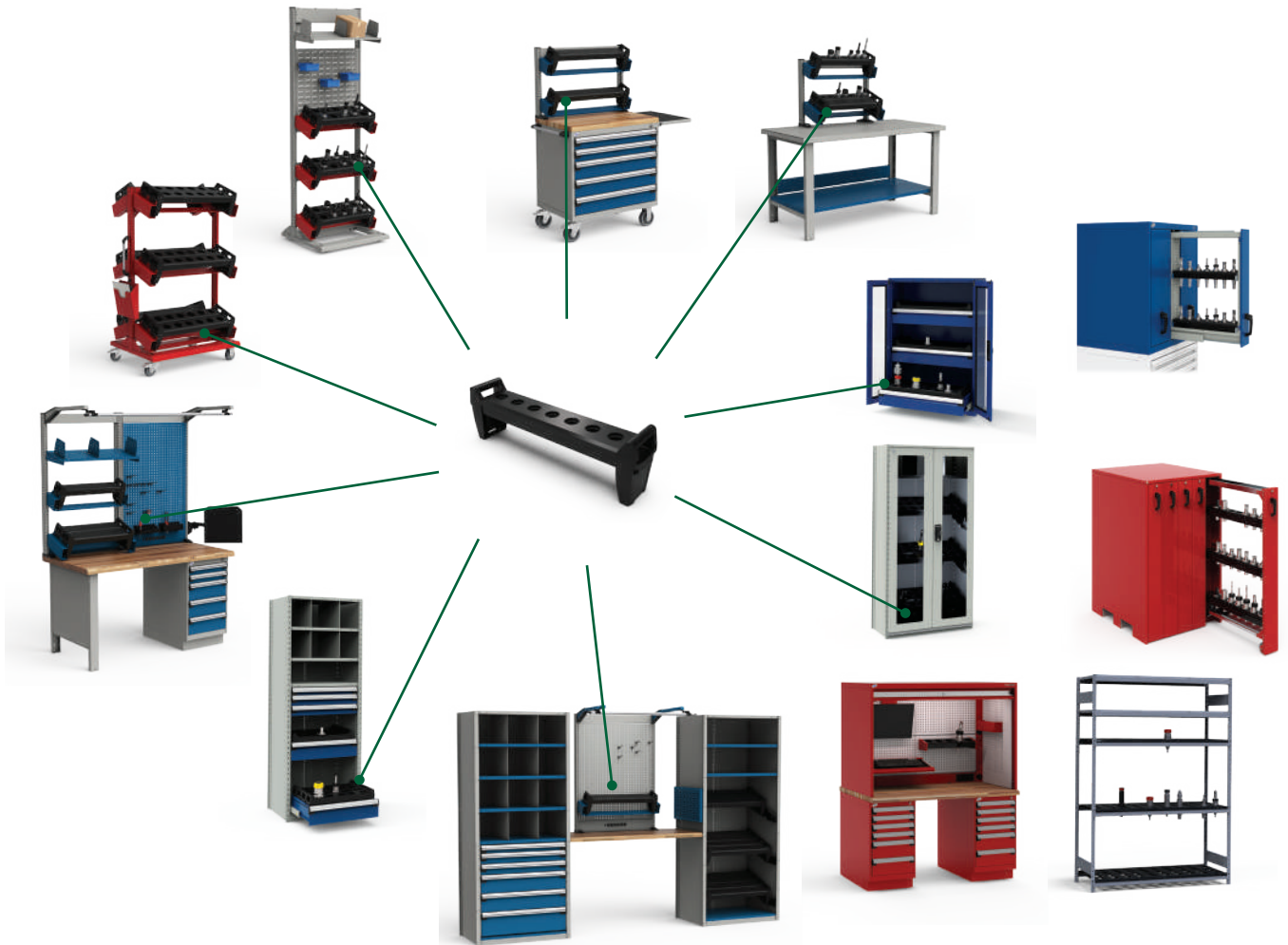

## OUTILS DE POINÇONNAGE

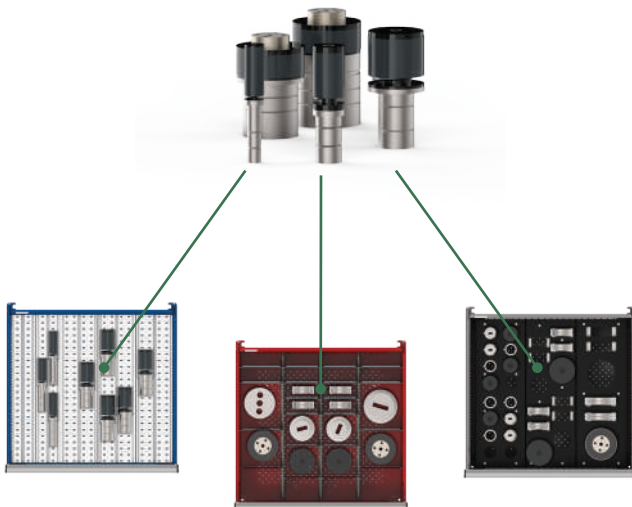

## OUTILS DE PLIAGE

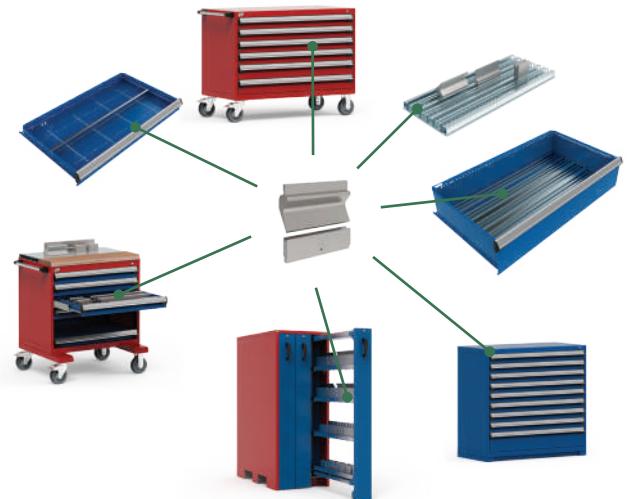

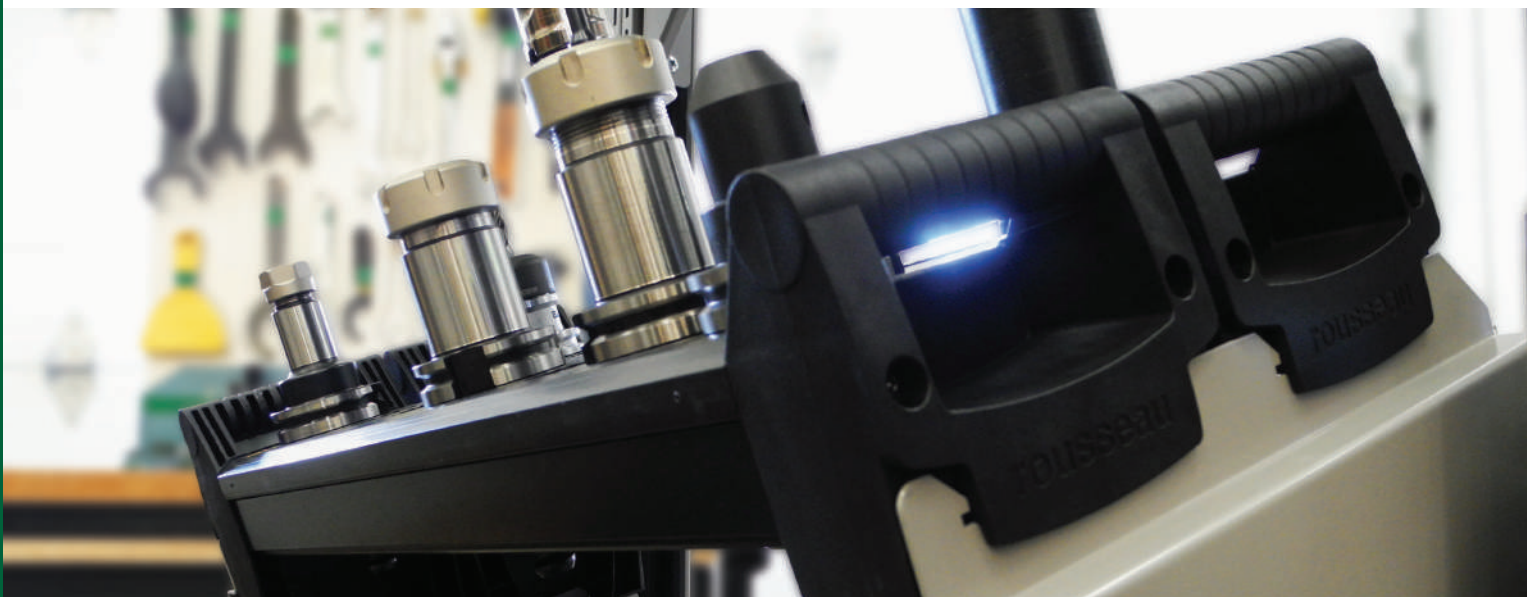

## SYSTÈME DE RANGEMENT POUR OUTILS D'USINAGE

Grâce à la diversité des applications proposées, vos outils seront protégés lors des manipulations courantes, de leur transport et de leur rangement. Le support à outils Rousseau se démarque de plusieurs façons :

- par sa polyvalence : il s'intègre à toute la gamme des produits Rousseau ;
- par sa flexibilité : il est offert avec ou sans perforations, s'adaptant à tous les types d'outils et permettant ainsi une utilisation personnalisée ;
- par la sécurité qu'il assure : le support offre un maintien supérieur et une stabilité accrue, empêchant le renversement des outils, et ce, même en position inclinée ;

- par son ergonomie : compact et robuste, il est muni de poignées ergonomiques qui facilitent le transport de vos outils. Grâce à l'inclinaison des adaptateurs, les manipulations sont facilitées autant dans l'étagère Spider® que sur les montants E.
- par la protection qu'il assure à vos outils : faite de PVC résistant, la partie extrudée du support protège en effet ces derniers contre les chocs et la corrosion, en favorisant l'écoulement des fluides et en limitant les surfaces de contact avec l'outil.

Ajoutons qu'une zone d'identification des outils a été réservée sur le support afin de permettre un repérage rapide.



### IMPORTANT

Les modèles de rangement pour outils NC incluent les supports à outils unis, non perforés par défaut. Pour commander des modèles avec supports perforés, communiquer avec le Service à la clientèle ou se référer à l'outil Prix sur e-Rousseau.

## ÉTAGÈRE DE 87" AVEC TIROIRS



NCS2392

N° DE PRODUIT	L x P x H	NBRE DE SUPPORTS
NCS2392	30" x 24" x 87"	8

- 1 tiroir de 3" avec porte-mèche
- 1 tiroir de 4" avec mousse pour collets
- 1 tiroir de 4" avec compartimentation
- 2 tiroirs de 7" avec adaptateurs
- 5 tablettes
- 1 ensemble de profilés de montage de 48"
- 4 diviseurs de tablette
- 2 montants d'étagère fermés soudés
- 1 base avant
- 4 sabots
- 1 boulonnerie d'ancrage
- 2 panneaux arrière
- 8 supports à outils unis



Les étagères avec tiroirs doivent être ancrées au sol (ensemble d'ancrage inclus).

## ÉTAGÈRE DE 75" AVEC ADAPTATEURS



NCS4195



NCS4196

N° DE PRODUIT	L x P x H	NBRE DE SUPPORTS
NCS4195	36" x 18" x 75"	9

- 3 tablettes
- 3 paires d'adaptateurs pour support à outils
- 2 diviseurs de tablette
- 2 montants d'étagère fermés soudés
- 1 base avant
- 4 sabots
- 1 boulonnerie d'ancrage
- 2 panneaux arrière
- 9 supports à outils unis

N° DE PRODUIT	L x P x H	NBRE DE SUPPORTS
NCS4196	36" x 18" x 75"	9

- 3 tablettes
- 3 paires d'adaptateurs pour support à outils
- 2 diviseurs de tablette
- 2 montants d'étagère fermés soudés
- 1 base avant
- 4 sabots
- 1 boulonnerie d'ancrage
- 2 panneaux arrière
- 9 supports à outils unis
- Portes en polycarbonates avec cadre et serrure à clé L3



Il est contre-indiqué de faire des multi-niveaux d'étagères si l'étagère du premier niveau contient uniquement des supports à outils et deux tablettes.

## MINI-RACKING



NCS6194

N° DE PRODUIT	L x P x H
NCS6194	60" x 24" x 87"

- 5 paires de poutrelles robustes
- 2 montants soudés de Mini-Racking
- 5 traverses de poutrelles robustes
- 2 niveaux avec plateformes en acier
- 3 niveaux avec plateformes CN unis

NOTES: Capacité par niveau avec plateforme en acier: 1925 lb  
Capacité par niveau avec plateforme en PVC: 1000 lb

### IMPORTANT

Ce modèle de rangement pour outils NC incluent les plateformes à outils unis NC33 non perforées par défaut. Pour commander un modèle avec plateformes NC34 perforés, contacter le Service à la clientèle ou se référer à l'outil prix sur e-Rousseau.

### IMPORTANT

Les modèles de rangement pour outils NC incluent les supports à outils unis, non perforés par défaut. Pour commander des modèles avec supports perforés, communiquer avec le Service à la clientèle ou se référer à l'outil Prix sur e-rousseau.



## CABINET MOBILE



NCM5091

N° DE PRODUIT	L x P x H	NBRE DE SUPPORTS
NCM5091	36" x 24" x 61 1/2"	2

- 1 structure EW simple
- 2 adaptateurs simples pour montants E
- 2 supports à outils unis
- 1 dessus en bois lamellé
- 1 poignée de déplacement
- 1 tablette escamotable
- 1 cabinet modulaire avec serrure à clé
- 5 tiroirs avec mécanisme de blocage fermé intégré
  - 2 tiroirs de 4"
  - 3 tiroirs de 6"
- 1 paire de roulettes pivotantes avec frein intégral de 6"
- 1 paire de roulettes fixes de 6"

NOTE: La compartimentation des tiroirs n'est pas incluse. À commander séparément, voir page 270.

## CABINET MODULAIRE



NCM0097

N° DE PRODUIT	L x P x H	NBRE DE SUPPORTS
NCM0097	36" x 24" x 60"	12

- 1 cabinet modulaire avec mécanisme un-tiroir-à-la-fois total
- 1 base de déplacement de 2"
- 3 tiroirs de 7" avec adaptateurs
- 12 supports à outils unis

## POSTE DE TRAVAIL AVEC STRUCTURE DE TABLE EW



NCW63900

N° DE PRODUIT	L x P x H	NBRE DE SUPPORTS
NCW63900	60" x 30" x 80"	3

- 1 structure de table double EW
- 1 paire de supports aériens cantilever
- 1 luminaire DEL de poste de travail
- 1 tablette inclinable
- 3 diviseurs partiels
- 2 adaptateurs pour montants E:
  - 1 simple
  - 1 double
- 3 supports à outils unis
- 1 panneau d'accrochage
- 1 paquet de 10 crochets
- 1 support à pinces
- 1 support à tournevis
- 1 porte-document avec bras
- 1 dossier avec 6 prises électrique 15A
- 1 dessus en bois lamellé
- 1 patte fermée, 27" P x 32" H
- 1 panneau de côté
- 1 cabinet L avec 5 tiroirs compartimentés
  - 2 tiroirs de 3"
  - 3 tiroirs de 6"

### IMPORTANT

Les modèles de rangement pour outils NC incluent les supports à outils unis, non perforés par défaut. Pour commander des modèles avec supports perforés, communiquer avec le Service à la clientèle ou se référer à l'outil Prix sur e-rousseau.



## STRUCTURE AUTOPORTANTE FIXE



NCW42901

N° DE PRODUIT	L×P×H	NBRE DE SUPPORTS
NCW42901	30"×27"×54"	8

- 1 structure autoportante avec patins niveleurs
- 2 tablettes inclinables
- 6 diviseurs partiels
- 2 supports pour boîtes en plastique
- 4 adaptateurs doubles pour montants E
- 8 supports à outils unis



## STRUCTURE AUTOPORTANTE MOBILE



NCW41900

N° DE PRODUIT	L×P×H	NBRE DE SUPPORTS
NCW41900	30"×27"×41¼"	8

- 1 structure autoportante avec roues de 4"
- 1 tablette avec poignée
- 4 adaptateurs doubles pour montants E
- 8 supports à outils unis

## CABINET R2V



NCLDG-380001L3A

N° DE PRODUIT	L×P×H	NBRE DE SUPPORTS
NCLDG-380001L3A	30"×27"×38"	10

- 1 cabinet R2V avec serrure
- 2 tiroirs verticaux de 11"L
- 1 tiroir vertical de 6"L
- 10 supports à outils unis
- Capacité de 200lb par tiroir



## CABINET VTZ



NCV-GH620001L3

N° DE PRODUIT	L×P×H	NBRE DE SUPPORTS
NCV-GH620001L3	37 ½"×44"×62"	15

- 1 cabinet VTZ avec serrures
- 5 tiroirs verticaux de 7"L
- 15 supports à outils unis
- Capacité de 1000lb par tiroir



## SUPPORTS À OUTILS

SUPPORT À OUTILS POUR STRUCTURE E, TIROIRS ET ÉTAGÈRE

 NC10/NC12



NC12



NC10

- Support offert avec surface perforée ou unie
- Faite de PVC résistant, la partie extrudée du support protège les outils contre les chocs, la corrosion et les éclats de métal en fusion
- Offert en largeur de 30" et 36"
- Une zone d'identification permet le repérage rapide des outils
- S'intègre aux structures E de 30" et 36" de large, à l'aide de l'adaptateur NC53
- S'intègre aux structures multifonctionnelles murales EM35 à l'aide de l'adaptateur NC53
- S'intègre aux tiroirs modulaires RF31, RF32, RF33, RF34, RF35 et RF36 de: 30" L x 21" P, 36" L x 18" P, 30" L x 24" P, 36" L x 24" P, 30" L x 27" P à l'aide des adaptateurs NC54
- S'intègre à l'étagère Spider® de: 30" L x 24" P, 36" L x 18" P, 36" L x 24" P à l'aide des adaptateurs NC51
- Couleur: Noir

### ÉTAGÈRES - MONTANTS ET STRUCTURES WM - CABINETS

Les modèles de rangement pour outils NC (voir pages 313-315) incluent les supports à outils unis NC10, non perforés par défaut. Pour commander des modèles avec supports NC12 perforés, communiquer avec le Service à la clientèle ou se référer à l'outil Prix sur e-Rousseau. Le tableau ci-dessous indique le numéro de produit correspondant à votre type d'outil.

SUPPORT À OUTILS	SUPPORT À OUTILS DE 30"		SUPPORT À OUTILS DE 36"	
	28" C/C		34" C/C	
DIMENSIONS C/C	28" C/C		34" C/C	
DIMENSIONS RÉELLES	25¼" L x 5" P x 7⅞" H		31¼" L x 5" P x 7⅞" H	
TYPE D'OUTIL	N° DE PRODUIT	NBRE DE TROUS	N° DE PRODUIT	NBRE DE TROUS
Support uni	NC10-3000	–	NC10-3600	–
Taper 30	NC12-3001	10	NC12-3601	12
Taper 40	NC12-3003	7	NC12-3603	9
Taper 45	NC12-3004	6	NC12-3604	7
Taper 50	NC12-3005	5	NC12-3605	6
¾" Straight	NC12-3010	20	NC12-3610	26
1" Straight	NC12-3011	20	NC12-3611	26
1¼" Straight	NC12-3013	20	NC12-3613	26
1½" Straight	NC12-3015	8	NC12-3615	10
1¾" Straight	NC12-3016	8	NC12-3616	10
2" Straight	NC12-3018	6	NC12-3618	7
2¼" Straight	NC12-3019	6	NC12-3619	7
2½" Straight	NC12-3021	6	NC12-3621	7
C3 Sandvik Capto	NC12-3030	22	NC12-3630	26
C4 Sandvik Capto	NC12-3031	22	NC12-3631	26
C5 Sandvik Capto	NC12-3032	10	NC12-3632	12
C6 Sandvik Capto	NC12-3033	7	NC12-3633	9
C8 Sandvik Capto	NC12-3034	6	NC12-3634	7
HSK 25 (A-C-E)	NC12-3040	22	NC12-3640	26
HSK 32 (A-C-E)	NC12-3041	22	NC12-3641	26
HSK 40 (A-C-E)	NC12-3042	22	NC12-3642	26
HSK 50 (A-C-E)	NC12-3043	10	NC12-3643	12
HSK 63 (A-C-E)	NC12-3044	7	NC12-3644	9
HSK 80 (A-C-E)	NC12-3045	5	NC12-3645	6
HSK 100 (A-C-E)	NC12-3046	4	NC12-3646	5
32 KM	NC12-3050	22	NC12-3650	26
40 KM	NC12-3051	22	NC12-3651	26
50 KM	NC12-3052	10	NC12-3652	12
63 KM	NC12-3053	7	NC12-3653	9
80 KM	NC12-3054	5	NC12-3654	6
VDI 30 mm	NC12-3060	6	NC12-3660	7
VDI 40 mm	NC12-3061	5	NC12-3661	6
VDI 50 mm	NC12-3062	4	NC12-3662	5



Le support peut supporter une charge de 150lb, toutefois nous recommandons que celle-ci ne dépasse 50lb, afin que le support puisse être soulevé de façon sécuritaire

NOTE: Le nombre d'outils que peut soutenir le support à outils varie selon leur diamètre et la longueur des surfaces extrudées. Le nombre de trous spécifié dans le tableau indique le nombre de perforations par surface extrudée.

## SUPPORT À OUTILS POUR HUCHE TEKZONE

NC14 / NC15



NC15



NC14

- Support offert avec surface perforée ou unie
- Faite de PVC résistant, la partie extrudée du support protège les outils contre les chocs, la corrosion et les éclats de métal en fusion
- Offert en largeur de 23" et 29"
- Une zone d'identification permet le repérage rapide des outils
- Se fixe aux panneaux d'accrochage arrière de la huche TekZone, à la hauteur désirée
- Capacité: 50lb
- Couleur: Noir

### HUCHE TEKZONE

Le tableau ci-dessous indique le numéro de produit correspondant à votre type d'outil.

SUPPORT À OUTILS	SUPPORT À OUTILS DE 23"		SUPPORT À OUTILS DE 29"	
	23" Lx5" Px4" H		29" Lx5" Px4" H	
DIMENSIONS RÉELLES				
TYPE D'OUTIL	N° DE PRODUIT	NBRE DE TROUS	N° DE PRODUIT	NBRE DE TROUS
Support uni	NC14-2300	—	NC14-2900	—
Taper 30	NC15-2301	10	NC15-2901	12
Taper 40	NC15-2303	7	NC15-2903	9
Taper 45	NC15-2304	6	NC15-2904	7
Taper 50	NC15-2305	5	NC15-2905	6
¾" Straight	NC15-2310	20	NC15-2910	26
1" Straight	NC15-2311	20	NC15-2911	26
1¼" Straight	NC15-2313	20	NC15-2913	26
1½" Straight	NC15-2315	8	NC15-2915	10
1¾" Straight	NC15-2316	8	NC15-2916	10
2" Straight	NC15-2318	6	NC15-2918	7
2¼" Straight	NC15-2319	6	NC15-2919	7
2½" Straight	NC15-2321	6	NC15-2921	7
C3 Sandvik Capto	NC15-2330	22	NC15-2930	26
C4 Sandvik Capto	NC15-2331	22	NC15-2931	26
C5 Sandvik Capto	NC15-2332	10	NC15-2932	12
C6 Sandvik Capto	NC15-2333	7	NC15-2933	9
C8 Sandvik Capto	NC15-2334	6	NC15-2934	7
HSK 25 (A-C-E)	NC15-2340	22	NC15-2940	26
HSK 32 (A-C-E)	NC15-2341	22	NC15-2941	26
HSK 40 (A-C-E)	NC15-2342	22	NC15-2942	26
HSK 50 (A-C-E)	NC15-2343	10	NC15-2943	12
HSK 63 (A-C-E)	NC15-2344	7	NC15-2944	9
HSK 80 (A-C-E)	NC15-2345	5	NC15-2945	6
HSK 100 (A-C-E)	NC15-2346	4	NC15-2946	5
32 KM	NC15-2350	22	NC15-2950	26
40 KM	NC15-2351	22	NC15-2951	26
50 KM	NC15-2352	10	NC15-2952	12
63 KM	NC15-2353	7	NC15-2953	9
80 KM	NC15-2354	5	NC15-2954	6
VDI 30 mm	NC15-2360	6	NC15-2960	7
VDI 40 mm	NC15-2361	5	NC15-2961	6
VDI 50 mm	NC15-2362	4	NC15-2962	5

NOTE: Le nombre d'outils que peut soutenir le support à outils varie selon leur diamètre et la longueur des surfaces extrudées. Le nombre de trous spécifié dans le tableau indique le nombre de perforations par surface extrudée.

## SUPPORT À OUTILS POUR CABINETS R2V NC73 / NC74

- Support offert avec surface perforée ou unie
- Faite de PVC résistant, la partie extrudée du support protège les outils contre les chocs, la corrosion et les éclats de métal en fusion
- Offert en profondeur de 24" et 27"
- Une zone d'identification permet le repérage rapide des outils
- Capacité: 50lb
- Couleur: Noir

## SUPPORT À OUTILS POUR CABINETS VTZ NC64

- Support offert avec surface perforée ou unie
- Faite de PVC résistant, la partie extrudée du support protège les outils contre les chocs, la corrosion et les éclats de métal en fusion
- Offert en profondeur de 44"
- Une zone d'identification permet le repérage rapide des outils
- Capacité: 250lb
- Couleur: Noir

DIMENSIONS	CABINET R2V				CABINET VTZ	
	SUPPORT À OUTILS DE 24" P		SUPPORT À OUTILS DE 27" P		SUPPORT À OUTILS DE 44" P	
	5" L x 19" P x 2 1/2" H		5" L x 22" P x 2 1/2" H		5 7/8" L x 30" P x 3 1/2" H	
DIMENSIONS RÉELLES	N° DE PRODUIT	NBRE DE TROUS	N° DE PRODUIT	NBRE DE TROUS	N° DE PRODUIT	NBRE DE TROUS
Support uni	NC73-2400	—	NC73-2700	—	NC64-0704400	—
Taper 30	NC74-2401	8	NC74-2701	10	NC64-0704401	15
Taper 40	NC74-2403	6	NC74-2703	7	NC64-0704403	11
Taper 45	NC74-2404	5	NC74-2704	6	NC64-0704404	9
Taper 50	NC74-2405	4	NC74-2705	5	NC64-0704405	7
3/4" Straight	NC74-2410	18	NC74-2710	20	NC64-0704410	32
1" Straight	NC74-2411	18	NC74-2711	20	NC64-0704411	32
1 1/4" Straight	NC74-2413	18	NC74-2713	20	NC64-0704413	32
1 1/2" Straight	NC74-2415	7	NC74-2715	8	NC64-0704415	13
1 3/4" Straight	NC74-2416	7	NC74-2716	8	NC64-0704416	13
2" Straight	NC74-2418	5	NC74-2718	6	NC64-0704418	9
2 1/4" Straight	NC74-2419	5	NC74-2719	6	NC64-0704419	9
2 1/2" Straight	NC74-2421	5	NC74-2721	6	NC64-0704421	9
C3 Sandvik Capto	NC74-2430	18	NC74-2730	20	NC64-0704430	32
C4 Sandvik Capto	NC74-2431	18	NC74-2731	20	NC64-0704431	32
C5 Sandvik Capto	NC74-2432	8	NC74-2732	10	NC64-0704432	15
C6 Sandvik Capto	NC74-2433	6	NC74-2733	7	NC64-0704433	11
C8 Sandvik Capto	NC74-2434	5	NC74-2734	6	NC64-0704434	9
HSK 25 (A-C-E)	NC74-2440	18	NC74-2740	20	NC64-0704440	32
HSK 32 (A-C-E)	NC74-2441	18	NC74-2741	20	NC64-0704441	32
HSK 40 (A-C-E)	NC74-2442	18	NC74-2742	20	NC64-0704442	32
HSK 50 (A-C-E)	NC74-2443	8	NC74-2743	10	NC64-0704443	15
HSK 63 (A-C-E)	NC74-2444	6	NC74-2744	7	NC64-0704444	11
HSK 80 (A-C-E)	NC74-2445	4	NC74-2745	5	NC64-0704445	7
HSK 100 (A-C-E)	NC74-2446	3	NC74-2746	4	NC64-0704446	6
32 KM	NC74-2450	18	NC74-2750	20	NC64-0704450	32
40 KM	NC74-2451	18	NC74-2751	20	NC64-0704451	32
50 KM	NC74-2452	8	NC74-2752	9	NC64-0704452	15
63 KM	NC74-2453	6	NC74-2753	7	NC64-0704453	11
80 KM	NC74-2454	4	NC74-2754	5	NC64-0704454	7
VDI 30 mm	NC74-2460	5	NC74-2760	6	NC64-0704460	9
VDI 40 mm	NC74-2461	4	NC74-2761	5	NC64-0704461	8
VDI 50 mm	NC74-2462	3	NC74-2762	4	NC64-0704462	6



NC73



NC64



**IMPORTANT**  
Consultez la fiche technique N50 pour connaître les agencements recommandés, calculés selon la hauteur des outils et l'usage prévu.

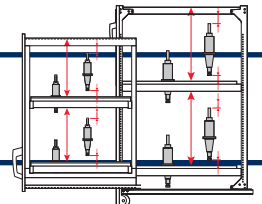



## ADAPTATEURS POUR SUPPORTS À OUTILS ET TIROIR POUR OUTILS

### ADAPTATEUR MONTANTS E



- S'installe par accrochage à l'avant (ou à l'arrière) des montants E
- Pour l'intégration du support à outils NC10 et NC12 aux montants E de 30" ou 36" de large, [voir pages 162 et 188](#)
- Pour l'intégration du support à outils NC10 et NC12 aux montants muraux EM35, [voir page 253](#)
- L'adaptateur pour montants E assure la stabilité des supports à outils grâce à des encoches de sécurité sur le côté
- Incliné de 20° pour permettre un accès facile aux outils
- Modèle simple ou double pour recevoir un ou deux supports à outils de 28" ou de 34" de longueur
- Assemblage facile, sans outillage

N° DE PRODUIT	TYPE	LARGEUR	SUPPORT	CAPACITÉ
NC53-3001	Simple	30"	28"	150lb
NC53-3002	Double	30"	28"	250lb
NC53-3601	Simple	36"	34"	150lb
NC53-3602	Double	36"	34"	250lb

### ADAPTATEURS POUR TIROIR

NC54



- Vendus par paires
- Les adaptateurs pour tiroir servent à l'intégration des supports NC10 et NC12 aux tiroirs de 7" H (RF31 / RF32 / RF35 / RF36) ou aux tiroirs pour outils CN de 10", 12" ou 14" H (RF33 / RF34)
- Conviennent aux tiroirs modulaires de 30"L x 21"P, 30"L x 24"P, 30"L x 27"P, 36"L x 18"P et 36"L x 24"P Empêchent les supports à outils de culbutter lors de l'ouverture ou la fermeture du tiroir
- Peuvent recevoir 3 à 4 supports à outils NC10 et NC12
- Fait en acier galvanisé
- Assemblage facile, sans outillage

N° DE PRODUIT	PROFONDEUR	QTÉ DE SUPPORTS	CAPACITÉ
NC54-1801	18"	3	400lb
NC54-2101	21"	3	
NC54-2401	24"	4	
NC54-2701	27"	4	

### ADAPTATEURS POUR ÉTAGÈRE

NC51

- Vendus par paires
- Pour l'intégration des supports NC10 et NC12 à l'étagère Spider® de 30"L x 24"P, 36"L x 18"P et 36"L x 24"P, [voir page 88](#)
- Inclines de 20° pour permettre un accès facile aux outils
- Peuvent recevoir 3 à 4 supports à outils NC10 et NC12
- Adaptateurs compatibles seulement avec l'étagère Spider®
- Fait en acier galvanisé
- Assemblage facile, sans outillage

N° DE PRODUIT	PROFONDEUR	QTÉ DE SUPPORTS	CAPACITÉ
NC51-1801	18"	3	450lb
NC51-2401	24"	4	600lb

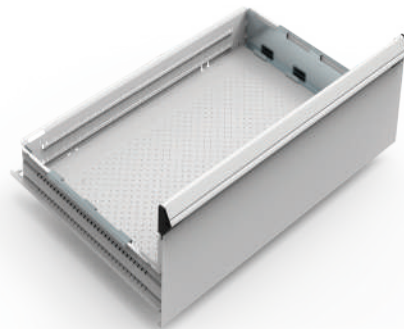

### TIROIR ROBUSTE POUR OUTILS CN



RF33 / RF34



- Tiroir robuste pour cabinet : RF33
- Tiroir robuste pour étagère : RF34
- Tiroir à façade fermée permettant d'insérer ou de retirer facilement les supports NC10 et NC12
- Hauteurs disponibles : 10", 12" et 14"
- Se commande en ajoutant la hauteur du tiroir au numéro. Ex. : RF33-302714

N° DE PRODUIT	L x P	UTILISATION
RF33-3021__	30" x 21"	cabinet
RF33-3027__	30" x 27"	cabinet
RF33-3618__	36" x 18"	cabinet
RF33-3624__	36" x 24"	cabinet
RF34-3024__	30" x 24"	étagère*
RF34-3618__	36" x 18"	étagère*
RF34-3624__	36" x 24"	étagère*

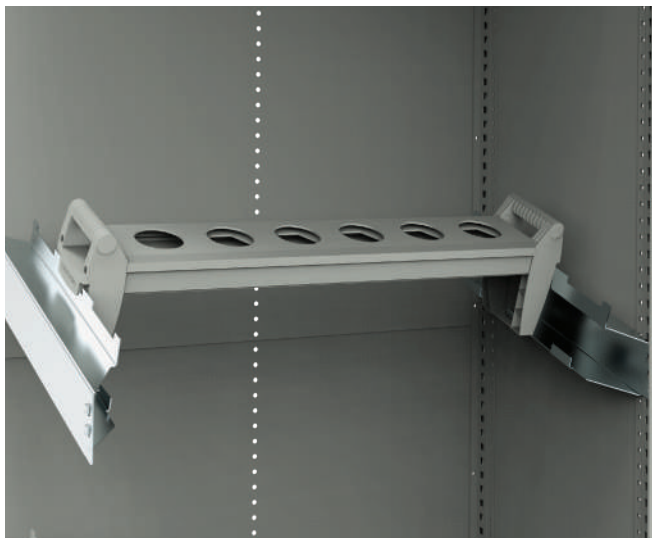

NOTES : \*Les profilés de montage sont nécessaires pour installer le tiroir dans l'étagère, [voir page 135](#).  
Adaptateur NC54 à commander séparément.



NCS6024

Les tablettes en PVC pour Mini-Racking doivent être commandées séparément des modèles proposés. Le tableau ci-dessous indique le numéro de produit correspondant à votre type d'outil.

Faite en PVC résistant, la partie extrudée de la tablette protège les outils contre les chocs, la corrosion et les éclats de métal en fusion.

Le nombre d'outils que peut soutenir la tablette en PVC varie selon leur diamètre et la longueur des surfaces extrudées. Le nombre de trous spécifié dans le tableau indique le nombre de perforations par surface extrudée.

- Tablette offerte avec surface unie (NC30) ou perforée (NC31)
- Offerte en unités de 6" L
- Capacité pour une tablette en PVC de 18" P: 75 lb
- Capacité pour une tablette en PVC de 24" P: 100 lb
- La tablette en PVC peut être jumelée sur un même niveau à la tablette d'acier SR40
- La tablette de 6" n'inclut pas de porte-étiquette

**IMPORTANT**

Consultez la fiche technique Supports à outils et plateformes N50 pour connaître les agencements recommandés, calculés selon la hauteur des outils et l'usage prévu.

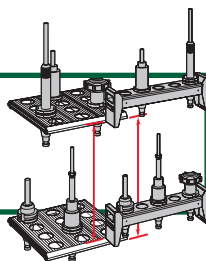

NC30



NC31

TABLETTES INDIVIDUELLES DE 6" DE LARGE

TYPE D'OUTIL	CODE D'OUTIL	TABLETTE EN PVC DE 18" P		TABLETTE EN PVC DE 24" P	
		N° DE PRODUIT	NBRE DE TROUS	N° DE PRODUIT	NBRE DE TROUS
Support uni	00	NC30-1800	—	NC30-2400	—
Taper 30	01	NC31-1801	8	NC31-2401	10
Taper 40	03	NC31-1803	7	NC31-2403	9
Taper 45	04	NC31-1804	4	NC31-2404	5
Taper 50	05	NC31-1805	4	NC31-2405	5
¾" Straight	10	NC31-1810	14	NC31-2410	18
1" Straight	11	NC31-1811	14	NC31-2411	18
1¼" Straight	13	NC31-1813	14	NC31-2413	18
1½" Straight	15	NC31-1815	5	NC31-2415	7
1¾" Straight	16	NC31-1816	5	NC31-2416	7
2" Straight	18	NC31-1818	4	NC31-2418	5
2¼" Straight	19	NC31-1819	4	NC31-2419	5
2½" Straight	21	NC31-1821	4	NC31-2421	5
C3 Sandvik Capto	30	NC31-1830	18	NC31-2430	24
C4 Sandvik Capto	31	NC31-1831	18	NC31-2431	24
C5 Sandvik Capto	32	NC31-1832	7	NC31-2432	9
C6 Sandvik Capto	33	NC31-1833	7	NC31-2433	9
C8 Sandvik Capto	34	NC31-1834	4	NC31-2434	5
HSK 25 (A-C-E)	40	NC31-1840	18	NC31-2440	24
HSK 32 (A-C-E)	41	NC31-1841	18	NC31-2441	24
HSK 40 (A-C-E)	42	NC31-1842	18	NC31-2442	24
HSK 50 (A-C-E)	43	NC31-1843	8	NC31-2443	10
HSK 63 (A-C-E)	44	NC31-1844	5	NC31-2444	7
HSK 80 (A-C-E)	45	NC31-1845	4	NC31-2445	5
HSK 100 (A-C-E)	46	NC31-1846	3	NC31-2446	4
32 KM	50	NC31-1850	18	NC31-2450	24
40 KM	51	NC31-1851	18	NC31-2451	24
50 KM	52	NC31-1852	8	NC31-2452	10
63 KM	53	NC31-1853	5	NC31-2453	7
80 KM	54	NC31-1854	4	NC31-2454	5
VDI 30 mm	60	NC31-1860	7	NC31-2460	9
VDI 40 mm	61	NC31-1861	4	NC31-2461	5
VDI 50 mm	62	NC31-1862	3	NC31-2462	4

Les plateformes de tablettes en PVC pour Mini-Racking doivent être commandées séparément des modèles proposés.

Faite en PVC résistant, la partie extrudée de la tablette protège les outils contre les chocs, la corrosion et les éclats de métal en fusion.

Pour connaître la quantité d'outils possibles pour une plateforme avec tablettes perforées, multiplier le nombre de tablettes perforées de la plateforme par le nombre de trous possibles d'une tablette NC31, [voir page 320](#).

- Plateforme offerte avec surface perforée (NC33) ou unie (NC34)
- Offerte en modèles représentant un niveau de Mini-Racking de 48"L, 60"L et 72" L. Les numéros de modèles perforés doivent être complétés avec le code d'outil
- Capacité pour une tablette en PVC de 18"P: 75 lb
- Capacité pour une tablette en PVC de 24"P: 100 lb
- La plateforme en PVC peut être jumelée sur un même niveau à la tablette d'acier SR40
- Les plateformes incluent un porte-étiquette NC32
- Pour commander une plateforme NC34, compléter le numéro de produit par le code d'outil, [voir page 320](#). Ex. : NC34-602405, pour une plateforme de 60"L et 24"P pour outils Taper 50

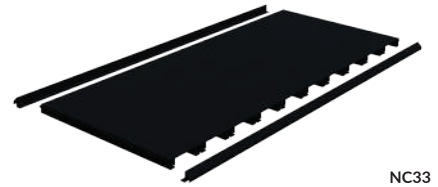

NC33



NC34

### PLATEFORMES CONSTITUÉES DE TABLETTES INDIVIDUELLES DE 6" DE LARGE

LARGEUR DES POUTRELLES	PROFONDEUR DES TABLETTES	SURFACE UNIE (TABLETTES NC30)	SURFACE PERFORÉE (TABLETTES NC31)	QUANTITÉ DE TABLETTES
48"	18"	NC33-481800	NC34-4818_ _	8
	24"	NC33-482400	NC34-4824_ _	
60"	18"	NC33-601800	NC34-6018_ _	10
	24"	NC33-602400	NC34-6024_ _	
72"	18"	NC33-721800	NC34-7218_ _	12
	24"	NC33-722400	NC34-7224_ _	



# RANGEMENT POUR OUTILS DE POINÇONNAGE





## SYSTÈME DE RANGEMENT POUR OUTILS DE POINÇONNAGE

Le système de rangement des outils de poinçonnage de Rousseau a été spécialement conçu pour assurer un rangement efficace et ordonné des outils de types A, B, C, D et E (tourelle épaisse). Que vous ayez besoin de ranger vos outils à proximité des machines, de les déplacer pour leur entretien (aiguisage et lubrification), de

les vérifier avant leur usage ou de contrôler la qualité des pièces produites, nous avons une solution pour vous.

Pour maximiser et densifier votre rangement d'outils, nous recommandons trois solutions selon vos types de poinçons et de matrices.

TYPE DE RANGEMENT	POSITION DES OUTILS	ASSEMBLAGE DES OUTILS	
Bacs de rangement	Outils couchés	Assemblés ou non assemblés	
Séparateurs et diviseurs	Outils debout	Non assemblés	
Plateaux pour outils	Matrices couchées ou debout et poinçons debout <sup>1</sup>	Non assemblés mais regroupés	

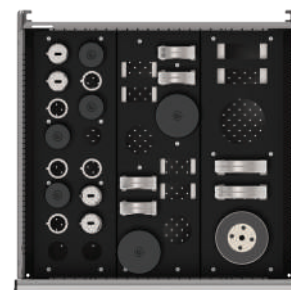
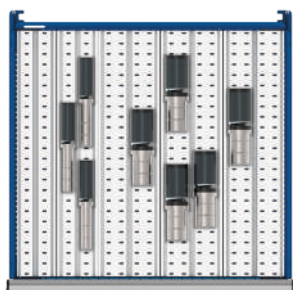

NOTE: <sup>1</sup> Voir page 326 pour plus de détails.

Les intérieurs de tiroirs inclus dans les modèles de cabinets préconfigurés sont identifiés de ① à ⑧ et peuvent être consultés aux pages 325-326.

## 32" DE HAUTEUR (L x P x H)

Largeur 30" 36"



5 TIROIRS

N5PADG-3001L3	30" x 27" x 32"	① ② ④
N5PAEG-3001L3	36" x 27" x 32"	⑤ ⑥ ⑧



4 TIROIRS

N5PADG-3002L3	30" x 27" x 32"	① ③ ④
N5PAEG-3002L3	36" x 27" x 32"	⑤ ⑦ ⑧



4 TIROIRS

N5PADG-3003L3	30" x 27" x 32"	② ⑥
N5PAEG-3003L3	36" x 27" x 32"	④ ⑧

## 40" DE HAUTEUR (L x P x H)



8 TIROIRS

N5PADG-3801L3	30" x 27" x 40"	① ③ ④
N5PAEG-3801L3	36" x 27" x 40"	⑤ ⑦ ⑧



7 TIROIRS

N5PADG-3802L3	30" x 27" x 40"	① ③ ④
N5PAEG-3802L3	36" x 27" x 40"	⑤ ⑦ ⑧



5 TIROIRS

N5PADG-3803L3	30" x 27" x 40"	① ③ ④
N5PAEG-3803L3	36" x 27" x 40"	⑤ ⑦ ⑧

## 60" DE HAUTEUR (L x P x H)



11 TIROIRS

N5PADG-5801L3	30" x 27" x 60"	① ③ ④
N5PAEG-5801L3	36" x 27" x 60"	⑤ ⑦ ⑧

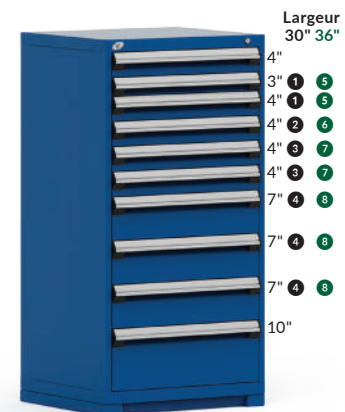

10 TIROIRS

N5PADG-5802L3	30" x 27" x 60"	① ② ③ ④
N5PAEG-5802L3	36" x 27" x 60"	⑤ ⑥ ⑦ ⑧



10 TIROIRS

N5PADG-5803L3	30" x 27" x 60"	① ③ ④
N5PAEG-5803L3	36" x 27" x 60"	⑤ ⑦ ⑧

# PROPOSITIONS

Les intérieurs de tiroirs inclus dans les modèles de cabinets préconfigurés sont identifiés de ① à ⑧ et peuvent être consultés aux pages 325-326.

## 37 1/2" DE HAUTEUR (L x P x H)



5 TIROIRS

N5PBDG-3001L3A	30" x 27" x 37 1/2"	① ③ ④
N5PBEG-3001L3A	36" x 27" x 37 1/2"	⑤ ⑦ ⑧



4 TIROIRS

N5PBDG-3002L3A	30" x 27" x 37 1/2"	① ③ ④
N5PBEG-3002L3A	36" x 27" x 37 1/2"	⑤ ⑦ ⑧



4 TIROIRS

N5PBDG-3003L3A	30" x 27" x 37 1/2"	② ④
N5PBEG-3003L3A	36" x 27" x 37 1/2"	⑥ ⑧

## 41 1/2" DE HAUTEUR (L x P x H)



6 TIROIRS

N5PBDG-3401L3A	30" x 27" x 41 1/2"	① ③ ④
N5PBEG-3401L3A	36" x 27" x 41 1/2"	⑤ ⑥ ⑦ ⑧



6 TIROIRS

N5PBDG-3402L3A	30" x 27" x 41 1/2"	① ③ ④
N5PBEG-3402L3A	36" x 27" x 41 1/2"	⑤ ⑦ ⑧



5 TIROIRS

N5PBDG-3403L3A	30" x 27" x 41 1/2"	① ③
N5PBEG-3403L3A	36" x 27" x 41 1/2"	⑤ ⑦



Les intérieurs de tiroirs inclus dans les modèles de cabinets préconfigurés aux pages 323-324 sont identifiés de ① à ⑧. Il est possible de choisir d'autres intérieurs de tiroirs parmi d'autres propositions, voir pages 325-326.

**LES PROPOSITIONS DOIVENT ÊTRE COMPLÉTÉES DE LA FAÇON SUIVANTE :**

00 pour compartimentation seulement

51 pour tiroir avec compartimentation

Hauteur de tiroir en pouces

Ex.: R \_\_ EG-A042604

**Mécanismes de verrouillage :**

L3: Serrure sur le tiroir

A: Mécanisme de blocage fermé intégré (empêche le tiroir de s'ouvrir par lui-même lors des déplacements)

L3A: Serrure sur le tiroir et mécanisme de blocage fermé intégré (empêche le tiroir de s'ouvrir par lui-même lors des déplacements)

Exemple : R51EG-TW1604A

Pour un tiroir de 36" L x 27" P, avec compartimentation et mécanisme de blocage fermé intégré.

**IMPORTANT**

Les bacs de rangement de 1,64"L peuvent seulement recevoir des outils de type A.

Les bacs de rangement de 2,64"L peuvent recevoir autant des outils de type B que de type A.

**IMPORTANT**

Les propositions avec séparateurs et diviseurs ont pour but de recevoir des outils désassemblés. Nous ne recommandons pas d'y ranger des outils assemblés.

**IMPORTANT**

Les quantités affichées dans les propositions avec bacs de rangement ou séparateurs et diviseurs sont fournies à titre indicatif seulement. La quantité de poinçons et de matrices variera selon les besoins du client.

## TIROIRS DE 30"L x 27"P

**PLATEAUX POUR POINÇONS ET MATRICES**

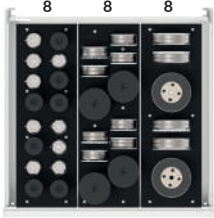

N00DG-P0100  
N51DG-P0110\_\_  
N51DG-P0111\_\_

Outils	Poinçons	Matrices
B	4	12
C	4	8
D	2	4



N00DG-P0200  
N51DG-P0210\_\_  
N51DG-P0211\_\_

Outils	Poinçons	Matrices
C	12	24

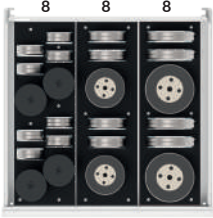

N00DG-P0300  
N51DG-P0310\_\_  
N51DG-P0311\_\_

Outils	Poinçons	Matrices
C	4	8
D	2	4
E	2	4

**PLATEAUX ET DIVISEURS**

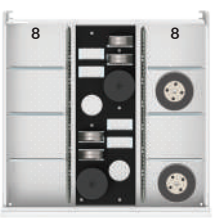

N00DG-P0400  
N51DG-P0410\_\_  
N51DG-P0411\_\_

Outils	Poinçons	Matrices
C	4	8
C D E	8	

**BACS DE RANGEMENT**

①

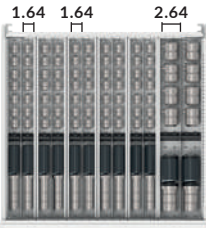

R \_\_ DG-TW1203 \_\_  
R \_\_ DG-TW1204 \_\_

Outils	Poinçons	Matrices
A	12	60

②

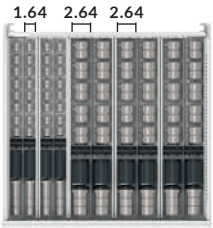

R \_\_ DG-TW1004 \_\_

Outils	Poinçons	Matrices
A	4	20
B	6	18

③



R \_\_ DG-TW0804 \_\_

Outils	Poinçons	Matrices
B	8	24

**SÉPARATEURS ET DIVISEURS**

④

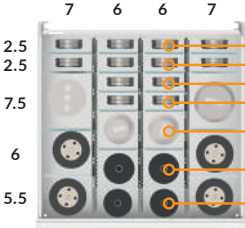

N \_\_ DG-A032007 \_\_

Outils	Poinçons	Matrices
C D E	12	12

# PROPOSITIONS / COMPOSANTES

## TIROIRS DE 36" L x 27" P

### PLATEAUX POUR POINÇONS ET MATRICES

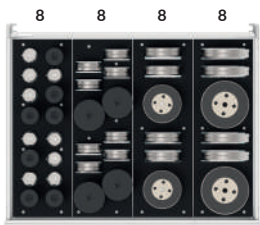

N00EG-P0100		
N51EG-P0110__		
N51EG-P0111__		
Outils	Poinçons	Matrices
B	4	12
C	4	8
D	2	4
E	2	4



N00EG-P0200		
N51EG-P0210__		
N51EG-P0211__		
Outils	Poinçons	Matrices
C	12	24
D	2	4

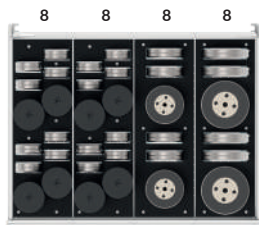

N00EG-P0300		
N51EG-P0310__		
N51EG-P0311__		
Outils	Poinçons	Matrices
C	8	16
D	2	4
E	2	4

### PLATEAUX ET DIVISEURS

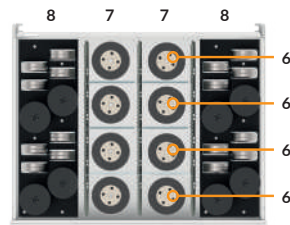

N00EG-P0400		
N51EG-P0410__		
N51EG-P0411__		
Outils	Poinçons	Matrices
C	8	16
C D E	8	

### BACS DE RANGEMENT

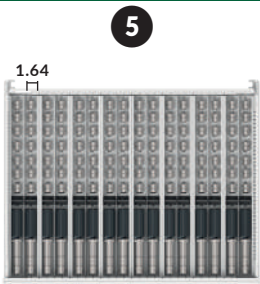

R__EG-TW1603__		
R__EG-TW1604__		
Outils	Poinçons	Matrices
A	16	80

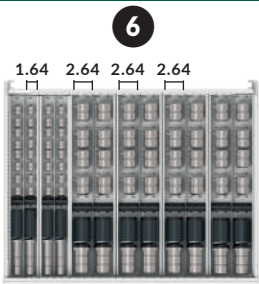

R__EG-TW1204__		
Outils	Poinçons	Matrices
A	4	20
B	8	24

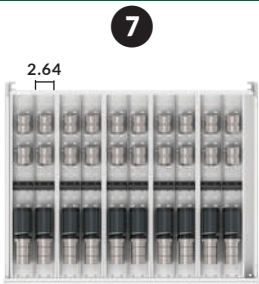

R__EG-TW1004__		
Outils	Poinçons	Matrices
B	10	30

### SÉPARATEURS ET DIVISEURS

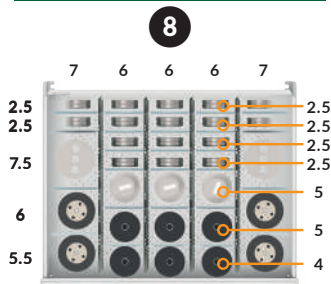

N__EG-A042607__		
Outils	Poinçons	Matrices
C D E	14	16

## PLATEAUX POUR OUTILS DE POINÇONNAGE

Fabriqué en acier galvanisé, le support est recouvert d'une plaque protectrice en PVC résistant de 1/4" d'épaisseur. Les poinçons sont supportés par leur épaulement et ne s'appuient pas directement dans le fond des tiroirs. Les plateaux répartissent la charge et évitent les déformations du fond de tiroir.

- Les plateaux A et B prévoient 3 matrices (rangées couchées) pour chaque poinçon
- Les plateaux C, D et E prévoient 2 matrices (rangées à la verticale) pour chaque poinçon
- Les versions C, D et E comprennent un 2<sup>e</sup> niveau pour stabiliser la position des outils
- Recommandé pour les caissons de 36" de large au maximum
- Conçu pour être installé dans un tiroir de 10"H ou 11"H (hauteur utile de 9"), de 27" de profond
- Largeur: 8"

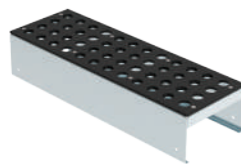

NC83-082701		
8" x 27" x 9"		
Outils	Poinçons	Matrices
A	12	36



NC83-082702		
8" x 27" x 9"		
Outils	Poinçons	Matrices
B	4	12

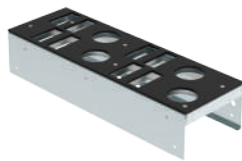

NC83-082703		
8" x 27" x 9"		
Outils	Poinçons	Matrices
C	4	8



NC83-082704		
8" x 27" x 9"		
Outils	Poinçons	Matrices
D	2	4



NC83-082705		
8" x 27" x 9"		
Outils	Poinçons	Matrices
E	2	4





## SYSTÈME DE RANGEMENT POUR OUTILS DE PLIAGE

Le système de rangement pour outils de pliage de Rousseau a été spécialement conçu pour assurer un maximum de protection à vos poinçons et matrices, tout en organisant ceux-ci de manière ergonomique.

Nos solutions de rangement ont été conçues pour les outils que vous utilisez, tout en tenant compte des moyens de gestion disponibles pour leur entreposage et leur transport, au sein de votre entreprise. Nos différentes solutions sont compatibles avec

de nombreux styles d'outils : Américain, Européen, Wilson WT, Wila NS, Trumpf et plus.

Que vous utilisiez un système où les outils sont entreposés dans un magasin central, puis distribués en fonction de la production journalière, ou que chaque plieuse ait un coffre contenant les matrices et poinçons utilisés pour vos besoins spécifiques, nous sommes confiants que Rousseau dispose de la solution de rangement qui vous conviendra.

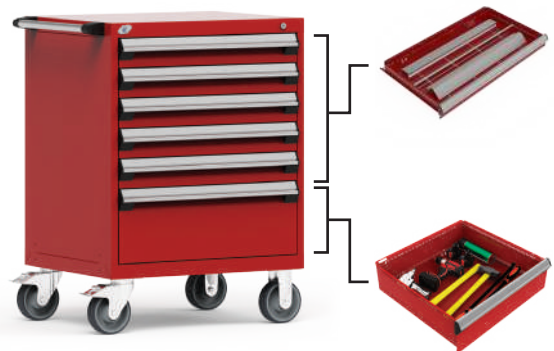
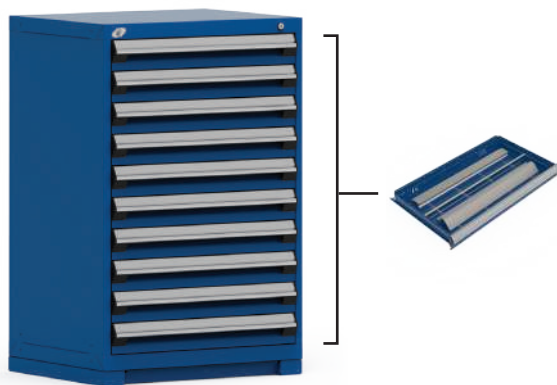

## CABINETS FIXES

Les outils de pliage de l'acier en feuille sont lourds et de formes variées. Pour les ranger, peu importe leur forme, leur taille ou leur poids, nous proposons un tiroir à outils RF62 renforcé muni

d'un séparateur structural RG07. D'autres séparateurs structuraux peuvent être ajoutés au besoin pour augmenter le nombre de divisions à l'intérieur du tiroir. [Voir page 333.](#)



L x P	HAUTEUR ET AGENCEMENT DES TIROIRS																							
	36"							40"																
	RF62		RF31		RF62		RF31	RF62		RF31		RF62		RF31										
	H	QTÉ.	H	QTÉ.	H	QTÉ.	H	QTÉ.	H	QTÉ.	H	QTÉ.	H	QTÉ.										
	4"	5	5"	2	-	-	4"	5	-	-	10"	1	4"	6	5"	2	-	-	4"	6	-	-	10"	1
30" x 24"	N5BADE-3401L3				N5BADE-3402L3				N5BADE-3801L3				N5BADE-3802L3											
30" x 27"	N5BADG-3401L3				N5BADG-3402L3				N5BADG-3801L3				N5BADG-3802L3											
36" x 24"	N5BAEE-3401L3				N5BAEE-3402L3				N5BAEE-3801L3				N5BAEE-3802L3											
36" x 27"	N5BAEG-3401L3				N5BAEG-3402L3				N5BAEG-3801L3				N5BAEG-3802L3											
42" x 24"	N5BAGE-3401L3				N5BAGE-3402L3				N5BAGE-3801L3				N5BAGE-3802L3											
42" x 27"	N5BAGG-3401L3				N5BAGG-3402L3				N5BAGG-3801L3				N5BAGG-3802L3											
48" x 24"	N5BAHE-3401L3				N5BAHE-3402L3				N5BAHE-3801L3				N5BAHE-3802L3											
48" x 27"	N5BAHG-3401L3				N5BAHG-3402L3				N5BAHG-3801L3				N5BAHG-3802L3											
54" x 24"	N5BAJE-3401L3				N5BAJE-3402L3				N5BAJE-3801L3				N5BAJE-3802L3											
54" x 27"	N5BAJG-3401L3				N5BAJG-3402L3				N5BAJG-3801L3				N5BAJG-3802L3											



L x P	HAUTEUR ET AGENCEMENT DES TIROIRS																					
	46"							60"														
	RF62		RF31		RF62		RF31	RF62		RF31		RF62		RF31								
	H	QTÉ.	H	QTÉ.	H	QTÉ.	H	QTÉ.	H	QTÉ.	H	QTÉ.	H	QTÉ.								
	4"	10	-	-	4"	8	-	-	8"	1	4"	11	5"	2	-	-	4"	11	-	-	10"	1
30" x 24"	N5BADE-4401L3				N5BADE-4402L3				N5BADE-5801L3				N5BADE-5802L3									
30" x 27"	N5BADG-4401L3				N5BADG-4402L3				N5BADG-5801L3				N5BADG-5802L3									
36" x 24"	N5BAEE-4401L3				N5BAEE-4402L3				N5BAEE-5801L3				N5BAEE-5802L3									
36" x 27"	N5BAEG-4401L3				N5BAEG-4402L3				N5BAEG-5801L3				N5BAEG-5802L3									
42" x 24"	N5BAGE-4401L3				N5BAGE-4402L3				N5BAGE-5801L3				N5BAGE-5802L3									
42" x 27"	N5BAGG-4401L3				N5BAGG-4402L3				N5BAGG-5801L3				N5BAGG-5802L3									
48" x 24"	N5BAHE-4401L3				N5BAHE-4402L3				N5BAHE-5801L3				N5BAHE-5802L3									
48" x 27"	N5BAHG-4401L3				N5BAHG-4402L3				N5BAHG-5801L3				N5BAHG-5802L3									
54" x 24"	N5BAJE-4401L3				N5BAJE-4402L3				N5BAJE-5801L3				N5BAJE-5802L3									
54" x 27"	N5BAJG-4401L3				N5BAJG-4402L3				N5BAJG-5801L3				N5BAJG-5802L3									

CABINETS MOBILES



L x P	HAUTEUR ET AGENCEMENT DES TIROIRS																							
	37 1/2"								41 1/2"															
	RF62				RF31				RF62				RF31				RF62				RF31			
	H	QTÉ.	H	QTÉ.	H	QTÉ.	H	QTÉ.	H	QTÉ.	H	QTÉ.	H	QTÉ.	H	QTÉ.	H	QTÉ.	H	QTÉ.	H	QTÉ.	H	QTÉ.
30" x 24"	N5BBDE-3001L3A				N5BBDE-3002L3A				N5BBDE-3401L3A				N5BBDE-3402L3A											
30" x 27"	N5BBDG-3001L3A				N5BBDG-3002L3A				N5BBDG-3401L3A				N5BBDG-3402L3A											
36" x 24"	N5BBEE-3001L3A				N5BBEE-3002L3A				N5BBEE-3401L3A				N5BBEE-3402L3A											
36" x 27"	N5BBEG-3001L3A				N5BBEG-3002L3A				N5BBEG-3401L3A				N5BBEG-3402L3A											
42" x 24"	N5BBGE-3001L3A				N5BBGE-3002L3A				N5BBGE-3401L3A				N5BBGE-3402L3A											
42" x 27"	N5BBGG-3001L3A				N5BBGG-3002L3A				N5BBGG-3401L3A				N5BBGG-3402L3A											
48" x 24"	N5BBHE-3001L3A				N5BBHE-3002L3A				N5BBHE-3401L3A				N5BBHE-3402L3A											
48" x 27"	N5BBHG-3001L3A				N5BBHG-3002L3A				N5BBHG-3401L3A				N5BBHG-3402L3A											
54" x 24"	N5BBJE-3001L3A				N5BBJE-3002L3A				N5BBJE-3401L3A				N5BBJE-3402L3A											
54" x 27"	N5BBJG-3001L3A				N5BBJG-3002L3A				N5BBJG-3401L3A				N5BBJG-3402L3A											



# PROPOSITIONS

## CHARIOT DE CHANGEMENT

Les chariots de changement ont une vocation spécifique. Ils font le pont entre le magasin central et les cabinets d'outillage, situés près des plieuses, afin de charger et de vider celles-ci quotidiennement.

Leur empattement plus large, à l'avant du chariot, assure une parfaite stabilité. Le dessus du chariot est muni d'un support à outils ajustable ainsi que d'un dessus en bois lamellé, pour faciliter la préparation de ceux-ci.

- Les propositions de chariots incluent des roulettes de 6", dont deux roulettes fixes et deux roulettes pivotantes avec frein intégral, ainsi qu'un mécanisme de blocage fermé intégré (A)
- Les cabinets sont munis d'un mécanisme de sécurité un-tiroir-à-la-fois total
- 4 tiroirs RF62 de 4"H incluant un séparateur RG07
- 1 tablette coulissante 6"H
- Les cabinets comprennent une serrure à clé sur le cabinet
- Pour ajouter une serrure à code digital L50, [voir page 45](#).
- Pour ajouter une serrure intelligente L100, [voir page 45](#).
- Deux versions de supports à outils ajustables :
  - 02 (1.0" / 10) : recommandés pour les outils de type Américain. Profondeur de la cavité: 1.030".
  - 01 (1.5" / 15) : recommandés pour les outils de type Européen, Wilson WT, Wila NS, Trumppf. Profondeur de la cavité: 1.468".



L×P×H	SUPPORT	N° DE PRODUIT
36" 24" 41 1/4"	15	N5CBEE-3001L3A
	10	N5CBEE-3002L3A
42" 24" 41 1/4"	15	N5CBGE-3001L3A
	10	N5CBGE-3002L3A

NOTES: Référez-vous à la fiche N55 afin de déterminer le support qui convient le mieux à vos types d'outils.

La hauteur utile de chaque tiroir est inférieure de 1" à sa hauteur nominale. Référez-vous à la largeur utilisable afin de déterminer la dimension utilisable pour vos outils.

Prévoyez un dégagement suffisant pour la préhension des outils. Nous recommandons 1 1/2" de part et d'autre de l'outil.



Afin d'éviter que le chariot de changement bascule, assurez-vous de répartir la charge uniformément.



## CABINET VTZ POUR OUTILS DE PLIAGE

Le rangement vertical VTZ (Vertical Tool Zone) permet de ranger un grand nombre d'outils dans un espace plancher relativement restreint.

Les plateaux sont ajustables en hauteur aux  $\frac{3}{4}$ " c/c et permettent un ajustement selon la hauteur de vos outils; ils peuvent supporter une charge de 250 lb. Les tiroirs sont équipés d'un système de roulement au sol offrant une capacité totale de 1000 lb.

Pour l'entreposage des outils, les tiroirs sont munis de plateaux de rangement universel (couché) et/ou ajustable (debout). Des plateaux supplémentaires peuvent être ajoutés au besoin.

- Deux versions de supports à outils ajustables:
  - o 1.0" : recommandés pour les outils de type Américain. Profondeur de la cavité: 1.030".
  - o 1.5" : recommandés pour les outils de type Européen, Wilson WT, Wila NS, Trumpf. Profondeur de la cavité: 1.468".
- Pour commander une serrure à clé, complétez le numéro de produit avec **L3**
- Pour commander une serrure avec morillon, complétez le numéro de produit avec **LC**



QTÉ TIROIRS	L	P	H	PLATEAU	PIED LINÉAIRE	N° DE PRODUIT
3	23½"	44"	62"	Universel	40.25'	NCB-AH620001__
			62"	1,0"	40.25'	NCB-AH621001__
			62"	1,5"	40.25'	NCB-AH621501__
			62"	Sans	40.25'	NCV-AH629901__
	48"	62"	Universel	44.25'	NCB-AI620001__	
		62"	1,0"	44.25'	NCB-AI621001__	
		62"	1,5"	44.25'	NCB-AI621501__	
		62"	Sans	44.25'	NCV-AI629901__	
4	30½"	44"	62"	Universel	53'	NCB-DH620001__
			62"	1,0"	53'	NCB-DH621001__
			62"	1,5"	53'	NCB-DH621501__
			62"	Sans	53'	NCV-DH629901__
	48"	62"	Universel	59'	NCB-DI620001__	
		62"	1,0"	59'	NCB-DI621001__	
		62"	1,5"	59'	NCB-DI621501__	
		62"	Sans	59'	NCV-DI629901__	
5	37½"	44"	62"	Universel	67'	NCB-GH620001__
			62"	1,0"	67'	NCB-GH621001__
			62"	1,5"	67'	NCB-GH621501__
			62"	Sans	67'	NCV-GH629901__
	48"	62"	Universel	74'	NCB-GI620001__	
		62"	1,0"	74'	NCB-GI621001__	
		62"	1,5"	74'	NCB-GI621501__	
		62"	Sans	74'	NCV-GI629901__	
6	44"	44½"	62"	Universel	80.5'	NCB-JH620001__
			62"	1,0"	80.5'	NCB-JH621001__
			62"	1,5"	80.5'	NCB-JH621501__
			62"	Sans	80.5'	NCV-JH629901__
	48"	62"	Universel	88.5'	NCB-JI620001__	
		62"	1,0"	88.5'	NCB-JI621001__	
		62"	1,5"	88.5'	NCB-JI621501__	
		62"	Sans	88.5'	NCV-JI629901__	



Serrure L3



Verrouillage LC



NCB-GI621001L3

NOTES: La largeur de vos outils détermine la profondeur de cabinet VTZ à privilégier. Prévoyez un dégagement suffisant pour la préhension des outils. Nous recommandons 1½" de part et d'autre de l'outil.



# COMPOSANTES

## SUPPORT POUR OUTILS DE PLIAGE

### SUPPORT UNIVERSEL POUR CABINET VTZ

- Permet de déposer à plat des poinçons et des matrices
- Surface de 4 3/16" de large au centre pour y déposer les outils
- Peut servir de plateau de rangement pour divers objets

PROFONDEUR	PROFONDEUR UTILISABLE	N° DE PRODUIT
44"	40 1/4"	NC62-0704400
48"	44 1/4"	NC62-0704800

### SUPPORTS AJUSTABLES POUR CABINET VTZ

- Permet de ranger debout les poinçons et les matrices
- S'ajuste pour convenir à la plupart des clés d'outils
- Comprend une partie centrale fixe et deux parties mobiles sur les côtés. La position des parties mobiles peut-être ajustée en largeur (0.500" à 0.787") selon les outils rangés en dévissant les vis
- Comprend des perforations au centre permettant de clipper la partie centrale de l'outil au besoin
- Deux versions disponibles :
  - o 10 (1.0") : recommandés pour les outils de type Américain. Profondeur de la cavité : 1.030"
  - o 15 (1.5") : recommandés pour les outils de type Européen, Wilson WT, Wila NS, Trumpf. Profondeur de la cavité : 1.468"

PROFONDEUR	PROFONDEUR UTILISABLE	PLATEAU	N° DE PRODUIT
44"	40 1/4"	10	NC62-0704410
		15	NC62-0704415
48"	44 1/4"	10	NC62-0704810
		15	NC62-0704815

NOTE: Référez-vous à la fiche N55 afin de déterminer le support qui convient le mieux à vos types d'outils.

### Supports pour cabinets VTZ

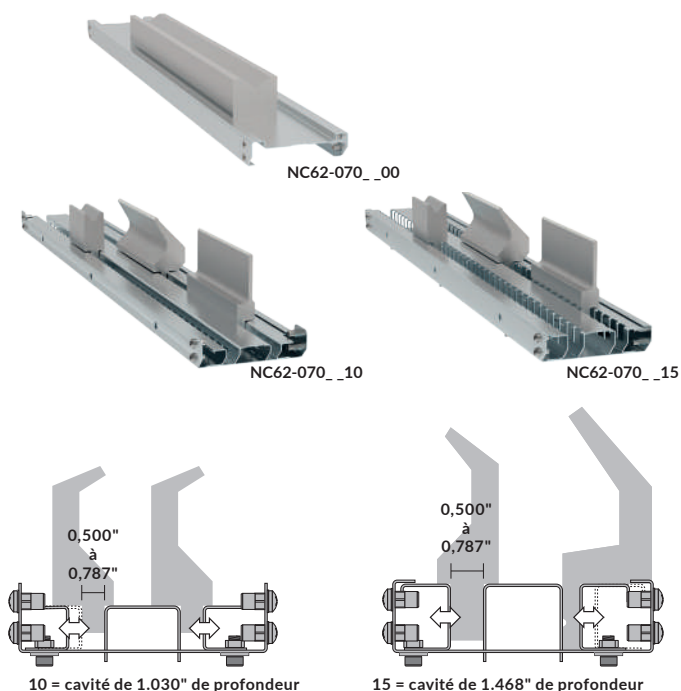

### SUPPORTS AJUSTABLES POUR TIROIRS R

- Se dépose dans le fond des tiroirs robustes Rousseau (RF31 et RF62).
- Offert dans plusieurs largeurs et profondeurs, il est possible d'ajouter le support dans un cabinet Rousseau existant.

NOTES: Référez-vous à la fiche N55 afin de déterminer le support qui convient le mieux à vos types d'outils.

La hauteur utile de chaque tiroir est inférieure de 1" à sa hauteur nominale. Référez-vous à la largeur utilisable afin de déterminer la dimension utilisable pour vos outils.

Prévoyez un dégagement suffisant pour la préhension des outils. Nous recommandons 1 1/2" de part et d'autre de l'outil.

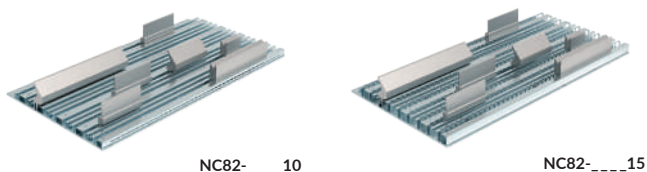

### Supports pour tiroirs R

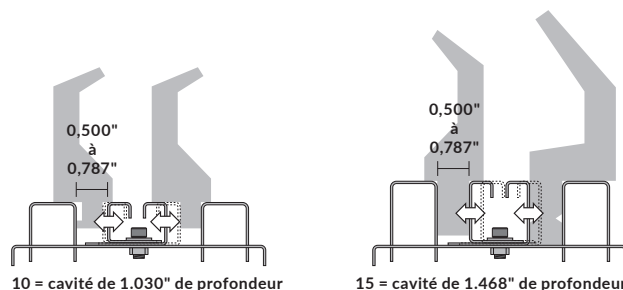

LARGEUR	LARGEUR UTILISABLE	PROFONDEUR	QUANTITÉ DE CAVITÉS	N° DE PRODUIT
30"	25 1/2"	21"	6	NC82-302110
			6	NC82-302115
		27"	9	NC82-302710
			9	NC82-302715
36"	31 1/2"	21"	6	NC82-362110
			6	NC82-362115
		24"	8	NC82-362410
			8	NC82-362415
		27"	9	NC82-362710
			9	NC82-362715
42"	37 1/2"	24"	8	NC82-422410
			8	NC82-422415
		27"	9	NC82-422710
			9	NC82-422715
48"	43 1/2"	24"	8	NC82-482410
			8	NC82-482415
		27"	9	NC82-482710
			9	NC82-482715
		24"	8	NC82-542410
			8	NC82-542415
54"	49 1/2"	27"	9	NC82-542710
			9	NC82-542715

COMPOSANTES DE TIROIRS

TIROIR À OUTILS ROBUSTES



- Compatible avec les séparateurs robustes RG07
- Capacité de 400 lb, ouverture à 100 %
- Construction robuste
- Installation facile
- Optimise et limite la perte d'espace de rangement
- Hauteurs des tiroirs disponibles : 3", 4" et 5"
- Se commande en spécifiant la hauteur désirée (03", 04" ou 05") et le mécanisme de blocage fermé intégré si désiré  
Ex. : RF62-302403A

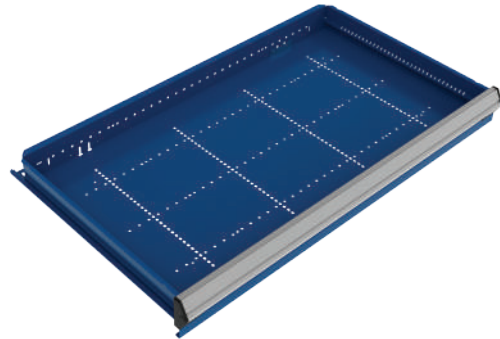

LARGEUR	PROFONDEUR	N° DE PRODUIT
30"	24"	RF62-3024_...
	27"	RF62-3027_...
36"	24"	RF62-3624_...
	27"	RF62-3627_...
42"	24"	RF62-4224_...
	27"	RF62-4227_...
48"	24"	RF62-4824_...
	27"	RF62-4827_...
54"	24"	RF62-5424_...
	27"	RF62-5427_...

SÉPARATEUR ROBUSTE POUR TIROIR RF62

RG07

- Permet de ranger couchés les poinçons et matrices
- Les séparateurs robustes (RG07) permettent de diviser les outils en plus d'agir comme renforts de fond de tiroir, afin d'éviter que ce dernier fléchisse sous une charge ponctuelle
- Spécialement conçus pour les tiroirs à outils (RF62)
- Se vissent par le dessous et à l'une des extrémités du tiroir



LARGEUR	LARGEUR UTILISABLE	N° DE PRODUIT
30"	25 1/2"	RG07-3003
36"	31 1/2"	RG07-3603
42"	37 1/2"	RG07-4203
48"	43 1/2"	RG07-4803
54"	49 1/2"	RG07-5403

TAPIS DE CAOUTCHOUC

RG58

- Tapis en néoprène noir 1/8" pour tiroirs RF31 ou RF62 ayant pour but de protéger les outils et les articles rangés au fond du tiroir
- S'installe entre les séparateurs (RG07)
- S'installe sous les supports pour outils de pliage (NC82)

LARGEUR	PROFONDEUR	N° DE PRODUIT
30"	24"	RG58-3024
	27"	RG58-3027
36"	24"	RG58-3624
	27"	RG58-3627
42"	24"	RG58-4224
	27"	RG58-4227
48"	24"	RG58-4824
	27"	RG58-4827
54"	24"	RG58-5424
	27"	RG58-5427

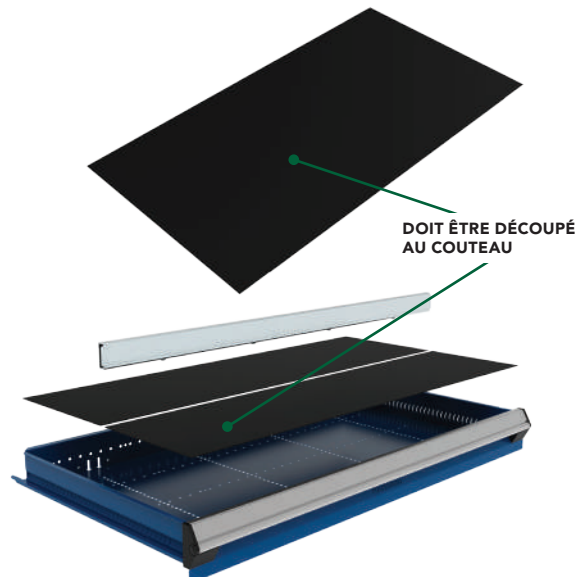

# SERRURE À CLÉ L3

## SERRURE À CLÉ L3

Afin de toujours assurer la sécurité de nos outils de travail, il est important que leur contenant puisse être fermé lorsque requis. Rousseau vous permet une très grande flexibilité dans votre gestion des clés. Par exemple, si vous avez des unités indépendantes qui requièrent des clés différentes, ou que vous donnez différents niveaux d'accès en fonction de l'utilisateur, nous vous offrons trois types de clés parmi lesquels vous pouvez choisir. Il y a le type « clés identiques » (KA), le type « clés différentes » (KD), et le système de clé maîtresse (MK).

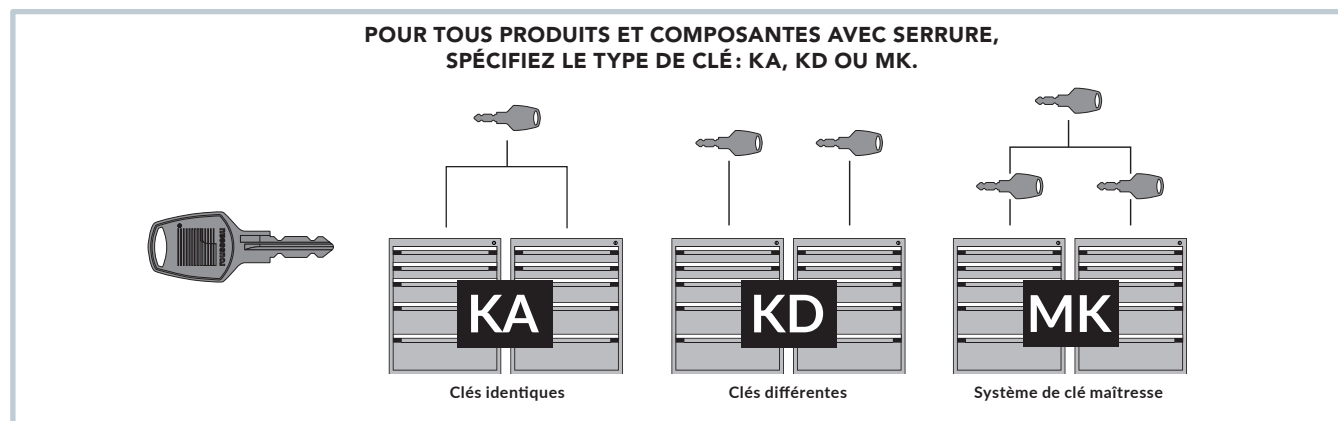

## PIÈCES DE REMPLACEMENT

### MÉCANISME COMPLET

RB00-PPHHL3	Cabinet à tiroirs R (RA30)	HA48-L3	Caisson à tiroirs R et multi-tiroir (RA30 / RA35)
RB01-LLPPHHL3	Caisson multi-tiroir (RA35)	HA48-L3	Caisson à tiroirs verticaux R2V (RL29 / RL30)
RB03-PPHHL3	Caisson multi-tiroir 2 usagers (RA34)	HA40-L3	Barre verticale R (RB10 / RE80)
RL00-LLPP L3	Caisson à tiroirs verticaux R2V (RL30)	HA42-L3	RB30 / RD10 de moins de 18" de hauteur
RL02-LLPPL3	Caisson R2V 2 usagers (RL29)	HA42-L3	Porte (RD31)
LB00-PPHHL3	Cabinet à tiroirs L (LA30)	HA39-L3	Porte coulissante R et ElevaTek (RB50 / RB51 / RB55 / RB56)

### MÉCANISME DE BLOCAGE POUR TIROIR

RY08-LLA	Mécanisme de blocage fermé intégré	HA64-L3	Portes R et ElevaTek (RB61 / RB62 / RB66 / RB67 / RB75 / RB76)
RY01-A	Embout droit (A)	HA64-L3	Portes R et ElevaTek (RD12 / RD13 / RD17 / RD18)
RY01-B	Mécanisme de blocage fermé écono	HA64-L3	Portes SH (SH41 / SH43 / SH5A / SH91 / SH93)
RY48-A	Mécanisme de blocage fermé intégré R2V	HA41-L3	Dessus incliné (RC30)
RY01-L3	Serrure pour tiroir R	HA51-L3	Tiroir RV (RV31 / RV32)
RY01-L3	Embout avec serrure Rousseau Tiroir R (RF31) *il faut changer l'embout au complet	HA59-L3	Porte escamotable (RD20)
RY01-L3A	Embout avec serrure Rousseau et lock-in intégré Tiroir R (RF31) *il faut changer l'embout au complet	HA59-L3	Porte du caisson de rangement supérieur (RD20)
RY01-L3B	Embout avec serrure Rousseau et lock-in écono Tiroir R (RF31) *il faut changer l'embout au complet	HA59-L3	Porte escamotable (SH85)
		HA99-L3	Barillet central seulement
		HA44-L3	Tiroir VTZ (NC60)
		RY63-L3	Porte TekZone (RH06 fabriquée avant octobre 2018)
		HA72-L3	Porte TekZone (RH06 fabriquée après octobre 2018)

### SERRURE

HA52-L3	Caisson à tiroirs L (LA30)
HA54-L3	Barre verticale L (LB10)
HA49-L3	Porte L (LB30)
HA51-L3	Tiroir L (LF31)
HA51-L3	Tiroir de l'unité ElevaTek (ED79)
HA33-L3	Caisson multi-tiroir deux usagers (RA29 / RA34)

### CLÉS

HA-73700003-OP	Clé usager
HA-73700003-MKR1	Clé Master R1
HA-73700003-MKR2	Clé Master R2
HA-73700003-MKR3	Clé Master R3
HA-73700003-CK	Change key



## SERRURE AVEC MORAILLON LP

Le verrouillage à morailon et cadenas est une solution polyvalente qui s'adapte à divers environnements, comme les ateliers, les entrepôts et les installations industrielles. Son design flexible permet aux utilisateurs de choisir leur propre cadenas, simplifiant ainsi la gestion des accès sans nécessiter de clés spécifiques. En cas de perte, il suffit de remplacer le cadenas plutôt que de changer une serrure, assurant ainsi une sécurité continue.



## UTILISATION

### LOQUET BLOQUÉ

Sans la présence du cadenas, le mécanisme en position bloquée peut tout de même servir à empêcher l'ouverture des tiroirs, porte ou barre de sécurité sans pour autant être verrouillé.

### LOQUET DÉBLOQUÉ

Lorsque le loquet est en position déverrouillée, tous les éléments peuvent s'ouvrir librement sans aucune restriction de verrouillage.

### VERROUILLÉ

La présence d'un cadenas empêche la rotation du loquet assurant ainsi que le produit est verrouillé.



NOTES: Les images sont fournies à titre indicatif seulement. Selon les produits, les positions verrouillée et déverrouillée peuvent varier.

La tige du cadenas doit avoir un diamètre entre  $\frac{9}{32}$ " et  $\frac{5}{16}$ ".



## PIÈCES DE REMPLACEMENT

### MÉCANISME COMPLET

RB00-PPHHLP	Cabinet à tiroirs R (RA30)
RB01-LLPPHHLP	Caisson multi-tiroir (RA35)
RB03-PPHHLP	Caisson multi-tiroir 2 usagers (RA34)
RL00-LLPPLP	Caisson à tiroirs verticaux R2V (RL30)
LB00-PPHHLP	Cabinet à tiroirs L (LA30)

### SERRURE

HA52-LP	Caisson à tiroirs L (LA30)
HA54-LP	Barre verticale L (LB10)
HA49-LP	Porte L (LB30)
HA33-LP	Caisson multi-tiroir deux usagers (RA29 / RA34)
HA48-LP	Caisson à tiroirs R et multi-tiroir (RA30 / RA35)
HA48-LP	Caisson à tiroirs verticaux R2V (RL29 / RL30)
HA40-LP	Barre verticale R (RB10 / RE80)
HA42-LP	RB30 / RD10 de moins de 18" de hauteur
HA42-LP	Porte (RD31)
HA64-LP	Portes R et ElevaTek (RB61 / RB62 / RB66 / RB67 / RB75 / RB76)
HA64-LP	Portes R et ElevaTek (RD12 / RD13 / RD17 / RD18)
HA64-LP	Portes SH (SH41 / SH43 / SH5A / SH91 / SH93)
HA44-LP	Tiroir VTZ (NC60)

# SERRURE À CODE DIGITAL L50

## SERRURE À CODE DIGITAL L50

- Aucune clé nécessaire
- Possibilité de programmer jusqu'à 20 utilisateurs différents
- Code d'accès de 4 à 8 chiffres



VISIONNER LA VIDÉO D'INTRODUCTION ET D'UTILISATION



### DÉVERROUILLER

Un indicateur visuel vous indique que le cabinet est déverrouillé



### POUR DÉVERROUILLER

Saisir le code  
Appuyez sur « Entrer »  
Tournez le levier



### ANNULER

Pour recommencer en cours de saisie, appuyez sur « Supprimer »



### VOYANTS LUMINEUX

Ils vous avisent de la saisie d'un code exact ou inexact



### PILES

- Le boîtier sécuritaire et facile d'accès contient deux batteries AAA
- Un voyant lumineux vous indique lorsqu'il faut changer les batteries.

## DIFFÉRENTS TYPES DE GESTION POSSIBLES

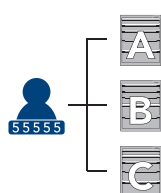

1 propriétaire avec ses accès

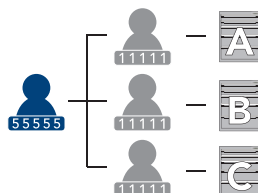

1 propriétaire et 3 utilisateurs avec 3 accès différents

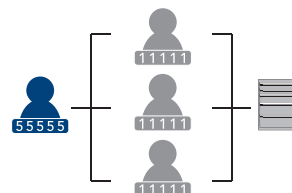

1 propriétaire et 3 utilisateurs avec 1 accès commun

## PIÈCES DE REMPLACEMENT

### MÉCANISME COMPLET

RB00-PPHH L50	Cabinet à tiroirs R (RA30)
RB01-LLPPHH L50	Caisson multi-tiroir (RA35)
RB03-PPHH L50	Caisson multi-tiroir 2 usagers (RA34)
RL00-LLPPL50	Caisson à tiroirs verticaux R2V (RL30)
LB00-PPHH L50	Cabinet à tiroirs L (LA30)

### SERRURE

HA52-L50	Caisson à tiroirs L (LA30)
HA49-L50	Porte L (LB30)
HA33-L50	Caisson multi-tiroir deux usagers (RA29 / RA34)
HA48-L50	Caisson à tiroirs R et multi-tiroir (RA30 / RA35)
HA48-L50	Caisson à tiroirs verticaux R2V (RL29 / RL30)
HA64-L50	Portes R et ElevaTek (RB61 / RB62 / RB66 / RB67 / RB75 / RB76)

HA64-L50	Portes R et ElevaTek (RD12 / RD13 / RD17 / RD18)
HA64-L50	Portes SH (SH41 / SH43 / SH5A / SH91 / SH93)
HA59-L50	Porte escamotable (RD20)
HA59-L50	Porte du caisson de rangement supérieur (RD20)
HA59-L50	Porte escamotable (SH85)
RY63-L50	Porte Tekzone (RH06 fabriquée avant octobre 2018)
HA72-L50	Porte Tekzone (RH06 fabriquée après octobre 2018)
RY50-L50	Portes R (RB61 / RB62)
RY51-L50	Portes R (RB66 / RB67)
RY52-L50	Portes R (RB75 / RB76)
RY56-L50	Portes R (RD12 / RD13)
RY57-L50	Portes R (RD17 / RD18)
SY50-L50	Portes SH fabriquée après mars 2019



## SERRURE INTELLIGENTE L100

- Déverrouillage pratique par l'entremise d'un transpondeur ou d'un téléphone
- Gestion facile des serrures et des droits d'accès au moyen d'une application mobile ou web
- Historique détaillé des accès pour les administrateurs
- Étanche à la poussière et aux jets d'eau (certification IP53)
- Piles longues durée et faciles à remplacer

### VERROUILLER

Pour verrouiller, ramener-le simplement à sa position initiale.



### DÉVERROUILLER

Pour déverrouiller, tourner le bouton dans le sens horaire.

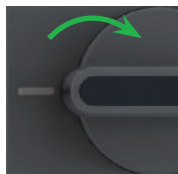

### VOYANTS LUMINEUX

Ils indiquent l'état des piles, l'état de la serrure (verrouillée / déverrouillée), les erreurs si applicables, et plus.



### PILES

- Un voyant lumineux indique l'état des piles.
- La serrure inclut deux piles AAA à la réception.
- La durée de vie des piles dépend du type de piles utilisé (piles au lithium recommandées).
- Les piles peuvent être facilement remplacées sans démonter le mécanisme.



### VISIONNER LA VIDÉO D'INTRODUCTION



### VISIONNER LA VIDÉO D'UTILISATION



### TRANSPONDEURS NFC

Le transpondeur NFC est une solution de remplacement de à l'accès par téléphone intelligent.

Solide et ne nécessitant aucune pile, il peut facilement être ajouté à un porte-clés. De plus, la très faible portée du transpondeur NFC le rend très sécuritaire.



- Seuls les transpondeurs Rousseau sont recommandés pour l'utilisation avec la serrure L100
- Possibilité de combiner, pour une même serrure, des utilisateurs avec transpondeur et des utilisateurs avec téléphone intelligent

**⚠** Les transpondeurs NFC ne sont pas inclus avec la serrure. Ils doivent être commandés séparément (paquet de 5), voir page 338.

### TÉLÉPHONE INTELLIGENT ET APPLICATION TAPKEY

Un téléphone intelligent est requis pour l'activation de la serrure et pour l'attribution des accès.

L'application TAPKEY permet à l'utilisateur de déverrouiller la serrure. Elle permet aussi au propriétaire de la serrure d'ajouter et d'envoyer des autorisations d'ouverture (droits d'accès) à d'autres utilisateurs (téléphones intelligents ou transpondeurs NFC).

- Cinq (5) utilisateurs gratuits
- Possibilité d'ajouter des utilisateurs (\$)
- Application disponible sur IOS 11 et plus et sur Android 5.1 et plus



# SERRURE INTELLIGENTE L100



## DIFFÉRENTS TYPES DE GESTION POSSIBLES

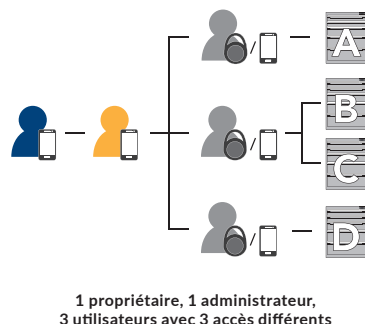
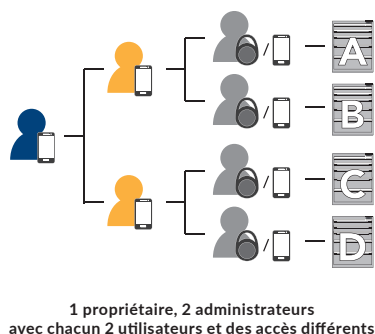
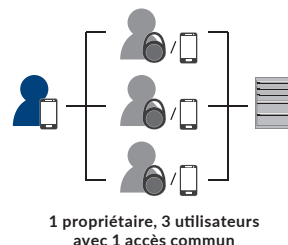
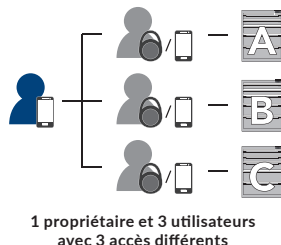
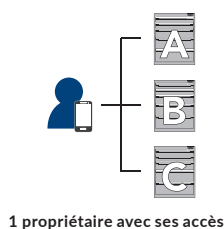

## PIÈCES DE REMPLACEMENT

### MÉCANISME COMPLET

RB00-PPHHL100	Cabinet à tiroirs R (RA30)
RB01-LLPPHHL100	Caisson multi-tiroir (RA35)
RB03-PPHHL100	Caisson multi-tiroir 2 usagers (RA34)
RL00-LLPPL100	Caisson à tiroirs verticaux R2V (RL30)
LB00-PPHHL100	Cabinet à tiroirs L (LA30)

HA59-L100	Porte escamotable (RD20)
HA59-L100	Porte du caisson de rangement supérieur (RD20)
HA59-L100	Porte escamotable (SH85)
RY63-L100	Porte Tekzone (RH06 fabriquée avant octobre 2018)
HA72-L100	Porte Tekzone (RH06 fabriquée après octobre 2018)
RY50-L100	Portes R (RB61 / RB62)
RY51-L100	Portes R (RB66 / RB67)
RY52-L100	Portes R (RB75 / RB76)
RY56-L100	Portes R (RD12 / RD13)
RY57-L100	Portes R (RD17 / RD18)
SY50-L100	Portes SH fabriquée après mars 2019

### SERRURE

HA52-L100	Caisson à tiroirs L (LA30)
HA49-L100	Porte L (LB30)
HA33-L100	Caisson multi-tiroir deux usagers (RA29 / RA34)
HA48-L100	Caisson à tiroirs R et multi-tiroir (RA30 / RA35)
HA48-L100	Caisson à tiroirs verticaux R2V (RL29 / RL30)
HA64-L100	Portes R et ElevaTek (RB61 / RB62 / RB66 / RB67 / RB75 / RB76)
HA64-L100	Portes R et ElevaTek (RD12 / RD13 / RD17 / RD18)
HA64-L100	Portes SH (SH41 / SH43 / SH5A / SH91 / SH93)

### TRANSPONDEURS

HA-L100	Paquet de cinq (5) transpondeurs NFC
---------	--------------------------------------



Les transpondeurs NFC ne sont pas inclus avec la serrure. Ils doivent être commandés séparément (paquet de 5).



## CARACTÉRISTIQUES ET AVANTAGES

- L'option deux usagers permet de donner des accès distincts à des usagers différents sur un même cabinet.
- Conçu pour les cabinets multi-tiroirs et les cabinets à tiroirs verticaux R2V
- Disponible en 48" et 60" de large



Serrure L3



Serrure LP



Serrure L50



Serrure L100



### MÉCANISME DE BLOCAGE EN POSITION FERMÉE

Chaque tiroir vertical est muni d'un mécanisme qui empêche le tiroir de s'ouvrir par lui-même

## SERRURE INDÉPENDANTE POUR LES UTILISATEURS 1 ET 2



RL-XHG76D004NP

### PANNEAUX DE SÉCURITÉ

Permet de bloquer l'accès entre deux banques de tiroirs

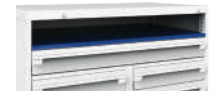

RF91



RF92



RL91

NOTE: Les transpondeurs NFC ne sont pas inclus avec la serrure intelligente L100, ils doivent être commandés séparément (paquet de 5). Voir page 294.

## VOICI QUELQUES-UNES DES POSSIBILITÉS



L x P x H

48" x 27" x 42"

R6KHG-3802S



L x P x H

48" x 27" x 76"

RL-XHG76D002NS

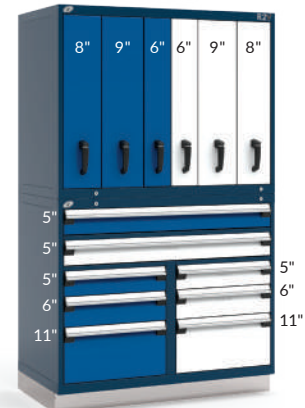

L x P x H

48" x 27" x 76"

RL-XHG76D004NS

### CAISSON VERTICAL R2V



- Un panneau de sécurité RL91 doit être commandé pour séparer les tiroirs au changement d'utilisateur

N° DE PRODUIT	L x P
RL29-4827_-L3_	48" x 27"

RL29-6027_-L3_	60" x 27"
----------------	-----------

NOTES: Compléter le numéro par la hauteur du cabinet: 34" et 38".

Pour une serrure électronique, remplacer L3 par L50.

Pour une serrure intelligente, remplacer L3 par L100.

Pour un mécanisme un-tiroir-à-la-fois, ajouter A à la fin du numéro.

### CAISSON MULTI-TIROIR



- Des panneaux de sécurité RF91 et RF92 doivent être commandés pour séparer les tiroirs pleine largeur et les banques de tiroirs

N° DE PRODUIT	L x P
RA34-4827_-L3_	48" x 27"
RA34-6027_-L3_	60" x 27"

NOTES: Compléter le numéro par la hauteur du cabinet: 28", 30", 34", 38", 44" et 58". La hauteur exclut la base de 4".

Une cloison moyenne RA45 et une traverse de cloison RA46 doivent être commandées.

Pour une serrure électronique, remplacer L3 par L50.

Pour une serrure intelligente, remplacer L3 par L100.

Pour un mécanisme un-tiroir-à-la-fois, ajouter A à la fin du numéro.

NOTES: Seul le caisson doit être commandé pour deux usagers, les tiroirs et les autres accessoires sont les mêmes que l'accès simple usager.

L'accès pour deux usagers ne peut être ajouté à un cabinet RA30, RA35 ou RL30.

# COMMENT COMMANDER

Avant d'envoyer votre commande à Rousseau, s.v.p. vous assurer que votre demande de commande inclut toute l'information ci-dessous.

1	<b>NUMÉRO DE COMMANDE (PO)</b>	5	<b>DÉTAILS DU TRANSPORTEUR</b> <b>Type (les options sont) :</b> <ul style="list-style-type: none"> <li>• Prépayé et chargé</li> <li>• Port dû</li> <li>• Facturation à un tiers</li> </ul> <b>Services spéciaux de livraison (si applicable, les options sont) :</b> <ul style="list-style-type: none"> <li>• Appel avant livraison</li> <li>• Livraison avec hayon hydraulique</li> <li>• Accès limité au lieu de livraison</li> <li>• Surdimensionné / longueur extrême (96"+)</li> <li>• Livraison résidentielle</li> </ul>
2	<b>NUMÉRO DE SOUMISSION</b> (si applicable). Si une soumission Rousseau vous a été fournie et que vous commandez en référence à celle-ci, s.v.p. indiquer le numéro de soumission.	6	<b>CODES DE PRODUITS ET PRIX</b> Pour les produits non-standards / adaptés, utilisez le code fourni par Rousseau et le prix net total au minimum.
3	<b>ADRESSE D'EXPÉDITION COMPLÈTE ET CONTACT</b> <ul style="list-style-type: none"> <li>• Nom du destinataire</li> <li>• Nom du contact</li> <li>• Adresse</li> <li>• Code postal / Zip</li> <li>• Province / État &amp; Pays</li> <li>• Numéro de téléphone</li> <li>• Notes (si applicable)</li> </ul>	7	<b>QUANTITÉ DE CHAQUE PRODUIT</b>
4	<b>CHOIX DU TRANSPORTEUR</b> Spécifiez le transporteur que vous désirez utiliser. Ce peut être : <ul style="list-style-type: none"> <li>• Une entreprise spécifique (ex.: Purolator)</li> <li>• Transporteur Rousseau (Dans ce cas, indiquez « Transporteur Rousseau »)</li> </ul> Le choix du transporteur se fait en fonction du poids : <ul style="list-style-type: none"> <li>• Courrier: 100 lbs et moins</li> <li>• Chargement partiel (LTL): 100 lbs et plus (12' -)</li> <li>• Chargement complet (FTL): 4000 lbs et plus (12' +)</li> </ul> Si une soumission de taux de transport vous a été fournie, s.v.p. la joindre à la commande.	8	<b>COULEUR DE CHACUN DES PRODUITS</b> Voir la charte de couleurs standards au verso de ce document.
		9	<b>CHOIX DE CLÉ DE CHAQUE PRODUIT</b> <b>Les options sont :</b> <ul style="list-style-type: none"> <li>• KA (clés identiques)</li> <li>• KD (clés différentes)</li> <li>• MK (système de clé maîtresse)</li> </ul>
		10	<b>DÉTAILS D'INSTALLATION</b> (si applicable) <ul style="list-style-type: none"> <li>• Côté des charnières</li> <li>• Ordre des tiroirs</li> <li>• Ordre des roulettes</li> <li>• Alignement de la surface de travail (dessins ou croquis si applicable)</li> </ul>



## L'ENGAGEMENT DE ROUSSEAU ENVERS L'ENVIRONNEMENT

Rousseau cherche constamment à réduire son empreinte environnementale. Pour ce faire, différentes actions ont été prises au fil des ans, notamment l'utilisation d'une peinture qui ne produit pas de composés organiques volatils (COV), ainsi que le recyclage du carton et des rebuts de métal. Choisir Rousseau, c'est choisir un fabricant responsable et soucieux de l'environnement.

### VOYEZ POURQUOI

#### AMÉLIORATION DES PROCÉDÉS DE FABRICATION

Dans une optique de développement durable, Rousseau cherche constamment à améliorer ses procédés de fabrication afin qu'ils soient le plus respectueux possibles de l'environnement. Voici quelques mesures mises en place en ce sens depuis quelques années.

#### UTILISATION DE PEINTURE EN POUDRE

Depuis un bon moment déjà, Rousseau utilise de la peinture en poudre plutôt que de la peinture liquide pour les produits qu'elle fabrique. Ainsi, elle réduit considérablement ses émissions de CO2 et élimine plusieurs tonnes de matières dangereuses. C'est maintenant le seul type de peinture utilisé dans l'usine.

#### RECYCLAGE DU CARTON ET DES REBUTS DE MÉTAL

Soucieux de l'environnement, Rousseau recycle la totalité des rebuts d'acier et l'aluminium. Ceux-ci sont envoyés à l'externe afin d'être fondus et réutilisés. Les cartons et les palettes sont aussi expédiés à l'externe pour servir au chauffage, entre autres. Les plastiques utilisés sont envoyés dans un centre de collecte.

#### OPTIMISATION DES SYSTÈMES DE VENTILATION

Les systèmes de ventilation sont progressivement mis à jour et équipés d'automates de contrôle qui évitent de faire entrer de l'air frais ou de chauffer les espaces inutilement.

#### RÉDUCTION DE LA CONSOMMATION D'EAU

L'usine a aussi réduit sa consommation d'eau de 90 % grâce à un ingénieux système de refroidissement des eaux.

#### UTILISATION DE PAPIERS ISSUS DE FORÊTS AMÉNAGÉES DE MANIÈRE RESPONSABLE

Engagée envers le développement durable, Rousseau Métal Inc. privilégie l'utilisation de papiers issus de forêts aménagées de manière responsable et d'autres sources contrôlées.

L'excellence de Rousseau se reconnaît bien dans ces actions bénéfiques pour l'environnement.

# QUELQUES RÉALISATIONS

ROUSSEAU

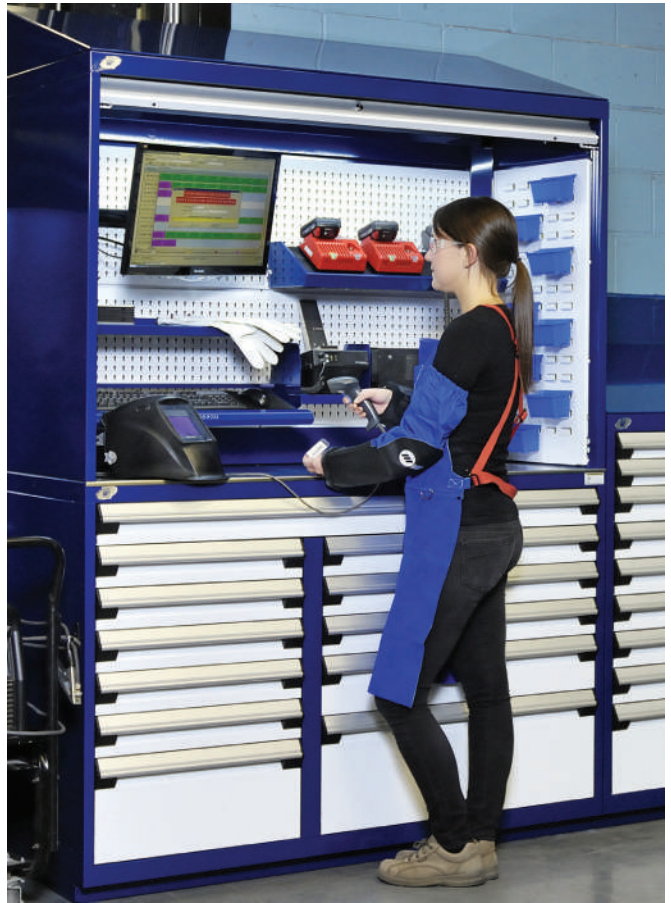



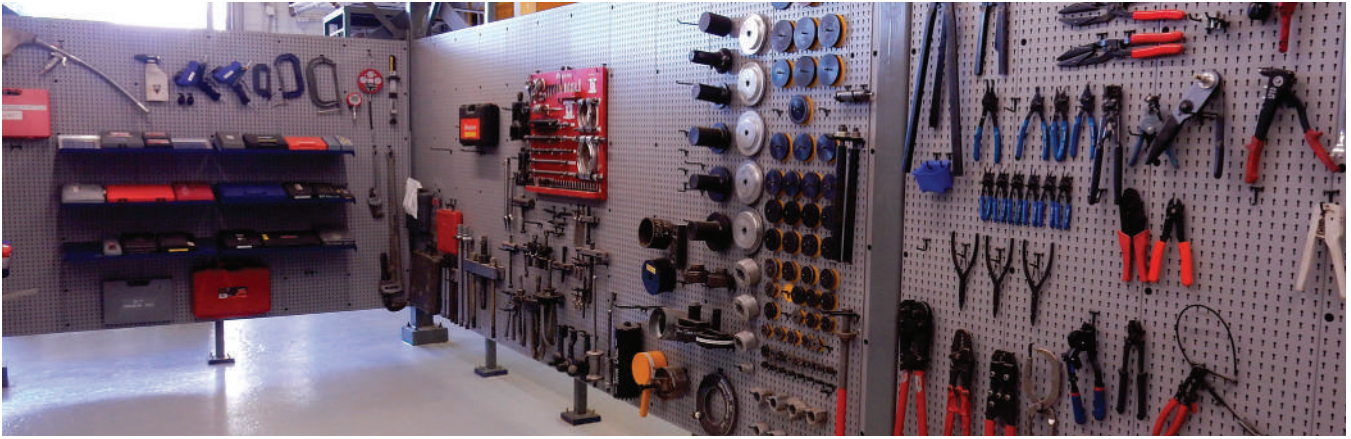



# COULEURS STANDARDS

AVOIR LA POSSIBILITÉ DE PERSONNALISER VOTRE PRODUIT ROUSSEAU AVEC L'UNE DE NOS VINGT COULEURS STANDARDS, C'EST AUSSI ÇA, LA DIFFÉRENCE ROUSSEAU!



Bleu Everest  
051



Bleu Classique  
052



Bleu Avalanche  
055



Bleu Minuit  
057



Bleu Saphir Lustré  
560



Beige  
041

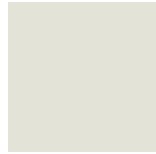

Blanc Givre  
061



Gris Pâle  
071



Gris Moderne  
745



Gris Charbon  
072



Noir Carbone Lustré  
741



Blanc  
616



Vert Nature Lustré  
1025



Jaune Lustré  
208



Orange Sienna  
085



Rouge Flamme  
081



Rouge Carmine Lustré  
806



Rouge  
Canneberge Lustré  
815



Noir  
091



Noir Lustré  
902

POUR ENCORE PLUS DE DISTINCTION, COMBINEZ DEUX OU PLUSIEURS COULEURS. VOICI QUELQUES EXEMPLES :



Bleu Saphir Lustré /  
Blanc Givre  
560/061



Jaune Lustré /  
Noir Lustré  
208/902



Bleu Avalanche /  
Gris Moderne  
055/745



Rouge  
Carmine Lustré /  
Gris Charbon  
806/072



Vert Nature Lustré /  
Gris Charbon  
1025/072

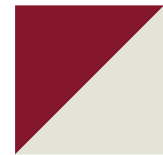

Rouge  
Canneberge Lustré /  
Blanc Givre  
815/061

EMBOUTS DE POIGNÉES DE TIROIRS :



Noir  
031



Orange  
021



Bleu Océan  
011

**VOUS NE TROUVEZ PAS LA  
COULEUR RECHERCHÉE?**

CONTACTEZ NOTRE SERVICE  
À LA CLIENTÈLE.

\*Les couleurs peuvent varier légèrement de celles qui sont illustrées.

## VOICI QUELQUES MARCHÉS DANS LESQUELS LA RENOMMÉE DE ROUSSEAU N'EST PLUS À FAIRE :

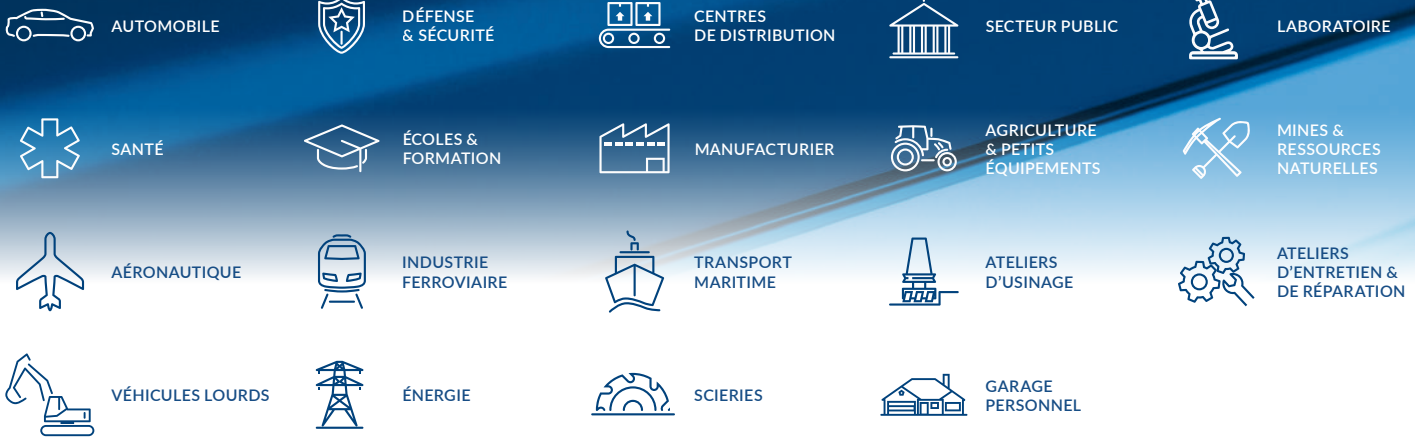

## ACCÈS RAPIDE

Numériser les codes QR pour visiter nos différentes plateformes.



**SITE INTERNET**  
rousseau.com



**CONFIGURATEUR**  
MonModel-r.com



**VIDÉOS**  
youtube.com





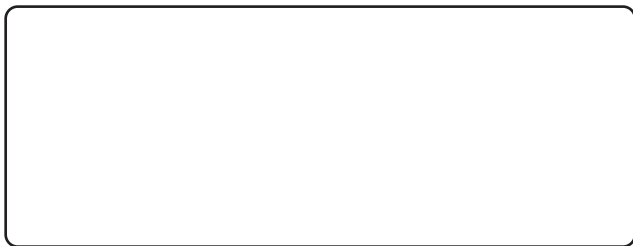

















**ACCÈS DISTRIBUTEURS**  
e-rousseau.com



## COULEURS STANDARDS

Les couleurs peuvent varier légèrement de celles qui sont illustrées.

						
Bleu Avalanche <b>055</b>	Bleu Everest <b>051</b>	Bleu Classique <b>052</b>	Bleu Minuit <b>057</b>	Bleu Saphir Lustré <b>560</b>	Vert Nature Lustré <b>1025</b>	Noir  <b>091</b>
						
Beige  <b>041</b>	Blanc Givre <b>061</b>	Gris Pâle <b>071</b>	Gris Moderne <b>745</b>	Gris Charbon <b>072</b>	Noir Carbone Lustré <b>741</b>	Blanc  <b>616</b>
						
Orange Sienna <b>085</b>	Rouge Flamme <b>081</b>	Rouge Carmine Lustré <b>806</b>	Rouge Canneberge Lustré <b>815</b>	Jaune Lustré <b>208</b>	Noir Lustré <b>902</b>	

Rousseau travaille sans relâche à l'amélioration de ses produits et se réserve le droit d'apporter toutes les modifications nécessaires.

Numéro des produits de la couverture : EK23KH-ED1001, WEC2124, RV-NH37A2U006L3B, RL-XEG76S002NS, R5GHE-3025, TZ-C080S, SXX9001, NCW41101 et NCV-AH620001L3.

## ROUSSEAU MÉTAL INC.

105, avenue de Gaspé Ouest  
Saint-Jean-Port-Joli (Québec)  
GOR 3GO CANADA

**DISTRIBUTEURS**  
1.800.463.4271

**USAGERS FINAUX**  
1.866.463.4270

**SITE INTERNET**  
rousseau.com

**ACCÈS DISTRIBUTEURS**  
e-rousseau.com

**CONFIGURATEUR**  
MonModel-r.com

**COURRIEL**  
info@rousseau.com



Imprimé au Canada